GEBERIT

VÁLIDA DESDE FEBRERO 2026

LA SOLUCIÓN COMPLETA GEBERIT 2026

KNOW HOW INSTALLED

Tabla de contenido

Tabla de contenido 3
Inodoros bidé Geberit AquaClean 7
Inodoros y asientos del inodoro 33
Bidés 109
Urinarios 121
Lavabos 147
Muebles de baño 231
Juegos de lavabo con mueble bajo 309
Espejos y armarios con espejo 319
Grifos 333
Duchas 379
Geberit Duofix 411
Geberit Kombifix 457
Cisternas empotradas 477
Pulsadores y sistemas de descarga para inodoros 483
Sistemas de descarga para urinarios 553
Mecanismos de descarga y de alimentación 581
Cisternas vistas 587
Conexiones de aparatos para inodoros, urinarios y bidés 601
Conexiones de aparatos para puesto de lavabo, fregaderos, aparatos y fregaderos 611
Conexiones de aparatos para duchas y bañeras 623
Apéndice 635

GEBERIT Y FSC™

La organización Forest Stewardship Council (FSC) busca promover la gestión forestal responsable y respetuosa con el medio ambiente en todo el mundo. En este sentido, Geberit utiliza madera con certificado FSC™ (C134279) en sus muebles del baño. Busque productos con la etiqueta FSC.

Responsabilidad por productos con certificado FSC™ C134279

Geberit International AG | Schachenstrasse 77 | CH-8645 Jona | Suiza

Inodoros bidé Geberit AquaClean

Inodoros bidé **8**

Inodoros suspendidos 8
Inodoros al suelo 14

Placas de diseño **15**

Para inodoros bidé 15

Accesorios complementarios **16**

Vista general de accesorios complementarios –
conexiones de suministro y eléctrica para cisternas empotradas Geberit 17
Para inodoros bidé 22
Para asientos bidé 24
Para asientos bidé y inodoros bidé 25
Consumibles 29

Inodoros bidé

Inodoros suspendidos

Inodoro bidé Geberit AquaClean Mera Comfort, inodoro suspendido

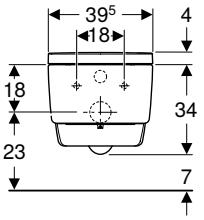

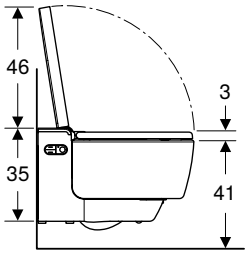

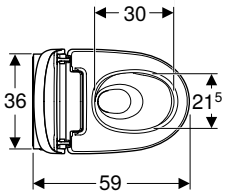

click & scan

Aplicación
- Para una utilización del inodoro confortable y sin olores
- Para la limpieza cuidadosa con agua del área anal y vaginal

Información técnica

Grado de protección	IPX4
Tensión nominal	230 V CA
Frecuencia de red	50 Hz
Consumo de potencia en espera máx.	0,5 W
Presión dinámica	0,5–10 bar
Temperatura de servicio	5–40 °C
Temperatura del agua, rango de ajuste	34–40 °C
Presión mínima de flujo	0,5 bar
Duración de la ducha	30–50 s
Carga asiento del inodoro máx.	150 kg

Volumen de suministro
- Juego de conexión de suministro de agua para cisternas empotradas Sigma y Omega 12 cm, altura de instalación 112 cm
- Rosca hembra de acoplamiento para conexión a red
- Deflector ducha
- Líquido descalcificador 125 ml
- Juego de limpieza
- Juego de manguitos para inodoro, ø 90 mm
- Mando a distancia con soporte mural y batería CR2032
- Material de fijación

- Con este producto se incluye el líquido descalcificador Geberit AquaClean. Este consumible contiene sustancias peligrosas clasificadas. En www.geberit.es se encuentran instrucciones y medidas para el manejo seguro de sustancias peligrosas.
- Para la instalación en la cisterna empotrada Sigma 8 cm serie de fabricación 2016, pedir adicionalmente el n.º de art 243.173.00.1. IMPORTANTE: En combinación con el módulo/cajón Geberit DuoFresh, solicite solo el n.º de art 242.823.00.1.
- Para la instalación en la cisterna empotrada Sigma 8 cm (UP720) hasta marzo 2016, pedir adicionalmente el n.º de art 242.413.00.1. IMPORTANTE: En combinación con el módulo/cajón Geberit DuoFresh, solicite solo el n.º de art 242.823.00.1.

Propiedades
- Sistema de agua caliente híbrido con calentador instantáneo y depósito de agua caliente
- Ducha anal con tecnología WhirlSpray de dos chorros
- Cabezal femenino separado en posición de reposo protegida
- Temperatura del agua de la ducha ajustable
- Intensidad del agua ajustable en cinco niveles
- Brazo-ducha con cinco posiciones diferentes
- Ducha oscilante (movimiento de avance y retorno automático del brazo-ducha) ajustable
- Prelavado y posaclarado automáticos del cabezal con agua
- Programa de descalcificación
- Suspendido
- Inodoro cerámico sin borde de descarga con sistema de descarga TurboFlush
- Inodoro de fondo profundo con esmalte especial KeraTect
- Detector de usuario
- Unidad de extracción de olores con filtro de panal de cerámica activable
- Unidad de extracción de olores con función de seguimiento
- Secador activable
- Potencia aire secador ajustable en 5 niveles
- Brazo del secador extraible
- Temperatura del secador ajustable
- Asiento del inodoro con detector de calefacción rápida de asiento
- Temperatura de la calefacción de asiento ajustable
- Asiento y tapa del inodoro con mecanismo SoftClosing
- Tapa del inodoro con SoftOpening
- Tapa del inodoro con función QuickRelease
- Apertura y cierre libres de contacto de la tapa del inodoro
- Activación de la luz de orientación en caso de aproximación
- Luz de orientación ajustable en siete colores
- Funciones y ajustes a través del mando a distancia
- Tres perfiles de usuario programables
- Compatible con la aplicación Geberit Home
- Conexión lateral al suministro de agua, oculta tras el inodoro cerámico
- Conexión a red con cable de protección extensible de tres capas, oculto en el lateral derecho tras el inodoro cerámico
- Posibilidad de conexión de suministro lateral externa, a la izquierda con accesorios complementarios
- Posibilidad de conexión a red externa, con base derecha
- Aislamiento acústico premontado
- Homologación según (DIN) EN 1717/ (DIN) EN 13077

N.º de art.	Color / superficie	B [cm]	B1 [cm]	H [cm]	T [cm]	Clase de protec-ción	Consumo de potencia [W]	Función QuickRelease	UMV1 [ud.]	EUR/ud.
146.210.11.1	Inodoro cerámico: blanco / KeraTect Cubierta de diseño: blanco / Brillante	39,5	39,5	38	59	I	2000	Sí, asiento del inodoro y tapa del inodoro	1	**5876,85**
146.210.21.1	Inodoro cerámico: blanco / KeraTect Cubierta de diseño: cromado brillante / Brillante	39,5	39,5	38	59	I	2000	Sí, asiento del inodoro y tapa del inodoro	1	**5876,85**

Accesorios complementarios
- Vista general de accesorios complementarios – conexiones de suministro y eléctrica para cisternas empotradas Geberit → pág. 17

Inodoro bidé Geberit AquaClean Mera Classic, inodoro suspendido

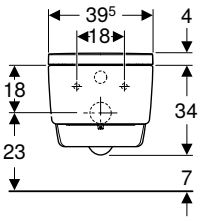

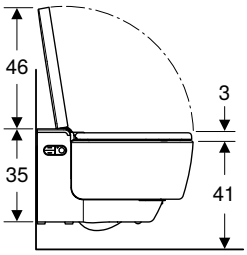

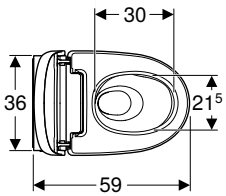

click & scan

Aplicación
- Para una utilización del inodoro confortable y sin olores
- Para la limpieza cuidadosa con agua del área anal y vaginal

Información técnica

Grado de protección	IPX4
Tensión nominal	230 V CA
Frecuencia de red	50 Hz
Consumo de potencia en espera máx.	0,5 W
Presión dinámica	0,5–10 bar
Temperatura de servicio	5–40 °C
Temperatura del agua, rango de ajuste	34–40 °C
Presión mínima de flujo	0,5 bar
Duración de la ducha	30–50 s
Carga asiento del inodoro máx.	150 kg

Volumen de suministro
- Juego de conexión de suministro de agua para cisternas empotradas Sigma y Omega 12 cm, altura de instalación 112 cm
- Rosca hembra de acoplamiento para conexión a red
- Deflector ducha
- Líquido descalcificador 125 ml
- Juego de limpieza
- Juego de manguitos para inodoro, ø 90 mm
- Mando a distancia con soporte mural y batería CR2032
- Material de fijación

Propiedades
- Sistema de agua caliente híbrido con calentador instantáneo y depósito de agua caliente
- Ducha anal con tecnología WhirlSpray de dos chorros
- Cabezal femenino separado en posición de reposo protegida
- Temperatura del agua de la ducha ajustable
- Intensidad del agua ajustable en cinco niveles
- Brazo-ducha con cinco posiciones diferentes
- Ducha oscilante (movimiento de avance y retorno automático del brazo-ducha) ajustable
- Prelavado y posaclarado automáticos del cabezal con agua
- Programa de descalcificación
- Suspendido
- Inodoro cerámico sin borde de descarga con sistema de descarga TurboFlush
- Inodoro de fondo profundo con esmalte especial KeraTect
- Detector de usuario
- Unidad de extracción de olores con filtro de panal de cerámica activable
- Unidad de extracción de olores con función de seguimiento
- Secador activable
- Potencia aire secador ajustable en 5 niveles
- Brazo del secador extraible
- Temperatura del secador ajustable
- Asiento y tapa del inodoro con mecanismo SoftClosing
- Tapa del inodoro con SoftOpening
- Tapa del inodoro con función QuickRelease
- Funciones y ajustes a través del mando a distancia
- Tres perfiles de usuario programables
- Compatible con la aplicación Geberit Home
- Conexión lateral al suministro de agua, oculta tras el inodoro cerámico
- Conexión a red con cable de protección extensible de tres capas, oculto en el lateral derecho tras el inodoro cerámico
- Posibilidad de conexión de suministro lateral externa, a la izquierda con accesorios complementarios
- Posibilidad de conexión a red externa, con base derecha
- Aislamiento acústico premontado
- Homologación según (DIN) EN 1717/ (DIN) EN 13077

N.º de art.	Color / superficie	B [cm]	H [cm]	T [cm]	Clase de protección	Consumo de potencia [W]	Función QuickRelease	UMV1 [ud.]	EUR/ud.
146.200.11.1	Inodoro cerámico: blanco / KeraTect Cubierta de diseño: blanco / Brillante	39,5	38	59	I	2000	Sí, asiento del inodoro y tapa del inodoro	1	**5064,85**
146.200.21.1	Inodoro cerámico: blanco / KeraTect Cubierta de diseño: cromado brillante / Brillante	39,5	38	59	I	2000	Sí, asiento del inodoro y tapa del inodoro	1	**5064,85**

Accesorios complementarios
- Vista general de accesorios complementarios – conexiones de suministro y eléctrica para cisternas empotradas Geberit → pág. 17

- Con este producto se incluye el líquido descalcificador Geberit AquaClean. Este consumible contiene sustancias peligrosas clasificadas. En www.geberit.es se encuentran instrucciones y medidas para el manejo seguro de sustancias peligrosas.
- Para la instalación en la cisterna empotrada Sigma 8 cm serie de fabricación 2016, pedir adicionalmente el n.º de art 243.173.00.1. IMPORTANTE: En combinación con el módulo/cajón Geberit DuoFresh, solicite solo el n.º de art 242.823.00.1.
- Para la instalación en la cisterna empotrada Sigma 8 cm (UP720) hasta marzo 2016, pedir adicionalmente el n.º de art 242.413.00.1. IMPORTANTE: En combinación con el módulo/cajón Geberit DuoFresh, solicite solo el n.º de art 242.823.00.1.

Inodoro bidé Geberit AquaClean Sela, inodoro suspendido

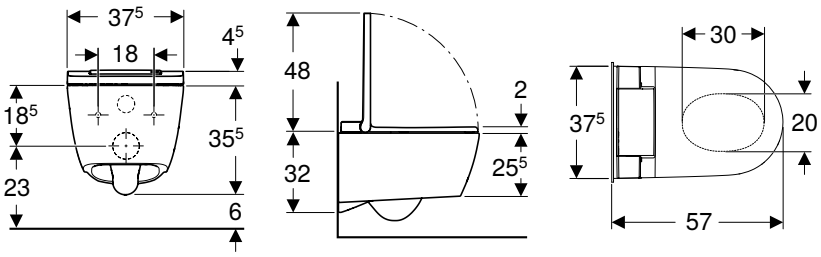

click & scan

Aplicación
- Para un uso confortable del inodoro
- Para la limpieza cuidadosa con agua del área anal y vaginal

Información técnica

Grado de protección	IPX4
Tensión nominal	230 V CA
Frecuencia de red	50 Hz
Consumo de potencia en espera máx.	0,5 W
Presión dinámica	0,5–10 bar
Temperatura de servicio	5–40 °C
Temperatura del agua, rango de ajuste	34–40 °C
Presión mínima de flujo	0,5 bar
Duración de la ducha	50 s
Carga asiento del inodoro máx.	150 kg

Volumen de suministro
- Juego de conexión de suministro de agua para cisternas empotradas Sigma y Omega 12 cm, altura de instalación 112 cm
- Rosca hembra de acoplamiento para conexión a red
- Juego de aislamiento acústico
- Líquido descalcificador 125 ml
- Juego de limpieza
- Mando a distancia con soporte mural y batería CR2032
- Material de fijación

Propiedades
- Preparación de agua caliente mediante calentador instantáneo
- Ducha anal con tecnología de ducha WhirlSpray
- Cabezal femenino separado en posición de reposo protegida
- Temperatura del agua de la ducha ajustable
- Intensidad del agua ajustable en cinco niveles
- Brazo-ducha con cinco posiciones diferentes
- Ducha oscilante (movimiento de avance y retorno automático del brazo-ducha) ajustable
- Prelavado y posaclarado automáticos del cabezal con agua
- Programa de descalcificación
- Suspendido
- Inodoro cerámico sin borde de descarga con sistema de descarga TurboFlush
- Inodoro de fondo profundo
- Detector de usuario
- Asiento y tapa del inodoro con mecanismo SoftClosing
- Tapa del inodoro con SoftOpening
- Asiento del inodoro y tapa del inodoro con función QuickRelease
- Activación de la luz de orientación mediante el sensor de luminosidad
- Luz de orientación ajustable en siete colores
- Funciones y ajustes a través del mando a distancia
- Tres perfiles de usuario programables
- Compatible con la aplicación Geberit Home
- Conexión lateral al suministro de agua, oculta tras el inodoro cerámico
- Conexión a red con cable de protección extensible de tres capas, oculto en el lateral derecho tras el inodoro cerámico
- Posibilidad de conexión de suministro lateral externa, a la izquierda con accesorios complementarios
- Posibilidad de conexión a red externa, con base derecha
- Homologación según (DIN) EN 1717/ (DIN) EN 13077

N.º de art.	Color / superficie	B [cm]	H [cm]	T [cm]	Clase de protección	Consumo de potencia [W]	Función QuickRelease	UMV1 [ud.]	EUR/ud.
146.220.11.1	Inodoro cerámico: blanco / KeraTect Cubierta de diseño: blanco / Brillante	37,5	40	57	I	1850	Sí, asiento del inodoro y tapa del inodoro	1	**3187,10**
146.220.21.1	Inodoro cerámico: blanco / KeraTect Cubierta de diseño: cromado brillante / Brillante	37,5	40	57	I	1850	Sí, asiento del inodoro y tapa del inodoro	1	**3187,10**
146.220.JT.1	Inodoro cerámico, Cubierta de diseño: blanco / Mate	37,5	40	57	I	1850	Sí, asiento del inodoro y tapa del inodoro	1	**3666,80**

Accesorios complementarios
- Vista general de accesorios complementarios – conexiones de suministro y eléctrica para cisternas empotradas Geberit → pág. 17

- Con este producto se incluye el líquido descalcificador Geberit AquaClean. Este consumible contiene sustancias peligrosas clasificadas. En www.geberit.es se encuentran instrucciones y medidas para el manejo seguro de sustancias peligrosas.
- Para la instalación en la cisterna empotrada Sigma 8 cm serie de fabricación 2016, pedir adicionalmente el n.º de art 243.173.00.1. IMPORTANTE: En combinación con el módulo/cajón Geberit DuoFresh, solicite solo el n.º de art 242.823.00.1.
- Para la instalación en la cisterna empotrada Sigma 8 cm (UP720) hasta marzo 2016, pedir adicionalmente el n.º de art 242.413.00.1. IMPORTANTE: En combinación con el módulo/cajón Geberit DuoFresh, solicite solo el n.º de art 242.823.00.1.

Inodoro bidé Geberit AquaClean Sela, inodoro suspendido, cuadrado

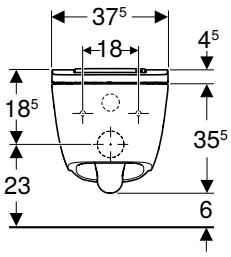

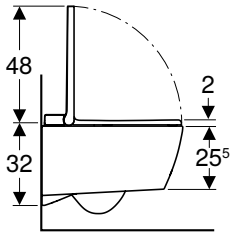

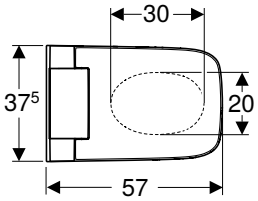

click & scan

Aplicación
- Para un uso confortable del inodoro
- Para la limpieza cuidadosa con agua del área anal y vaginal

Información técnica

Grado de protección	IPX4
Tensión nominal	230 V CA
Frecuencia de red	50 Hz
Consumo de potencia en espera máx.	0,5 W
Presión dinámica	0,5–10 bar
Temperatura de servicio	5–40 °C
Temperatura del agua, rango de ajuste	34–40 °C
Presión mínima de flujo	0,5 bar
Duración de la ducha	50 s
Carga asiento del inodoro máx.	150 kg

Volumen de suministro
- Juego de conexión de suministro de agua para cisternas empotradas Sigma y Omega 12 cm, altura de instalación 112 cm
- Rosca hembra de acoplamiento para conexión a red
- Juego de aislamiento acústico
- Líquido descalcificador 125 ml
- Juego de limpieza
- Mando a distancia con soporte mural y batería CR2032
- Material de fijación

Propiedades
- Preparación de agua caliente mediante calentador instantáneo
- Ducha anal con tecnología de ducha WhirlSpray
- Cabezal femenino separado en posición de reposo protegida
- Temperatura del agua de la ducha ajustable
- Intensidad del agua ajustable en cinco niveles
- Brazo-ducha con cinco posiciones diferentes
- Ducha oscilante (movimiento de avance y retorno automático del brazo-ducha) ajustable
- Prelavado y posaclarado automáticos del cabezal con agua
- Programa de descalcificación
- Suspendido
- Inodoro cerámico sin borde de descarga con sistema de descarga TurboFlush
- Inodoro de fondo profundo
- Detector de usuario
- Asiento y tapa del inodoro con mecanismo SoftClosing
- Tapa del inodoro con SoftOpening
- Asiento del inodoro y tapa del inodoro con función QuickRelease
- Activación de la luz de orientación mediante el sensor de luminosidad
- Luz de orientación ajustable en siete colores
- Funciones y ajustes a través del mando a distancia
- Tres perfiles de usuario programables
- Compatible con la aplicación Geberit Home
- Conexión lateral al suministro de agua, oculta tras el inodoro cerámico
- Conexión a red con cable de protección extensible de tres capas, oculto en el lateral derecho tras el inodoro cerámico
- Posibilidad de conexión de suministro lateral externa, a la izquierda con accesorios complementarios
- Posibilidad de conexión a red externa, con base derecha
- Homologación según (DIN) EN 1717/ (DIN) EN 13077

N.º de art.	Color / superficie	B [cm]	H [cm]	T [cm]	Clase de protección	Consumo de potencia [W]	Función QuickRelease	UMV1 [ud.]	EUR/ud.
146.250.01.1	Inodoro cerámico: blanco / KeraTect Cubierta de diseño: blanco / Brillante	37,5	40	57	I	1850	Sí, asiento del inodoro y tapa del inodoro	1	**3298,75**
146.250.21.1	Inodoro cerámico: blanco / KeraTect Cubierta de diseño: cromado brillante / Brillante	37,5	40	57	I	1850	Sí, asiento del inodoro y tapa del inodoro	1	**3353,65**

Accesorios complementarios
- Vista general de accesorios complementarios – conexiones de suministro y eléctrica para cisternas empotradas Geberit → pág. 17

- Con este producto se incluye el líquido descalcificador Geberit AquaClean. Este consumible contiene sustancias peligrosas clasificadas. En www.geberit.es se encuentran instrucciones y medidas para el manejo seguro de sustancias peligrosas.
- Para la instalación en la cisterna empotrada Sigma 8 cm serie de fabricación 2016, pedir adicionalmente el n.º de art 243.173.00.1. IMPORTANTE: En combinación con el módulo/cajón Geberit DuoFresh, solicite solo el n.º de art 242.823.00.1..
- Para la instalación en la cisterna empotrada Sigma 8 cm (UP720) hasta marzo 2016, pedir adicionalmente el n.º de art 242.413.00.1. IMPORTANTE: En combinación con el módulo/cajón Geberit DuoFresh, solicite solo el n.º de art 242.823.00.1.

Inodoro bidé Geberit AquaClean Tuma Comfort, inodoro suspendido

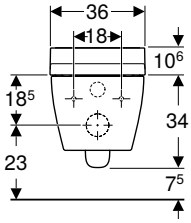

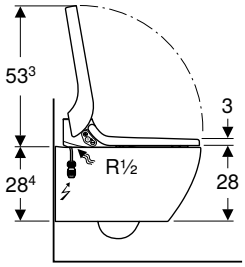

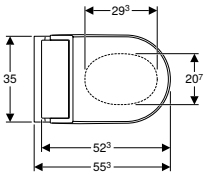

Aplicación
- Para una utilización del inodoro confortable y sin olores
- Para la limpieza cuidadosa con agua del área anal y vaginal

Información técnica

Grado de protección	IPX4
Tensión nominal	230 V CA
Frecuencia de red	50 Hz
Consumo de potencia en espera máx.	0,5 W
Presión dinámica	0,5–10 bar
Temperatura de servicio	5–40 °C
Temperatura del agua, rango de ajuste	34–40 °C
Temperatura del agua, ajuste de fábrica	37 °C
Presión mínima de flujo	0,5 bar
Duración de la ducha	50 s
Carga asiento del inodoro máx.	150 kg

Volumen de suministro
- Juego de conexión de suministro de agua para cisternas empotradas Sigma y Omega 12 cm, altura de instalación 112 cm
- Rosca hembra de acoplamiento para conexión a red
- Juego de aislamiento acústico
- Deflector ducha
- Nivelador para asiento y tapa de inodoro/inodoro cerámico
- Líquido descalcificador 125 ml
- Juego de limpieza
- Juego de manguitos para inodoro, ø 90 mm
- Mando a distancia con soporte mural y batería CR2032
- Material de fijación

Propiedades
- Preparación de agua caliente mediante calentador instantáneo
- Ducha anal con tecnología de ducha WhirlSpray
- Cabezal femenino separado en posición de reposo protegida
- Calentador instantáneo desactivable
- Brazo-ducha con boquilla extensible para área anal y área vaginal
- Intensidad del agua ajustable en cinco niveles
- Brazo-ducha con cinco posiciones diferentes
- Ducha oscilante (movimiento de avance y retorno automático del brazo-ducha) ajustable
- Prelavado y posaclarado automáticos del cabezal con agua
- Programa de descalcificación
- Suspendido
- Inodoro cerámico sin borde de descarga con sistema de descarga Rimfree
- Fijación simple mediante fijación a pared Geberit modelo EFF3 para inodoro
- Inodoro de fondo profundo con esmalte especial KeraTect
- Detector de usuario
- Unidad de extracción de olores con filtro de panal de cerámica activable
- Unidad de extracción de olores con función de seguimiento
- Secador activable
- Asiento del inodoro con detector de calefacción rápida de asiento
- Asiento y tapa del inodoro con mecanismo SoftClosing
- Tapa del inodoro con SoftOpening
- Tapa del inodoro con función QuickRelease
- Funciones y ajustes a través del mando a distancia
- Tres perfiles de usuario programables
- Compatible con la aplicación Geberit Home
- Conexión lateral al suministro de agua, oculta tras el inodoro cerámico
- Conexión a red con cable de protección extensible de tres capas, oculto en el lateral derecho tras el inodoro cerámico
- Homologación según (DIN) EN 1717/ (DIN) EN 13077
- Temperatura del agua de la ducha ajustable con la aplicación Geberit Home
- Temperatura del secador ajustable con la aplicación Geberit Home
- Temperatura de la calefacción de asiento ajustable con la aplicación Geberit Home

N.º de art.	Color / superficie	B [cm]	H [cm]	T [cm]	Clase de protección	Consumo de potencia [W]	Función QuickRelease	UMV1 [ud.]	EUR/ud.
146.290.11.1	Inodoro cerámico: blanco / KeraTect Cubierta de diseño: blanco / Brillante	36	44,6	55,3	I	2000	Sí, solo tapa del inodoro	1	**2842,00**
146.290.FW.1	Inodoro cerámico: blanco / KeraTect Cubierta de diseño: Acero inoxidable cepillado	36	44,6	55,3	I	2000	Sí, solo tapa del inodoro	1	**2842,00**
146.290.SI.1	Inodoro cerámico: blanco / KeraTect Cubierta de diseño: blanco / Vidrio	36	44,6	55,3	I	2000	Sí, solo tapa del inodoro	1	**2842,00**
146.290.SJ.1	Inodoro cerámico: blanco / KeraTect Cubierta de diseño: negro / Vidrio	36	44,6	55,3	I	2000	Sí, solo tapa del inodoro	1	**2842,00**

Accesorios complementarios
- Vista general de accesorios complementarios – conexiones de suministro y eléctrica para cisternas empotradas Geberit → pág. 17

- Con este producto se incluye el líquido descalcificador Geberit AquaClean. Este consumible contiene sustancias peligrosas clasificadas. En www.geberit.es se encuentran instrucciones y medidas para el manejo seguro de sustancias peligrosas.
- Para la instalación en la cisterna empotrada Sigma 8 cm serie de fabricación 2016, pedir adicionalmente el n.º de art 243.173.00.1. IMPORTANTE: En combinación con el módulo/cajón Geberit DuoFresh, solicite solo el n.º de art 242.823.00.1.
- Para la instalación en la cisterna empotrada Sigma 8 cm (UP720) hasta marzo 2016, pedir adicionalmente el n.º de art 242.413.00.1. IMPORTANTE: En combinación con el módulo/cajón Geberit DuoFresh, solicite solo el n.º de art 242.823.00.1.

Inodoro bidé Geberit AquaClean Alba, inodoro suspendido

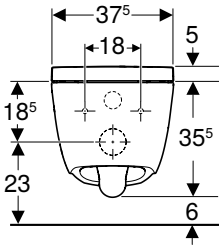

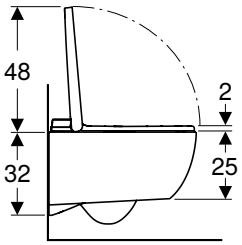

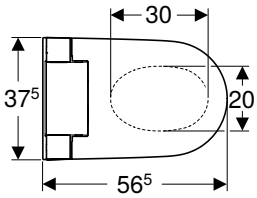

click & scan

Aplicación
- Para un uso confortable del inodoro
- Para la limpieza cuidadosa con agua del área anal

Información técnica

Grado de protección	IPX4
Tensión nominal	230 V CA
Frecuencia de red	50 Hz
Consumo de potencia en espera máx.	0,5 W
Presión dinámica	0,5–10 bar
Temperatura de servicio	5–40 °C
Temperatura del agua, rango de ajuste	34–40 °C
Presión mínima de flujo	0,5 bar
Duración de la ducha	20 s
Carga asiento del inodoro máx.	150 kg

Propiedades
- Preparación de agua caliente mediante depósito de agua caliente
- Ducha anal con tecnología de ducha WhirlSpray
- Intensidad del agua ajustable en cinco niveles
- Temperatura del agua de la ducha ajustable con la aplicación Geberit Home
- Brazo-ducha regulable a cinco niveles con la aplicación Geberit Home
- Ducha oscilante (movimiento de avance y retorno automático del brazo-ducha) ajustable
- Prelavado y posaclarado automáticos del cabezal con agua
- Programa de descalcificación
- Suspendido
- Inodoro cerámico sin borde de descarga con sistema de descarga TurboFlush
- Inodoro de fondo profundo
- Detector de usuario
- Asiento y tapa del inodoro con mecanismo SoftClosing
- Tapa del inodoro con SoftOpening
- Asiento del inodoro y tapa del inodoro con función QuickRelease
- Activación de funciones con mando a distancia
- Compatible con la aplicación Geberit Home
- Conexión lateral al suministro de agua, oculta tras el inodoro cerámico
- Conexión a red con cable de protección extensible de tres capas, oculto en el lateral derecho tras el inodoro cerámico
- Posibilidad de conexión de suministro lateral externa, a la izquierda con accesorios complementarios
- Posibilidad de conexión a red externa, con base derecha
- Homologación según (DIN) EN 1717/ (DIN) EN 13077

Volumen de suministro
- Juego de conexión de suministro de agua para cisternas empotradas Sigma y Omega 12 cm, altura de instalación 112 cm
- Rosca hembra de acoplamiento para conexión a red
- Juego de aislamiento acústico
- Mando a distancia con soporte mural y batería CR2032
- Material de fijación

N.º de art.	Color / superficie	B [cm]	H [cm]	T [cm]	Clase de protección	Consumo de potencia [W]	Función QuickRelease	UMV1 [ud.]	EUR/ud.
146.350.01.1	Inodoro cerámico: blanco / KeraTect Cubierta de diseño: blanco / Brillante	37,5	40,5	56,5	I	850	Sí, asiento del inodoro y tapa del inodoro	1	**990,00**

Accesorios complementarios
- Vista general de accesorios complementarios – conexiones de suministro y eléctrica para cisternas empotradas Geberit → pág. 17

- Para la instalación en la cisterna empotrada Sigma 8 cm serie de fabricación 2016, pedir adicionalmente el n.º de art 243.173.00.1. IMPORTANTE: En combinación con el módulo/cajón Geberit DuoFresh, solicite solo el n.º de art 242.823.00.1.
- Para la instalación en la cisterna empotrada Sigma 8 cm (UP720) hasta marzo 2016, pedir adicionalmente el n.º de art 242.413.00.1. IMPORTANTE: En combinación con el módulo/cajón Geberit DuoFresh, solicite solo el n.º de art 242.823.00.1.

Inodoros al suelo

Inodoro bidé Geberit AquaClean Tuma Comfort, inodoro al suelo, adosado a la pared

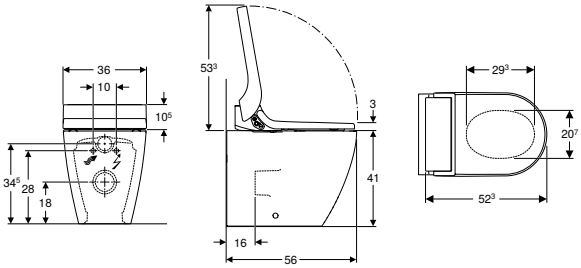

click & scan

Aplicación
- Para una utilización del inodoro confortable y sin olores
- Para la limpieza cuidadosa con agua del área anal y vaginal

Información técnica

Grado de protección	IPX4
Tensión nominal	230 V CA
Frecuencia de red	50 Hz
Consumo de potencia en espera máx.	0,5 W
Presión dinámica	0,5–10 bar
Temperatura de servicio	5–40 °C
Temperatura del agua, rango de ajuste	34–40 °C
Temperatura del agua, ajuste de fábrica	37 °C
Presión mínima de flujo	0,5 bar
Duración de la ducha	50 s
Carga asiento del inodoro máx.	150 kg

Volumen de suministro
- Kit de conexión de suministro
- Rosca hembra de acoplamiento para conexión a red
- Juego de aislamiento acústico
- Deflector ducha
- Nivelador para asiento y tapa de inodoro/inodoro cerámico
- Líquido descalcificador 125 ml
- Juego de limpieza
- Juego de manguitos para inodoro, ø 90 mm
- Mando a distancia con soporte mural y batería CR2032
- Material de fijación

Accesorios complementarios
- Panel de control de pared para Geberit AquaClean → pág. 26
- Panel de control de pared libre de contacto, para Geberit AquaClean → pág. 25
- Soporte mural grande, antirrobo, para mandos a distancia Geberit AquaClean (a partir del año de fabricación 2024) → pág. 26
- Juego de manguitos Geberit para inodoro al suelo
- Set codo de desagüe en P Geberit para inodoro al suelo → pág. 602

- Con este producto se incluye el líquido descalcificador Geberit AquaClean. Este consumible contiene sustancias peligrosas clasificadas. En www.geberit.es se encuentran instrucciones y medidas para el manejo seguro de sustancias peligrosas.

Propiedades
- Preparación de agua caliente mediante calentador instantáneo
- Ducha anal con tecnología de ducha WhirlSpray
- Cabezal femenino separado en posición de reposo protegida
- Calentador instantáneo desactivable
- Brazo-ducha con boquilla extensible para área anal y área vaginal
- Intensidad del agua ajustable en cinco niveles
- Brazo-ducha con cinco posiciones diferentes
- Ducha oscilante (movimiento de avance y retorno automático del brazo-ducha) ajustable
- Al suelo
- Prelavado y posaclarado automáticos del cabezal con agua
- Programa de descalcificación
- Inodoro cerámico sin borde de descarga con sistema de descarga Rimfree
- Inodoro de fondo profundo con esmalte especial KeraTect
- Detector de usuario
- Unidad de extracción de olores con filtro de panal de cerámica activable
- Unidad de extracción de olores con función de seguimiento
- Secador activable
- Asiento del inodoro con detector de calefacción rápida de asiento
- Asiento y tapa del inodoro con mecanismo SoftClosing
- Tapa del inodoro con SoftOpening
- Tapa del inodoro con función QuickRelease
- Funciones y ajustes a través del mando a distancia
- Tres perfiles de usuario programables
- Conexión lateral al suministro de agua, oculta tras el inodoro cerámico
- Conexión a red con cable de protección extensible de tres capas, oculto en el lateral derecho tras el inodoro cerámico
- Posibilidad de evacuación vertical 6–28 cm desde la pared en combinación con módulos sanitarios Geberit Monolith para inodoro al suelo
- Homologación según (DIN) EN 1717/ (DIN) EN 13077
- Compatible con la aplicación Geberit Home
- Temperatura del agua de la ducha ajustable con la aplicación Geberit Home
- Temperatura del secador ajustable con la aplicación Geberit Home
- Temperatura de la calefacción de asiento ajustable con la aplicación Geberit Home
- Compatible con módulo sanitario Geberit Monolith para inodoro al suelo

N.º de art.	Color / superficie	B [cm]	B1 [cm]	H [cm]	T [cm]	Clase de protección	Consumo de potencia [W]	Función QuickRelease	UMV1 [ud.]	EUR/ud.
146.310.11.1	Inodoro cerámico: blanco / KeraTect Cubierta de diseño: blanco / Brillante	36	36	51,5	56	I	2000	Sí, solo tapa del inodoro	1	**3187,10**
146.310.FW.1	Inodoro cerámico: blanco / KeraTect Cubierta de diseño: Acero inoxidable cepillado	36	36	51,5	56	I	2000	Sí, solo tapa del inodoro	1	**3187,10**
146.310.SI.1	Inodoro cerámico: blanco / KeraTect Cubierta de diseño: blanco / Vidrio	36	36	51,5	56	I	2000	Sí, solo tapa del inodoro	1	**3187,10**
146.310.SJ.1	Inodoro cerámico: blanco / KeraTect Cubierta de diseño: negro / Vidrio	36	36	51,5	56	I	2000	Sí, solo tapa del inodoro	1	**3187,10**

Placas de diseño

Para inodoros bidé

Nuevo

Panel para inodoro bidé Geberit AquaClean

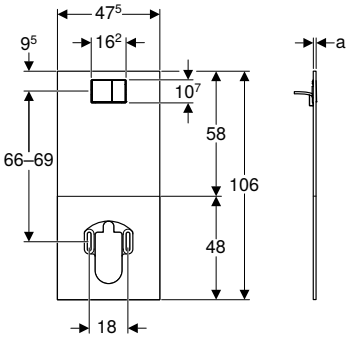

click & scan

Aplicación
- Para la conexión de Geberit AquaClean Alba en cisternas empotradas Geberit
- Para la conexión de inodoros bidé Geberit AquaClean Tuma en cisternas empotradas Geberit
- Para la conexión de Geberit AquaClean Sela en cisternas empotradas Geberit
- Para la conexión de Geberit AquaClean Mera en cisternas empotradas Geberit
- Para cisternas empotradas Sigma de 12 cm
- Para cisternas empotradas Twinline 12 cm (a partir del año de fabricación 1997 o el 1988 con juego de conversión integrado de doble descarga)
- Para cisternas empotradas Sigma, cuando no se puede perforar el orificio necesario para la conexión de suministro (p. ej. vivienda de alquiler)
- Para superficies completamente embaldosadas

Propiedades
- Adecuado para una distancia 66–69 cm, medida desde el centro del pulsador hasta el centro de la fijación de la cerámica
- Complemento para cubiertas transitables sin daño de pavimento montable y desmontable
- Placa ciega con pulsador integrado para doble descarga
- Pulsador cromado mate
- Pulsador enrasado
- Conexión de suministro oculta
- Cable de conexión a red detrás de la placa ciega desplegable

Volumen de suministro
- Placa ciega
- 4 varillas de accionamiento
- Adaptador de junta plana de obturación radial
- Material de fijación

N.º de art.	Color / superficie	Material	a [cm]	B [cm]	H [cm]	UMV1 [ud.]	EUR/ud.
115.328.SI.1	blanco / Vidrio	Placas estratificadas de alta presión/vidrio	2	47,5	106	1	**1002,60**
115.328.SJ.1	negro / Vidrio	Placas estratificadas de alta presión/vidrio	2	47,5	106	1	**1002,65**
115.329.11.1	blanco alpino	Placas estratificadas de alta presión	1,5	47,5	106	1	**839,80**

Disponible a partir de febrero 2026

Accesorios complementarios
- Juego de conexión Geberit para inodoro suspendido, longitud 30 cm → pág. 603

Accesorios complementarios

Vista general de accesorios complementarios – conexiones de suministro y eléctrica para cisternas empotradas Geberit

Geberit España, Versión: octubre 2025

			Sigma 12 cm hasta marzo de 2013	Sigma 12 cm	Sigma 12 cm con Connect Box	Sigma 8 cm hasta marzo de 2013
				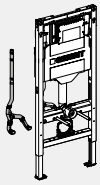	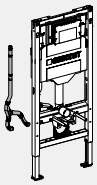	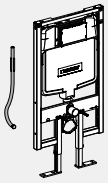
Para asientos bidé Geberit AquaClean Tuma						
Kit de conexión de suministro	147.035.00.1	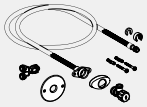	✓	✓	✓	✓
	147.036.00.1	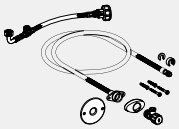				
	147.045.00.1					
Latiguillo flexible	242.413.00.1					✓
	243.173.00.1					
Para inodoros bidé Geberit AquaClean Alba, inodoro suspendido						
Kit de conexión de suministro	147.020.00.1	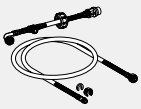				
	147.045.00.1					
	249.801.00.1		✓			✓
	147.077.00.1		✓	✓[1]	✓[1]	✓
Latiguillo flexible	242.413.00.1					✓
	243.173.00.1					
Cable de conexión a red con enchufe Exceedconn	147.081.P0.1		✓			✓
Cable de conexión a red para caja de alimentación y conexión	147.078.00.1				✓	
Panel de diseño	115.329.11.1	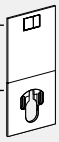				
	115.328.SI.1					
	115.328.SJ.1					

	Sigma 8 cm hasta 2015	Sigma 8 cm a partir de 2016	Omega 12 cm		Kappa 15 cm hasta marzo de 2013	Kappa 15 cm	Sin tubo de protección
			82 / 98 cm	112 cm			
	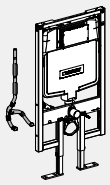	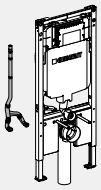	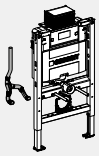	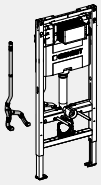	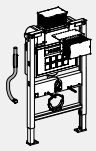	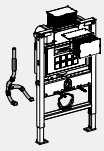	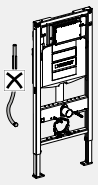
	✓	✓		✓			
			✓		✓	✓	
							✓
	✓						
		✓					
			✓			✓	
							✓
	✓1)	✓1)	✓1)	✓	✓	✓1)	✓
	✓						
		✓					
					✓		✓
							✓
							✓
							✓
							✓

Geberit España, Versión: octubre 2025

		Sigma 12 cm hasta marzo de 2013	Sigma 12 cm	Sigma 12 cm con Connect Box	Sigma 8 cm hasta marzo de 2013
		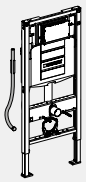	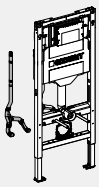	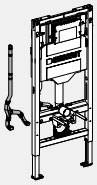	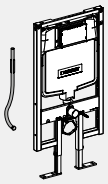
Para inodoros bidé Geberit AquaClean Sela, inodoro suspendido					
Kit de conexión de suministro	147.020.00.1 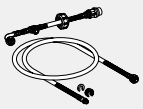				
	147.045.00.1				
	249.801.00.1	✓			✓
Latiguillo flexible	242.413.00.1				✓
	243.173.00.1				
Cable de conexión a red con enchufe a la red eléctrica	242.839.P0.1	✓			✓
Panel de diseño	115.329.11.1 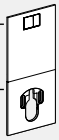				
	115.328.SI.1				
	115.328.SJ.1				
Para inodoros bidé Geberit AquaClean Tuma, inodoro suspendido					
Kit de conexión de suministro	147.020.00.1 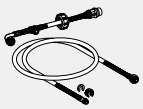				
	249.801.00.1	✓			✓
	147.045.00.1				
Latiguillo flexible	242.413.00.1				✓
	243.173.00.1				
Cable de conexión a red con enchufe a la red eléctrica	242.839.P0.1	✓			✓
Panel de diseño	115.329.11.1 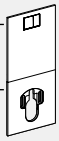				
	115.328.SI.1				
	115.328.SJ.1				
Para Geberit AquaClean Mera					
Kit de conexión de suministro	147.020.00.1 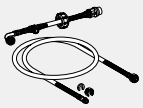				
	147.030.xx.1	✓			✓

	Sigma 8 cm hasta 2015	Sigma 8 cm a partir de 2016	Omega 12 cm		Kappa 15 cm hasta marzo de 2013	Kappa 15 cm	Sin tubo de protección
			82 / 98 cm	112 cm			
	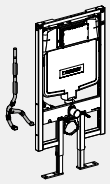	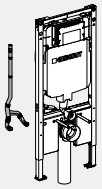	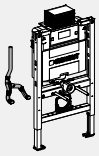	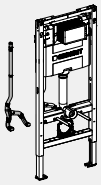	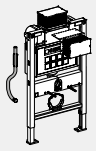	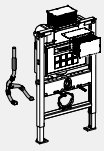	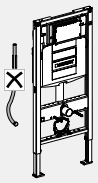
			✓			✓	
							✓
	✓						
		✓					
					✓		✓
							✓
							✓
							✓
			✓			✓	
							✓
	✓						
		✓					
					✓		✓
							✓
							✓
							✓
			✓			✓	

Geberit España, Versión: octubre 2025

			Sigma 12 cm hasta marzo de 2013	Sigma 12 cm	Sigma 12 cm con Connect Box	Sigma 8 cm hasta marzo de 2013	
				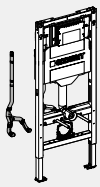	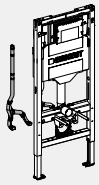	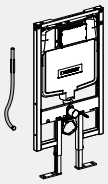	
Latiguillo flexible	242.413.00.1					✓	
	243.173.00.1						
Cable de conexión a red con enchufe a la red eléctrica	242.839.P0.1		✓			✓	
Panel de diseño	115.329.11.1	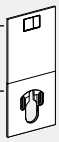					
	115.328.SI.1						
	115.328.SJ.1						

✓ Necesario

[1] Opcional, si se desea un cierre adicional

	Sigma 8 cm hasta 2015	Sigma 8 cm a partir de 2016	Omega 12 cm		Kappa 15 cm hasta marzo de 2013	Kappa 15 cm	Sin tubo de protección
			82 / 98 cm	112 cm			
	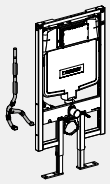	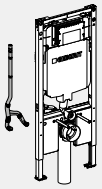	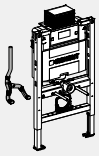	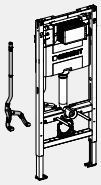	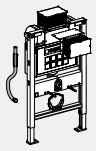	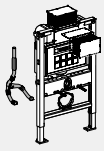	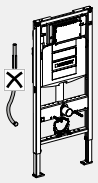
	✓						
		✓					
					✓		✓
							✓
							✓
							✓

Para inodoros bidé

Tubo de descarga para Geberit AquaClean Sela para módulo sanitario Geberit Monolith

click & scan

Aplicación
- Para la conexión de Geberit AquaClean Sela en Geberit Monolith (hasta el año de fabricación 2016)

N.º de art.	UMV1 [ud.]	EUR/ud.
147.043.00.1	1	39,00

Kit de conexión de suministro, para cisternas empotradas 12/15 cm, para inodoros bidé Geberit AquaClean

click & scan

Aplicación
- Para la conexión de Geberit AquaClean Alba en cisternas empotradas Geberit
- Para la conexión de inodoros bidé Geberit AquaClean Tuma en cisternas empotradas Geberit
- Para la conexión de Geberit AquaClean Sela en cisternas empotradas Geberit
- Para la conexión de Geberit AquaClean Mera en cisternas empotradas Geberit
- Para cisternas empotradas Omega 12 cm, altura de instalación de 82/98 cm
- Para cisternas empotradas Kappa 15 cm
- Para cisternas empotradas Geberit con tubo guia premontado para la conexión de suministro
- Para la conexión de suministro a 5 cm del eje central

Volumen de suministro
- 2 latiguillos flexibles 3/8"
- Material de conexión

N.º de art.	UMV1 [ud.]	EUR/ud.
147.020.00.1	1	86,20

Kit de conexión de suministro para cisternas empotradas 8/12 cm para inodoros bidé Geberit AquaClean Mera

click & scan

Aplicación
- Para la conexión de Geberit AquaClean Mera en cisternas empotradas Geberit
- Para cisternas empotradas Sigma de 12 cm
- Para cisternas empotradas Sigma de 8 cm
- Para cisternas empotradas Geberit con tubo guia premontado para la conexión de suministro
- Para la conexión de suministro a 19,5 cm del eje central

Volumen de suministro
- Tapa lateral con aplicación para toma de agua externa
- Latiguillo flexible 3/8"
- Embellecedor

N.º de art.	Color / superficie	UMV1 [ud.]	EUR/ud.
147.030.11.1	blanco alpino	1	110,45
147.030.21.1	cromado brillante / Brillante	1	135,00

Latiguillo flexible con válvula de esfera para Geberit AquaClean Alba/Sela

click & scan

Aplicación
- Para la opción de cierre adicional
- Para la conexión de Geberit AquaClean Alba

Volumen de suministro
- Latiguillos flexibles 3/8"
- Válvula de esfera

N.º de art.	UMV1 [ud.]	EUR/ud.
147.077.00.1	1	58,10

Cable de conexión a red para Geberit AquaClean

click & scan

Aplicación
- Para la conexión de inodoros bidé Geberit AquaClean Tuma en bases externas, a 30 cm del lado derecho
- Para la conexión de Geberit AquaClean Sela en la base externa, a 30 cm del lado derecho
- Para la conexión de Geberit AquaClean Mera en la base externa, a 30 cm del lado derecho

Propiedades
- Longitud de 60 cm
- Conectores de acoplamiento premontados

Información técnica

Tensión nominal	220–230 V CA
Frecuencia de red	50–60 Hz
Material	PVC

N.º de art.	Color / superficie	d1, ø [mm]	UMV1 [ud.]	EUR/ud.
242.839.P0.1	blanco	7	1	58,65

Cable de conexión a red para Geberit AquaClean Alba

click & scan

Aplicación
- Para la conexión de Geberit AquaClean Alba, conexión eléctrica externa, derecha, 30 cm

Propiedades
- Longitud de 60 cm
- Conectores de acoplamiento premontados

N.º de art.	Color / superficie	UMV1 [ud.]	EUR/ud.
147.081.P0.1	blanco	1	49,70

Cable de alimentación para Geberit AquaClean Alba, para caja de alimentación y conexión

click & scan

Aplicación
- Para la conexión de Geberit AquaClean Alba a la Power & Connect Box oculta

Propiedades
- Longitud 85 cm
- Conectores de acoplamiento premontados

N.º de art.	Color / superficie	UMV1 [ud.]	EUR/ud.
147.078.00.1	blanco	1	49,70

Módulo de interfaces 12 V, para Geberit AquaClean Mera/Sela

click & scan

Aplicación
- Para conexión eléctrica oculta del módulo Geberit DuoFresh con accionamiento manual
- Para la conexión oculta de sistemas de inodoro electrónicos o pulsadores de Geberit
- Para conexión de pulsadores Sigma10 y Sigma80 (a partir del año de fabricación julio 2022)
- Para la conexión de accionamientos de descarga electrónicos con conexión por cable (a partir del año de fabricación julio 2022)
- Para la conexión de módulos sanitarios Geberit Monolith Plus (a partir de año de fabricación abril de 2023)

Propiedades
- Alimentación eléctrica mediante inodoro-bidé
- Accionamiento automático de la descarga accionable junto con accionamiento de descarga electrónico
- Accionamiento automático de la unidad de extracción de olores del módulo Geberit DuoFresh

Información técnica

Tensión de funcionamiento	12 V CC

N.º de art.	UMV1 [ud.]	EUR/ud.
147.049.00.1	1	199,45

Asiento fijo del inodoro, para Geberit AquaClean Mera Classic

click & scan

Aplicación
- Para Geberit AquaClean Mera Classic

Propiedades
- Absorción de fuerzas laterales

N.º de art.	Color / superficie	UMV1 [ud.]	EUR/ud.
147.042.11.1	blanco alpino	1	305,25

Para asientos bidé

Kit de conexión de suministro para cisternas empotradas 12 cm, para asientos bidé Geberit AquaClean Tuma

click & scan

Aplicación
- Para cisternas empotradas Geberit con tubo guia premontado para la conexión de suministro
- Para la conexión de suministro a 19,5 cm del eje central
- Para la conexión de asientos Geberit AquaClean Tuma a cisternas empotradas Geberit Sigma 12 cm
- Para la conexión de asientos Geberit AquaClean Tuma en cisternas empotradas Geberit Sigma 8 cm
- Para la conexión de asientos Geberit AquaClean Tuma en cisternas empotradas Geberit Omega 12 cm, altura de instalación 112 cm

Volumen de suministro
- Injerto en Y
- Llave de escuadra 1/2"
- Embellecedor
- Latiguillo flexible 3/8"
- Material de conexión
- Material de fijación

N.º de art.	UMV1 [ud.]	EUR/ud.
147.035.00.1	1	92,20

Kit de conexión de suministro para cisternas empotradas 12 cm / 15 cm, para asientos bidé Geberit AquaClean Tuma

click & scan

Aplicación
- Para la conexión de asientos bidé Geberit AquaClean Tuma en cisternas empotradas Geberit
- Para cisternas empotradas Geberit con tubo guia premontado para la conexión de suministro
- Para la conexión de suministro a 19,5 cm del eje central
- Para cisternas empotradas Omega 12 cm, altura de instalación de 82/98 cm
- Para cisternas empotradas Kappa 15 cm

Volumen de suministro
- Llave de escuadra 1/2"
- Embellecedor
- 2 latiguillos flexibles 3/8"
- Material de conexión
- Material de fijación

N.º de art.	UMV1 [ud.]	EUR/ud.
147.036.00.1	1	121,00

Para asientos bidé y inodoros bidé

Nuevo

Panel de control de pared libre de contacto, para Geberit AquaClean

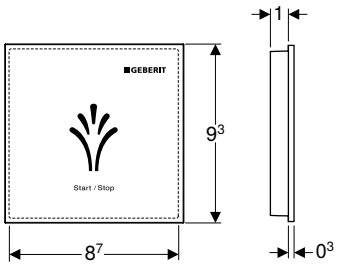

click & scan

Aplicación
- Para el montaje visto
- Para Geberit AquaClean Sela
- Para Geberit AquaClean Tuma Comfort
- Para inodoros bidé Geberit AquaClean Mera
- Para control sin contacto de las funciones del inodoro bidé

Información técnica

Tipo de batería	CR2032 (3 V)
Vida útil de las baterías entregadas	2 años
Grado de protección	IPX4
Temperatura de servicio	5–40 °C
Humedad relativa	10–100 %

Propiedades
- Interfaz de usuario capacitiva
- Accionamiento libre de contacto
- Superficie de plástico
- Conexión a través de Bluetooth
- Alimentación eléctrica mediante batería
- Aviso en caso de batería baja

Volumen de suministro
- 3 baterías de litio serie CR 2032
- Material de fijación

N.º de art.	Color / superficie	UMV1 [ud.]	EUR/ud.
147.044.00.1	blanco / Plástico	1	415,85

Disponible a partir de febrero 2026

Panel de control de pared para Geberit AquaClean

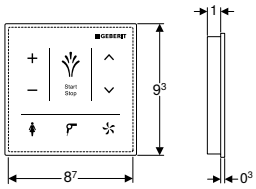

click & scan

Aplicación
- Para el control manual inalámbrico de las funciones del inodoro-bidé
- Para el montaje visto
- Para Geberit AquaClean Tuma Comfort
- Para inodoros bidé Geberit AquaClean Mera

Información técnica

Tipo de batería	CR2032 (3 V)
Vida útil de las baterías entregadas	2 años
Grado de protección	IPX4
Temperatura de servicio	5–40 °C
Humedad relativa	10–100 %

Propiedades
- Interfaz de usuario capacitiva
- Superficie de vidrio
- Conexión a través de Bluetooth
- Alimentación eléctrica mediante batería
- Aviso en caso de batería baja

Volumen de suministro
- 3 baterías de litio serie CR 2032
- Material de fijación

N.º de art.	Color / superficie	B [cm]	H [cm]	UMV1 [ud.]	EUR/ud.
147.038.SI.1	blanco / Vidrio	9,3	9,3	1	357,30
147.038.SJ.1	negro / Vidrio	9,3	9,3	1	357,30

Panel de control de pared para Geberit AquaClean Sela

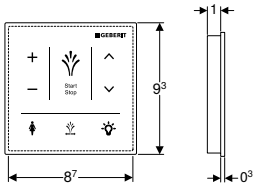

click & scan

Aplicación
- Para el control manual inalámbrico de las funciones del inodoro-bidé
- Para el montaje visto
- Para Geberit AquaClean Sela

Información técnica

Tipo de batería	CR2032 (3 V)
Vida útil de las baterías entregadas	2 años
Grado de protección	IPX4
Temperatura de servicio	5–40 °C
Humedad relativa	10–100 %

Propiedades
- Interfaz de usuario capacitiva
- Superficie de vidrio
- Conexión a través de Bluetooth
- Alimentación eléctrica mediante batería
- Aviso en caso de batería baja

Volumen de suministro
- 3 baterías de litio serie CR 2032
- Material de fijación

N.º de art.	Color / superficie	B [cm]	H [cm]	UMV1 [ud.]	EUR/ud.
147.041.SI.1	blanco / Vidrio	9,3	9,3	1	354,45
147.041.SJ.1	negro / Vidrio	9,3	9,3	1	354,45

Soporte mural grande, antirrobo, para mandos a distancia Geberit AquaClean (a partir del año de fabricación 2024)

click & scan

Aplicación
- Para mandos a distancia para Geberit AquaClean Mera (a partir del año de fabricación 2024)
- Para mandos a distancia para Geberit AquaClean Sela (a partir del año de fabricación 2024)
- Para mandos a distancia para Geberit AquaClean Tuma Comfort (a partir del año de construcción 2024)

Propiedades
- Para montaje mural
- Soporte atornillado, con imanes
- Antirrobo

Volumen de suministro
- Soporte mural
- Material de fijación

N.º de art.	Color / superficie	UMV1 [ud.]	EUR/ud.
147.086.01.1	blanco	1	49,70

Soporte mural pequeño, antirrobo, para mandos a distancia Geberit AquaClean (a partir del año de fabricación 2024)

click & scan

Aplicación
- Para mandos a distancia para Geberit AquaClean Alba
- Para mandos a distancia para Geberit AquaClean Tuma Classic (a partir del año de construcción 2024)
- Para mandos a distancia para Geberit AquaClean Cama (a partir del año de fabricación 2024)

Propiedades
- Para montaje mural
- Soporte atornillado, con imanes
- Antirrobo

Volumen de suministro
- Soporte mural
- Material de fijación

N.º de art.	Color / superficie	UMV1 [ud.]	EUR/ud.
147.076.01.1	blanco	1	45,45

Kit de conexión de suministro Geberit AquaClean para cisternas empotradas 8/12 cm

click & scan

Aplicación
- Para cisternas empotradas con tubo guia premontado para la conexión de suministro
- Para la conexión de suministro a 19,5 cm del eje central
- Para la conexión de Geberit AquaClean Alba a cisternas empotradas Geberit Sigma 8 cm
- Para la conexión de Geberit AquaClean Alba a cisternas empotradas Geberit Sigma 12 cm
- Para la conexión de inodoros bidé Geberit AquaClean Tuma a cisternas empotradas Geberit Sigma 12 cm
- Para la conexión de inodoros bidé Geberit AquaClean Tuma a cisternas empotradas Geberit Sigma 8 cm
- Para la conexión de inodoros bidé Geberit AquaClean Sela a cisternas empotradas Geberit Sigma 8 cm
- Para la conexión de inodoros bidé Geberit AquaClean Sela en cisternas empotradas Geberit Sigma de 12 cm

Volumen de suministro
- Injerto en Y
- Llave de escuadra 1/2"
- 2 latiguillos flexibles 3/8"
- Material de fijación

N.º de art.	UMV1 [ud.]	EUR/ud.
249.801.00.1	1	94,00

Set de conexión al suministro de agua convencional, para Geberit AquaClean Sela/Tuma/Alba

click & scan

Aplicación
- Para conexiones de suministro convencionales a la izquierda
- Para la conexión de Geberit AquaClean Sela
- Para la conexión de Geberit AquaClean Tuma
- Para la conexión de Geberit AquaClean Alba
- Para la conexión de inodoros bidé Geberit AquaClean en bastidores de montaje Geberit Duofix sin barreras en un lugar visible

Volumen de suministro
- Llave de escuadra 1/2"
- Latiguillo flexible 3/8"

N.º de art.	UMV1 [ud.]	EUR/ud.
147.045.00.1	1	39,10

Latiguillo flexible Geberit para cisterna empotrada Sigma 8 cm (a partir del año de fabricación 2016)

click & scan

Aplicación
- Para cisternas empotradas Sigma 8 cm, serie de fabricación 2016
- Para la conexión de Geberit AquaClean

Propiedades
- Latiguillo de conexión en llave de escuadra sin herramientas conectable

Información técnica

Material	Termoplástico/acero/latón

N.º de art.	G [″]	UMV1 [ud.]	EUR/ud.
243.173.00.1	3/8	1	58,60

Latiguillo flexible Geberit para cisterna empotrada Sigma 8 cm (UP720)

click & scan

Aplicación
- Para cisternas empotradas Sigma de 8 cm
- Para la conexión de Geberit AquaClean

Propiedades
- Latiguillo de conexión en llave de escuadra sin herramientas conectable

Información técnica

Material	Termoplástico/acero/latón

N.º de art.	G [″]	UMV1 [ud.]	EUR/ud.
242.413.00.1	3/8	1	49,75

- Para la instalación en la cisterna empotrada Sigma 8 cm serie de fabricación 2016, pedir el n.º de art 243.173.00.1

Caja de conexiones Geberit

click & scan

Aplicación
- Para la conexión de inodoros bidé Geberit AquaClean Tuma en combinación con el módulo Geberit DuoFresh
- Para la conexión de inodoros bidé Geberit AquaClean Sela través de conexiones fijas
- Para la conexión del inodoro bidé Geberit AquaClean Tuma en combinación con los pulsadores Geberit Sigma10 y Sigma80
- Para la conexión de inodoros bidé Geberit AquaClean Alba en combinación con el módulo Geberit DuoFresh
- Para la conexión del inodoro bidé Geberit AquaClean Alba en combinación con los pulsadores Geberit Sigma10 y Sigma80
- Para la conexión de módulos sanitarios Geberit Monolith Plus en combinación con inodoros bidé Geberit AquaClean Mera/Sela/Alba/Tuma mediante conexión fija
- Para la conexión de una unidad de extracción de olores

Propiedades
- Tapa atornillable

Volumen de suministro
- 3 pasahilos
- 3 terminales
- 2 cintas de velcro

Información técnica

Grado de protección	IP66

N.º de art.	UMV1 [ud.]	EUR/ud.
242.837.00.1	1	66,10

Consumibles

Agente limpiador Geberit AquaClean

click & scan

Aplicación
- Para la limpieza del inodoros bidé Geberit AquaClean

Propiedades
- Contenido 500 ml
- Puede utilizarse de forma inmediata y sin diluir
- Respetuoso con el medio ambiente
- Dermatológicamente probado

Volumen de suministro
- Agente limpiador 500 ml

N.º de art.	UMV1 [ud.]	EUR/ud.
242.546.00.1	1	12,20

Juego de limpieza Geberit AquaClean

click & scan

Aplicación
- Para la limpieza del inodoros bidé Geberit AquaClean

Propiedades
- Puede utilizarse de forma inmediata y sin diluir
- Respetuoso con el medio ambiente
- Dermatológicamente probado

Volumen de suministro
- Agente limpiador 500 ml
- Paño

N.º de art.	UMV1 [ud.]	EUR/ud.
242.547.00.1	1	18,40

Líquido descalcificador Geberit AquaClean

click & scan

Aplicación
- Para la descalcificación de Geberit AquaClean Mera
- Para la descalcificación de Geberit AquaClean Tuma
- Para la descalcificación de Geberit AquaClean Sela
- Para la descalcificación de Geberit AquaClean Alba

Propiedades
- Listo para usar
- Para 1 ciclo de descalcificación

Volumen de suministro
- Botella 125 ml

N.º de art.	UMV1 [ud.]	EUR/ud.
147.040.00.1	1	12,40

- Este consumible contiene sustancias peligrosas clasificadas. En www.geberit.es se encuentran las instrucciones y medidas para el manejo seguro de sustancias peligrosas.

Juego de líquido descalcificador Geberit AquaClean

click & scan

Aplicación
- Para la descalcificación de Geberit AquaClean Mera
- Para la descalcificación de Geberit AquaClean Tuma
- Para la descalcificación de Geberit AquaClean Sela
- Para la descalcificación de Geberit AquaClean Alba

Propiedades
- Listo para usar
- Para 4 ciclos de descalcificación

Volumen de suministro
- Juego de 4 piezas
- Botella 125 ml

N.º de art.	UMV1 [ud.]	EUR/ud.
147.047.00.1	1	39,60

- Este consumible contiene sustancias peligrosas clasificadas. En www.geberit.es se encuentran las instrucciones y medidas para el manejo seguro de sustancias peligrosas.

Juego de líquido descalcificador Geberit AquaClean

click & scan

Aplicación
- Para la descalcificación de Geberit AquaClean Mera
- Para la descalcificación de Geberit AquaClean Tuma
- Para la descalcificación de Geberit AquaClean Sela
- Para la descalcificación de Geberit AquaClean Alba

Propiedades
- Listo para usar
- Para 10 ciclos de descalcificación

Volumen de suministro
- Juego de 10 piezas
- Botella 125 ml

N.º de art.	UMV1 [ud.]	EUR/ud.
147.048.00.1	1	88,25

- Este consumible contiene sustancias peligrosas clasificadas. En www.geberit.es se encuentran las instrucciones y medidas para el manejo seguro de sustancias peligrosas.

Filtro de panal de cerámica Geberit serie 3

click & scan

Aplicación
- Para la neutralización de olores
- Para Geberit AquaClean Tuma Comfort
- Para Geberit AquaClean Mera

Propiedades
- Vida útil del filtro 1 año

N.º de art.	UMV1 [ud.]	EUR/ud.
242.999.00.1	1	50,55

Juego de filtros de panal de cerámica Geberit serie 3

click & scan

Aplicación
- Para la neutralización de olores
- Para Geberit AquaClean Tuma Comfort
- Para Geberit AquaClean Mera

Propiedades
- Vida útil del filtro 1 año

Volumen de suministro
- Juego de 2 piezas
- Filtro de panal de cerámica

N.º de art.	UMV1 [ud.]	EUR/ud.
147.072.00.1	1	69,85

Inodoros y asientos del inodoro

Resumen de las series **36**

Vista general del material – inodoros y asientos de inodoro Geberit iCon 44
Vista general del material – inodoros y asientos de inodoro Geberit Smyle 44
Vista general del material –
inodoros y asientos y tapas de inodoros suspendidos Geberit Selnova 45
Vista general del material –
inodoros al suelo y asientos y tapas Geberit Selnova 47
Vista general del material –
inodoros y asientos y tapas de inodoro Geberit Selnova Square 47
Vista general del material –
inodoros y asientos y tapas de inodoro Geberit Selnova Compact 48
Vista general del material –
inodoros y asientos y tapas de inodoro Geberit Selnova Comfort 49
Vista general de accesorios complementarios –
inodoros suspendidos Geberit Bambini e inodoros al suelo Rimfree 51

Inodoros suspendidos **52**

Inodoros de fondo profundo 52

Inodoros al suelo **66**

Inodoros de fondo profundo para cisterna vista baja 66
Inodoros de fondo profundo 72

Cisternas vistas para inodoros, de cerámica sanitaria **79**

Cisterna baja 79

Asientos del inodoro **83**

Asientos del inodoro 83

Inodoros Comfort **90**

Inodoros de fondo profundo, elevados 90
Inodoros de fondo profundo, alargados 92

Asientos del inodoro Comfort 94

Asientos del inodoro 94
Asientos del inodoro 95

Inodoros para niños 97

Inodoros suspendidos 97
Inodoros al suelo 98

Asientos y tapas del inodoro para niños 100

Asientos del inodoro 100
Asientos del inodoro 101

Accesorios complementarios 102

Vista general de accesorios –
inodoros cerámicos Geberit Acanto junto con tubos de conexión 102
Vista general de accesorios –
inodoros cerámicos Geberit iCon junto con tubos de conexión 102
Vista general de accesorios –
inodoros cerámicos Geberit Smyle junto con tubos de conexión 103
Vista general de accesorios –
inodoros cerámicos Geberit Selnova Square junto con tubos de conexión 104
Vista general de accesorios –
inodoros cerámicos Geberit Selnova junto con tubos de conexión 105
Vista general de accesorios –
inodoros cerámicos Geberit Selnova Comfort junto con tubos de conexión 105
Vista general de los accesorios –
inodoros cerámicos Geberit junto con tubos de conexión 106
Conexiones 106
Material de fijación 107

Resumen de las series

Acanto

Inodoros suspendidos

Juego de inodoro suspendido de fondo profundo Geberit Acanto, forma cerrada, TurboFlush, con asiento y tapa del inodoro

→ pág. 53

Inodoros al suelo

Inodoro al suelo de fondo profundo Geberit Acanto, elevado, adosado a la pared, forma cerrada, Rimfree

→ pág. 72

Asientos del inodoro

Asiento y tapa del inodoro Geberit Acanto EasyMount

→ pág. 83

Bambini

Inodoros para niños

Inodoro suspendido Geberit Bambini para niños, fondo profundo, Rimfree, para asiento y tapa del inodoro

→ pág. 97

Inodoro suspendido Geberit Bambini para niños, fondo profundo, Rimfree, sin orificios para asiento y tapa del inodoro

→ pág. 98

Inodoro al suelo Geberit Bambini para niños, fondo profundo, Rimfree, para asiento y tapa del inodoro

→ pág. 98

Inodoro al suelo Geberit Bambini para niños, fondo profundo, Rimfree, sin orificios para asiento y tapa del inodoro

→ pág. 99

Asientos y tapas del inodoro para niños

Inodoro al suelo Geberit Bambini para niños pequeños, fondo profundo, Rimfree

→ pág. 100

Asientos y tapas del inodoro para niños

Asiento y tapa del inodoro Geberit Bambini para niños EasyMount

→ pág. 100

Asiento del inodoro Geberit Bambini para niños, con función de apoyo

→ pág. 101

Asiento del inodoro Geberit Bambini para niños pequeños

→ pág. 101

iCon

Inodoros suspendidos

Juego de inodoro suspendido de fondo profundo Geberit iCon, forma cerrada, TurboFlush, con asiento y tapa del inodoro

→ pág. 53

Juego de inodoro suspendido de fondo profundo Geberit iCon, forma cerrada, TurboFlush, con asiento y tapa del inodoro

→ pág. 54

Juego de inodoro suspendido de fondo profundo Geberit iCon, compacto, forma cerrada, TurboFlush, con asiento y tapa del inodoro

→ pág. 54

Juego de inodoro suspendido de fondo profundo Geberit iCon, compacto, forma cerrada, TurboFlush, con asiento y tapa del inodoro

→ pág. 55

Juego de inodoro suspendido de fondo profundo Geberit iCon, forma cerrada, Rimfree, con asiento y tapa del inodoro

→ pág. 55

Inodoros suspendidos

Juego de inodoro suspendido de fondo profundo Geberit iCon, forma cerrada, Rimfree, con asiento y tapa del inodoro

→ pág. 56

Inodoro suspendido de fondo profundo Geberit iCon, forma cerrada, Rimfree

→ pág. 56

Juego de inodoro suspendido de fondo profundo Geberit iCon, compacto, forma cerrada, Rimfree, con asiento y tapa del inodoro

→ pág. 57

Inodoro suspendido de fondo profundo Geberit iCon, compacto, forma cerrada, Rimfree

→ pág. 57

Inodoro suspendido de fondo profundo Geberit iCon, forma cerrada

→ pág. 58

Inodoros al suelo

Inodoro al suelo Geberit iCon para cisterna vista baja, fondo profundo, forma cerrada, Rimfree

→ pág. 67

Juego de inodoro al suelo de fondo profundo Geberit iCon, adosado a la pared, forma cerrada, TurboFlush, con asiento y tapa del inodoro

→ pág. 73

Inodoro al suelo de fondo profundo Geberit iCon, adosado a la pared, forma cerrada, Rimfree

→ pág. 74

Cisternas vistas para inodoros, de cerámica sanitaria

Cisterna vista baja Geberit iCon, doble descarga, conexión de suministro lateral o inferior

→ pág. 79

Cisterna vista baja Geberit iCon, doble descarga, conexión de suministro inferior

→ pág. 79

Asientos del inodoro

Asiento y tapa del inodoro Geberit iCon EasyMount

→ pág. 84

ONE

Inodoros suspendidos

Juego de inodoro suspendido de fondo profundo Geberit ONE, forma cerrada, TurboFlush, con asiento y tapa del inodoro

→ pág. 52

Asientos del inodoro

Asiento y tapa del inodoro Geberit ONE

→ pág. 83

Selnova

Inodoros suspendidos

Juego de inodoro suspendido de fondo profundo Geberit Selnova, TurboFlush, con asiento y tapa del inodoro

→ pág. 61

Juego de inodoro suspendido Premium Geberit Selnova, fondo profundo, forma cerrada, Rimfree, con asiento y tapa del inodoro

→ pág. 61

Inodoro suspendido de fondo profundo Geberit Selnova, Rimfree

→ pág. 62

Inodoro suspendido de fondo profundo Geberit Selnova

→ pág. 62

Juego de inodoro suspendido de fondo profundo Geberit Selnova Square, TurboFlush, con asiento y tapa del inodoro

→ pág. 63

Inodoros suspendidos

Inodoro suspendido Premium Geberit Selnova Square, cuadrado, fondo profundo, forma semicerrada, Rimfree

→ pág. 63

Inodoro suspendido de fondo profundo Geberit Selnova cuadrado, Rimfree

→ pág. 64

Inodoro suspendido de fondo profundo Geberit Selnova cuadrado

→ pág. 64

Inodoros al suelo

Inodoro al suelo Geberit Selnova para cisterna vista baja, fondo profundo, desagüe horizontal, forma semicerrada, Rimfree

→ pág. 68

Inodoro al suelo Geberit Selnova para cisterna vista baja, fondo profundo, desagüe horizontal, Rimfree

→ pág. 68

Inodoros al suelo

Inodoro al suelo Geberit Selnova para cisterna vista baja, fondo profundo, desagüe horizontal, forma semicerrada, Rimfree

→ pág. 69

Inodoro al suelo Geberit Selnova para cisterna vista baja, fondo profundo, desagüe vertical, forma semicerrada

→ pág. 70

Inodoro al suelo Geberit Selnova para cisterna vista baja, fondo profundo, desagüe horizontal

→ pág. 70

Inodoro al suelo Geberit Selnova para cisterna vista baja, fondo profundo, desagüe vertical

→ pág. 71

Inodoro al suelo Geberit Selnova cuadrado para cisterna vista baja, fondo profundo, adosado a la pared, desagüe horizontal o vertical, forma semicerrada, Rimfree

→ pág. 72

Inodoros al suelo

Inodoro al suelo de fondo profundo Geberit Selnova Premium, adosado a la pared, desagüe horizontal o vertical, forma semicerrada, Rimfree

→ pág. 75

Inodoro al suelo de fondo profundo Geberit Selnova Square, adosado a la pared, desagüe horizontal o vertical, forma semicerrada, Rimfree

→ pág. 76

Inodoro al suelo de fondo profundo Geberit Selnova, adosado a la pared, desagüe horizontal, forma semicerrada

→ pág. 76

Inodoro al suelo de fondo profundo Geberit Selnova cuadrado, adosado a la pared, desagüe horizontal o vertical, forma semicerrada, Rimfree

→ pág. 77

Cisternas vistas para inodoros, de cerámica sanitaria

Cisterna vista baja Geberit Selnova, doble descarga, conexión de suministro inferior

→ pág. 80

Cisternas vistas para inodoros, de cerámica sanitaria

Cisterna vista baja Geberit Selnova, doble descarga, conexión de suministro lateral

→ pág. 81

Cisterna vista baja Geberit Selnova Square, doble descarga, conexión de suministro lateral, para WC Rimfree

→ pág. 81

Cisterna vista baja Geberit Selnova Square, doble descarga, conexión de suministro lateral

→ pág. 82

Cisterna vista baja Geberit Selnova Square, doble descarga, conexión de suministro inferior

→ pág. 82

Asientos del inodoro

Asiento y tapa del inodoro Geberit Selnova con anclajes de plástico, fijación desde abajo

→ pág. 85

Asientos del inodoro

Asiento y tapa del inodoro Geberit Selnova, fijación desde abajo

→ pág. 86

Asiento y tapa de del inodoro Geberit Selnova, fijación desde arriba

→ pág. 87

Asiento y tapa del inodoro Geberit Selnova Square fijación desde abajo

→ pág. 87

Asiento y tapa del inodoro Geberit Selnova Square, diseño esbelto, fijación por arriba

→ pág. 88

Asiento y tapa del inodoro Geberit Selnova Square fijación desde arriba

→ pág. 88

Inodoros Comfort

Inodoro suspendido Premium Geberit Selnova, fondo profundo, elevado, forma cerrada, Rimfree

→ pág. 90

Selnova Comfort

Inodoros Comfort

Inodoro al suelo Geberit Selnova Comfort para cisterna vista baja, fondo profundo, desagüe horizontal, elevado, Rimfree

→ pág. 90

Inodoro al suelo Geberit Selnova Comfort para cisterna vista baja, fondo profundo, desagüe horizontal, elevado

→ pág. 91

Inodoro suspendido Premium Geberit Selnova Comfort, fondo profundo, proyección amplia, forma semicerrada, sin barreras, Rimfree

→ pág. 92

Inodoro suspendido de fondo profundo Geberit Selnova Comfort, proyección amplia, sin barreras, Rimfree

→ pág. 92

Inodoro suspendido de fondo profundo Geberit Selnova Comfort, proyección amplia, sin barreras

→ pág. 93

Asientos del inodoro Comfort

Asiento del inodoro Geberit Selnova Comfort sin barreras, antibacteriano, fijación desde abajo

→ pág. 94

Asiento del inodoro Geberit Selnova Comfort sin barreras, antibacteriano, fijación desde arriba

→ pág. 94

Asiento abierto del inodoro Geberit Selnova Comfort, sin barreras, antibacteriano, fijación desde abajo

→ pág. 95

Asiento del inodoro Geberit Selnova Comfort sin barreras, antibacteriano, fijación desde arriba

→ pág. 95

Asiento del inodoro Geberit Selnova Comfort, forma D, sin barreras, fijación por abajo

→ pág. 96

Accesorios complementarios

Distanciador Geberit Selnova Comfort para inodoro suspendido

→ pág. 106

Selnova Compact

Inodoros suspendidos

Inodoro suspendido Premium Geberit Selnova Compact, fondo profundo, compacto, forma cerrada, Rimfree

→ pág. 65

Inodoro suspendido de fondo profundo Geberit Selnova Compact, compacto, Rimfree

→ pág. 65

Inodoros al suelo

Inodoro suspendido de fondo profundo Geberit Selnova Compact, compacto, diseño rectangular

→ pág. 66

Asientos del inodoro

Asiento y tapa del inodoro Geberit Selnova Compact fijación desde arriba

→ pág. 89

Asiento y tapa del inodoro Geberit Selnova Compact, diseño rectangular, fijación desde arriba

→ pág. 89

Smyle

Inodoros suspendidos

Juego de inodoro suspendido de fondo profundo Geberit Smyle, cuadrado, forma cerrada, TurboFlush, con asiento y tapa del inodoro, forma de sándwich

→ pág. 58

Juego de inodoro suspendido de fondo profundo Geberit Smyle cuadrado, forma cerrada, Rimfree, con asiento y tapa del inodoro, tapa superpuesta

→ pág. 59

Set de inodoro suspendido Geberit Smyle, cuadrado, fondo profundo, forma cerrada, Rimfree, con asiento y tapa del inodoro, forma de sándwich

→ pág. 59

Inodoro suspendido Geberit Smyle, cuadrado, fondo profundo, forma cerrada, Rimfree

→ pág. 60

Inodoro suspendido Geberit Smyle, cuadrado, fondo profundo, compacto, forma cerrada, Rimfree

→ pág. 60

Inodoros al suelo

Inodoro al suelo Geberit Smyle, cuadrado, fondo profundo, adosado a la pared, forma cerrada, Rimfree

→ pág. 74

Asientos del inodoro

Asiento y tapa del inodoro Geberit Smyle, cuadrado, diseño esbelto

→ pág. 84

Asiento y tapa del inodoro Geberit Smyle, cuadrado, diseño esbelto, forma de sándwich

→ pág. 85

Vista general del material – inodoros y asientos de inodoro Geberit iCon

Geberit España, Versión: noviembre 2025

				Inodoro suspendido de fondo profundo Geberit iCon, forma cerrada, Rimfree	Inodoro suspendido de fondo profundo Geberit iCon, compacto, forma cerrada, Rimfree	Inodoro al suelo de fondo profundo Geberit iCon, adosado a la pared, forma cerrada, Rimfree	Inodoro al suelo Geberit iCon para cisterna vista baja, fondo profundo, forma cerrada, Rimfree
Blanco				501.661.00.1	502.380.00.1	502.382.00.1	200460000
				→ pág. 56	→ pág. 57	→ pág. 74	→ pág. 67
Asiento y tapa del inodoro Geberit iCon EasyMount	**Con mecanismo SoftClosing, bisagras Quick-Release**	**501.660.01.1**	→ pág. 84	✓	✓	✓	✓

✓ Compatible

Vista general del material – inodoros y asientos de inodoro Geberit Smyle

Geberit España, Versión: noviembre 2025

				Inodoro suspendido Geberit Smyle, cuadrado, fondo profundo, forma cerrada, Rimfree	Inodoro suspendido Geberit Smyle, cuadrado, fondo profundo, compacto, forma cerrada, Rimfree
			Blanco	500.208.01.1	500.379.01.1
				→ pág. 60	→ pág. 60
Asiento y tapa del inodoro Geberit Smyle, cuadrado, diseño esbelto, forma de sándwich	**Sin mecanismo SoftClosing**	**500.239.01.1**	→ pág. 85	✓	✓
	Con mecanismo SoftClosing	**500.240.01.1**	→ pág. 85	✓	✓
	Con mecanismo SoftClosing, bisagras Quick-Release	**500.688.01.1**	→ pág. 85	✓	✓
Asiento y tapa del inodoro Geberit Smyle, cuadrado, diseño esbelto	**Sin mecanismo SoftClosing**	**500.238.01.1**	→ pág. 84	✓	✓
	Con mecanismo SoftClosing	**500.237.01.1**	→ pág. 84	✓	✓
	Con mecanismo SoftClosing, bisagras Quick-Release	**500.687.01.1**	→ pág. 84	✓	✓

✓ Compatible

Vista general del material – inodoros y asientos y tapas de inodoros suspendidos Geberit Selnova

Geberit España, noviembre 2025

						Inodoro suspendido Premium Geberit Selnova, de fondo profundo, forma semicerrada, Rimfree	Inodoro suspendido de fondo profundo Geberit Selnova, Rimfree	Inodoro suspendido de fondo profundo Geberit Selnova	Inodoro suspendido Premium Geberit Selnova, fondo profundo, elevado, forma cerrada, Rimfree
Blanco						501.545.01.1	500.265.01.1	500.260.01.1	500.694.01.2
						→ pág. 45	→ pág. 62	→ pág. 62	→ pág. 90
Geberit Selnova									
Asiento y tapa del inodoro Geberit Selnova con anclajes de plástico, fijación desde abajo	**Sin mecanismo SoftClosing**	**Blanco**	**500.330.01.1**		→ pág. 85		✓	✓	
Asiento y tapa del inodoro Geberit Selnova, fijación desde abajo	**Sin mecanismo SoftClosing**	**Blanco**	**500.331.01.1**		→ pág. 86		✓	✓	
Asiento y tapa de del inodoro Geberit Selnova, fijación desde arriba	**Sin mecanismo SoftClosing**	**Blanco**	**500.337.01.1**		→ pág. 86	✓	✓	✓	✓
	Con mecanismo SoftClosing	**Blanco**	**500.333.01.1**		→ pág. 86	✓	✓	✓	✓
	Con mecanismo SoftClosing, bisagras Quick-Release	**Blanco**	**500.335.01.1**		→ pág. 86	✓	✓	✓	✓

✓ Compatible

Vista general del material – inodoros al suelo y asientos y tapas Geberit Selnova

Geberit España, noviembre 2025

						Inodoro al suelo de fondo profundo Geberit Selnova Premium, adosado a la pared, desagüe horizontal o vertical, forma semicerrada, Rimfree	Inodoro al suelo de fondo profundo Geberit Selnova Square, adosado a la pared, desagüe horizontal o vertical, forma semicerrada, Rimfree
Blanco						502.036.00.1	500.393.01.1
						→ pág. 75	→ pág. 76
Asiento y tapa del inodoro Geberit Selnova con anclajes de plástico, fijación desde abajo	Sin mecanismo Soft-Closing	Blanco	500.330.01.1		→ pág. 85		
Asiento y tapa del inodoro Geberit Selnova, fijación desde abajo	Sin mecanismo Soft-Closing	Blanco	500.331.01.1		→ pág. 86		
Asiento y tapa de del inodoro Geberit Selnova, fijación desde arriba	Sin mecanismo Soft-Closing	Blanco	500.337.01.1		→ pág. 86	✓	✓
	Con mecanismo Soft-Closing	Blanco	500.333.01.1		→ pág. 86	✓	✓
	Con mecanismo SoftClosing, bisagras Quick-Release	Blanco	500.335.01.1		→ pág. 86	✓	✓
✓ Compatible							

Vista general del material – inodoros y asientos y tapas de inodoro Geberit Selnova Square

Geberit España, Versión: noviembre 2025

					Blanco
Asiento y tapa del inodoro Geberit Selnova Square fijación desde abajo	Sin mecanismo SoftClosing	Blanco	500.332.01.1		→ pág. 88
Asiento y tapa del inodoro Geberit Selnova Square, diseño esbelto, fijación por arriba	Sin mecanismo SoftClosing	Blanco	500.338.01.1		→ pág. 88
	Con mecanismo SoftClosing	Blanco	500.334.01.1		→ pág. 88
	Con mecanismo SoftClosing, bisagras Quick-Release	Blanco	500.336.01.1		→ pág. 88
Asiento y tapa del inodoro Geberit Selnova Square fijación desde arriba	Sin mecanismo SoftClosing	Blanco	501.555.01.1		→ pág. 89
	Con mecanismo SoftClosing	Blanco	501.556.01.1		→ pág. 89
	Con mecanismo SoftClosing, bisagras Quick-Release	Blanco	501.557.01.1		→ pág. 89
✓ Compatible					

	Inodoro al suelo de fondo profundo Geberit Selnova, adosado a la pared, desagüe horizontal, forma semicerrada	Inodoro al suelo Geberit Selnova para cisterna vista baja, fondo profundo, desagüe horizontal, forma semicerrada, Rimfree	Inodoro al suelo Geberit Selnova para cisterna vista baja, fondo profundo, desagüe horizontal, Rimfree	Inodoro al suelo Geberit Selnova para cisterna vista baja, fondo profundo, desagüe horizontal, forma semicerrada, Rimfree	Inodoro al suelo Geberit Selnova para cisterna vista baja, fondo profundo, desagüe vertical, forma semicerrada	Inodoro al suelo Geberit Selnova para cisterna vista baja, fondo profundo, desagüe horizontal	Inodoro al suelo Geberit Selnova para cisterna vista baja, fondo profundo, desagüe vertical
	500.286.01.1	500.285.01.1	500.283.01.1	500.287.01.1	500.151.01.1	500.282.01.1	500.281.01.1
	→ pág. 76	→ pág. 68	→ pág. 68	→ pág. 69	→ pág. 70	→ pág. 70	→ pág. 71
	✓	✓	✓	✓	✓	✓	✓
	✓	✓	✓	✓	✓	✓	✓
	✓	✓	✓	✓	✓	✓	✓
	✓	✓	✓	✓	✓	✓	✓
	✓	✓	✓	✓	✓	✓	✓

	Inodoro suspendido Premium Geberit Selnova Square, cuadrado, fondo profundo, forma semicerrada, Rimfree	Inodoro suspendido de fondo profundo Geberit Selnova cuadrado, Rimfree	Inodoro suspendido de fondo profundo Geberit Selnova cuadrado	Inodoro al suelo de fondo profundo Geberit Selnova cuadrado, adosado a la pared, desagüe horizontal o vertical, forma semicerrada, Rimfree	Inodoro al suelo Geberit Selnova cuadrado para cisterna vista baja, fondo profundo, adosado a la pared, desagüe horizontal o vertical, forma semicerrada, Rimfree
	501.546.01.1	500.275.01.1	500.270.01.1	500.153.01.1	500.489.01.1
	→ pág. 63	→ pág. 64	→ pág. 64	→ pág. 77	→ pág. 72
		✓	✓	✓	
		✓	✓	✓	✓
		✓	✓	✓	✓
		✓	✓	✓	✓
	✓				
	✓				
	✓				

Vista general del material – inodoros y asientos y tapas de inodoro Geberit Selnova Compact

Geberit España, Versión: noviembre 2025

				Inodoros suspendidos		
				Inodoro suspendido Premium Geberit Selnova Compact, fondo profundo, compacto, forma cerrada, Rimfree	Inodoro suspendido de fondo profundo Geberit Selnova Compact, compacto, Rimfree	Inodoro suspendido de fondo profundo Geberit Selnova Compact, compacto, diseño rectangular
Blanco				500.377.01.2	500.349.01.1	500.263.01.1
				→ pág. 65	→ pág. 65	→ pág. 66
Asiento y tapa de del inodoro Geberit Selnova, fijación desde arriba	**Sin mecanismo SoftClosing**	**500.337.01.1**		→ pág. 86	✓	✓	
	Con mecanismo SoftClosing	**500.333.01.1**		→ pág. 86	✓	✓	
	Con mecanismo SoftClosing, bisagras Quick-Release	**500.335.01.1**		→ pág. 86	✓	✓	
Asiento y tapa del inodoro Geberit Selnova Compact fijación desde arriba	**Sin mecanismo SoftClosing**	**501.877.00.1**		→ pág. 89			
	Con mecanismo SoftClosing	**501.878.00.1**		→ pág. 89			
	Con mecanismo SoftClosing, bisagras Quick-Release	**501.931.00.1**		→ pág. 89			
Asiento y tapa del inodoro Geberit Selnova Square, diseño esbelto, fijación por arriba	**Sin mecanismo SoftClosing**	**500.338.01.1**		→ pág. 88			✓
	Con mecanismo SoftClosing	**500.334.01.1**		→ pág. 88			✓
	Con mecanismo SoftClosing	**500.336.01.1**		→ pág. 88			✓

✓ Compatible

Vista general del material – inodoros y asientos y tapas de inodoro Geberit Selnova Comfort

Geberit España, noviembre 2025

Blanco				
Asiento del inodoro Geberit Selnova Comfort sin barreras, antibacteriano, fijación desde abajo	**Sin mecanismo SoftClosing**	**Blanco**	**500.133.00.1**	→ pág. 94
Asiento abierto del inodoro Geberit Selnova Comfort, sin barreras, antibacteriano, fijación desde abajo	**Sin mecanismo SoftClosing**	**Blanco**	**502.791.00.1**	→ pág. 95
Asiento del inodoro Geberit Selnova Comfort sin barreras, antibacteriano, fijación desde arriba	**Sin mecanismo SoftClosing**	**Blanco**	**501.559.01.1**	→ pág. 94
Asiento del inodoro Geberit Selnova Comfort, forma D, sin barreras, fijación por abajo	**Sin mecanismo SoftClosing**	**Blanco**	**500.340.01.1**	→ pág. 96
Asiento del inodoro Geberit Selnova Comfort sin barreras, antibacteriano, fijación desde arriba	**Sin mecanismo SoftClosing**	**Blanco**	**501.558.01.1**	→ pág. 95

✓ Compatible

	Inodoros suspendidos			Inodoros al suelo, elevados	
	Inodoro suspendido Premium Geberit Selnova Comfort, fondo profundo, proyección amplia, forma semicerrada, sin barreras, Rimfree	Inodoro suspendido de fondo profundo Geberit Selnova Comfort, proyección amplia, sin barreras, Rimfree	Inodoro suspendido de fondo profundo Geberit Selnova Comfort, proyección amplia, sin barreras	Inodoro al suelo Geberit Selnova Comfort para cisterna vista baja, fondo profundo, desagüe horizontal, elevado, Rimfree	Inodoro al suelo Geberit Selnova Comfort para cisterna vista baja, fondo profundo, desagüe horizontal, elevado
	500.693.01.2	500.262.01.1	500.261.01.1	500.486.01.1	500.284.01.1
	→ pág. 92	→ pág. 92	→ pág. 93	→ pág. 90	→ pág. 91
		✓	✓	✓	✓
		✓	✓	✓	✓
	✓	✓	✓	✓	✓
		✓	✓	✓	✓
	✓	✓	✓	✓	✓

Vista general de accesorios complementarios – inodoros suspendidos Geberit Bambini e inodoros al suelo Rimfree

Geberit España, Versión: noviembre 2025

Blanco

					Altura del borde del inodoro cerámico
Asientos y tapas del inodoro, se piden por separado					
Asiento y tapa del inodoro Geberit Bambini para niños EasyMount	Sin mecanismo SoftClosing	Blanco	502.969.01.1		→ pág. 100
	Sin mecanismo SoftClosing	Azul océano	502.969.SX.1		→ pág. 100
	Sin mecanismo SoftClosing	Verde bosque	502.969.79.1		→ pág. 100
	Sin mecanismo SoftClosing	Rojo carmin	502.969.FY.1		→ pág. 100
	Con mecanismo SoftClosing	Blanco	502.970.01.1		→ pág. 100
	Con mecanismo SoftClosing	Azul océano	502.970.SX.1		→ pág. 100
	Con mecanismo SoftClosing	Verde bosque	502.970.79.1		→ pág. 100
	Con mecanismo SoftClosing	Rojo carmin	502.970.FY.1		→ pág. 100
Asiento del inodoro Geberit Bambini para niños, con función de apoyo	Sin mecanismo SoftClosing	Blanco	502.971.01.1		→ pág. 101
	Sin mecanismo SoftClosing	Azul océano	502.971.SX.1		→ pág. 101
	Sin mecanismo SoftClosing	Verde bosque	502.971.79.1		→ pág. 101
	Sin mecanismo SoftClosing	Rojo carmin	502.971.FY.1		→ pág. 101
Asiento del inodoro Geberit Bambini para niños pequeños		Gris ágata	502.972.PL.1		→ pág. 101
		Rojo carmin	502.972.FY.1		→ pág. 101
Elementos Duofix					
Bastidor Geberit Duofix Bambini para inodoro suspendido para niños, 97 cm, con cisterna empotrada Sigma 12 cm	Altura del elemento: 97 cm de altura del pulsador: 88 cm		111.923.00.6	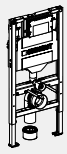	→ pág. 418
Bastidor Geberit Duofix Bambini para inodoro al suelo para niños y niños pequeños, 97 cm, con cisterna empotrada Sigma 12 cm	Altura del elemento: 97 cm de altura del pulsador: 88 cm		111.922.00.6	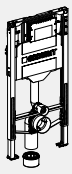	→ pág. 419
Pulsadores, se piden por separado en combinación con cisternas empotradas Geberit Sigma					
Pulsador Geberit Sigma01, redondo, doble descarga, para inodoro Bambini		Placa: blanco Pulsador de descarga completa: rojo carmín Pulsador de descarga parcial: naranja	115.770.FY.5	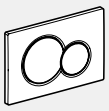	→ pág. 486
		Placa: blanco Pulsador de descarga completa: azul océano Pulsador de descarga parcial: azul claro	115.770.SX.5		→ pág. 486
		Placa: blanco Pulsador de descarga completa: verde bosque Pulsador de descarga parcial: verde claro	115.770.79.5		→ pág. 486
Pulsador Geberit Sigma01, redondo, doble descarga		Blanco	115.770.11.5		→ pág. 486

✓ Compatible

	Inodoros suspendidos		Inodoros al suelo		
	Inodoro suspendido Geberit Bambini para niños, fondo profundo, Rimfree, para asiento y tapa del inodoro	Inodoro suspendido Geberit Bambini para niños, fondo profundo, Rimfree, sin orificios para asiento y tapa del inodoro	Inodoro al suelo Geberit Bambini para niños, fondo profundo, Rimfree, para asiento y tapa del inodoro	Inodoro al suelo Geberit Bambini para niños, fondo profundo, Rimfree, sin orificios para asiento y tapa del inodoro	Inodoro al suelo Geberit Bambini para niños pequeños, fondo profundo, Rimfree
	502.959.00.1	502.959.00.2	502.966.00.1	502.966.00.2	502.965.00.1
	35 cm	35 cm	30 cm	30 cm	24 cm
	→ pág. 97	→ pág. 98	→ pág. 98	→ pág. 99	→ pág. 100
	✓		✓		
	✓		✓		
	✓		✓		
	✓		✓		
	✓		✓		
	✓		✓		
	✓		✓		
	✓		✓		
	✓		✓		
	✓		✓		
	✓		✓		
					✓
					✓
	✓	✓			
			✓ Posibles alturas de accionamiento: 88/83 cm	✓ Posibles alturas de accionamiento: 88/83 cm	✓ Posibles alturas de accionamiento: 88/83/78 cm
	✓	✓	✓	✓	✓
	✓	✓	✓	✓	✓
	✓	✓	✓	✓	✓
	✓	✓	✓	✓	✓

Inodoros suspendidos

Inodoros de fondo profundo

Juego de inodoro suspendido de fondo profundo Geberit ONE, forma cerrada, TurboFlush, con asiento y tapa del inodoro

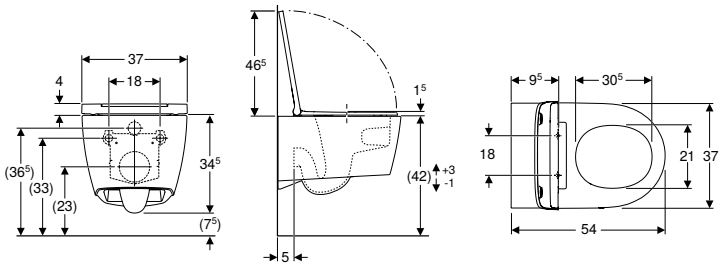

click & scan

Aplicación
- Para cisternas empotradas

Información técnica

Material	Cerámica sanitaria

Volumen de suministro
- Inodoro cerámico
- Asiento y tapa del inodoro
- Juego de aislamiento acústico
- Juego de conexión
- Material de fijación

Propiedades
- Suspendido
- Inodoro de fondo profundo
- Inodoro cerámico sin borde de descarga con sistema de descarga TurboFlush
- Fijación simple mediante fijación a pared Geberit modelo EFF3 para inodoro
- Borde superior de cerámica ajustable de 41–45 cm
- Serie 1, cantidad total 7 / 6 / 5 / 4 l, según EN 997
- Serie 2 según EN 997
- Descarga de 4 l
- Fijación oculta
- Fijación simple mediante engranajes para una transmisión de fuerza óptima
- Asiento y tapa del inodoro de plástico termoestable
- Anclajes de acero
- Tapa del inodoro superpuesta
- Diseño esbelto
- Asiento y tapa del inodoro extraíble sin herramientas

N.º de art.	Color / superficie	B [cm]	H [cm]	T [cm]	Función QuickRelease	Mecanismo SoftClosing	Material de anclaje	UMV1 [ud.]	EUR/ud.
500.201.01.1	Inodoro cerámico: blanco / KeraTect Cubierta de diseño: blanco	37	34,5	54	Sí, con bisagras QuickRelease	Sí	Metal	1	**768,80**
500.202.01.1	Inodoro cerámico: blanco / KeraTect Cubierta de diseño: cromado brillante / Brillante	37	34,5	54	Sí, con bisagras QuickRelease	Sí	Metal	1	**798,35**
500.202.JT.1	Inodoro cerámico: blanco / Mate Cubierta de diseño: blanco	37	34,5	54	Sí, con bisagras QuickRelease	Sí	Metal	1	**934,35**

Combinable con
- Bidé suspendido Geberit ONE, forma cerrada → pág. 112

Juego de inodoro suspendido de fondo profundo Geberit Acanto, forma cerrada, TurboFlush, con asiento y tapa del inodoro

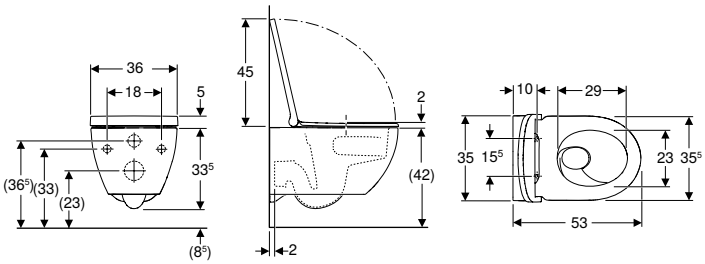

click & scan

Aplicación
- Para cisternas empotradas
- Para sistemas de descarga por presión

Información técnica

Material	Cerámica sanitaria

Volumen de suministro
- Inodoro cerámico
- Asiento y tapa del inodoro
- Material de fijación

Propiedades
- Suspendido
- Inodoro de fondo profundo
- Inodoro cerámico sin borde de descarga con sistema de descarga TurboFlush
- Fijación simple mediante fijación a pared Geberit modelo EFF3 para inodoro
- Serie 1, cantidad total 6 / 5 / 4 l, según EN 997
- Bisagras QuickRelease, bloqueables
- Serie 2 según EN 997
- Descarga de 4 l
- Forma cerrada
- Fijación oculta
- Asiento y tapa del inodoro de plástico termoestable
- Tapa del inodoro superpuesta
- Asiento y tapa del inodoro con bisagras EasyMount

N.º de art.	Color / superficie	B [cm]	H [cm]	T [cm]	Función QuickRelease	Mecanismo SoftClosing	Fijación	UMV1 [ud.]	EUR/ud.
502.718.00.1	blanco	35,5	33,5	53	Sí, con bisagras QuickRelease bloqueables	Sí	Desde arriba	1	597,55
502.718.00.8	blanco / KeraTect	35,5	33,5	53	Sí, con bisagras QuickRelease bloqueables	Sí	Desde arriba	1	652,55

Combinable con
- Bidé suspendido Geberit Acanto, forma cerrada → pág. 112

Juego de inodoro suspendido de fondo profundo Geberit iCon, forma cerrada, TurboFlush, con asiento y tapa del inodoro

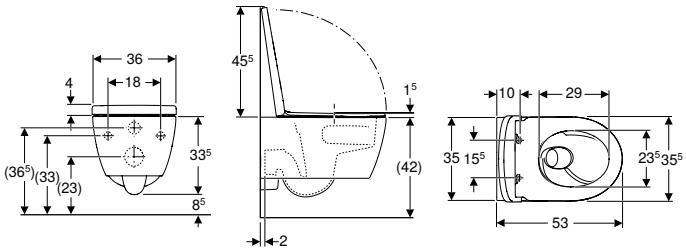

click & scan

Aplicación
- Para cisternas empotradas
- Para sistemas de descarga por presión

Información técnica

Material	Cerámica sanitaria

Volumen de suministro
- Inodoro cerámico
- Asiento y tapa del inodoro
- Material de fijación

Propiedades
- Suspendido
- Inodoro de fondo profundo
- Inodoro cerámico sin borde de descarga con sistema de descarga TurboFlush
- Fijación simple mediante fijación a pared Geberit modelo EFF3 para inodoro
- Serie 1, cantidad total 6 / 5 / 4 l, según EN 997
- Bisagras QuickRelease, bloqueables
- Serie 2 según EN 997
- Descarga de 4 l
- Forma cerrada
- Fijación oculta
- Asiento y tapa del inodoro de plástico termoestable
- Tapa del inodoro superpuesta
- Asiento y tapa del inodoro con bisagras EasyMount

N.º de art.	Color / superficie	B [cm]	H [cm]	T [cm]	QuickRelease-Funktion	Mecanismo SoftClosing	Fijación	Material de anclaje	UMV1 [ud.]	EUR/ud.
503.045.00.1	blanco	35,5	33,5	53	Sí, con bisagras QuickRelease bloqueables	Sí	Desde arriba	Acero inoxidable/ plástico	1	515,00

Combinable con
- Bidé suspendido Geberit iCon, forma cerrada → pág. 113

Juego de inodoro suspendido de fondo profundo Geberit iCon, forma cerrada, TurboFlush, con asiento y tapa del inodoro

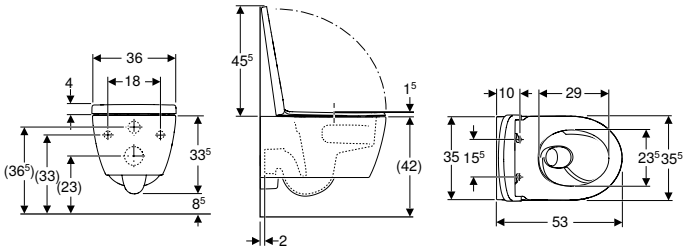

click & scan

Aplicación
- Para cisternas empotradas
- Para sistemas de descarga por presión

Información técnica

Material	Cerámica sanitaria

Volumen de suministro
- Inodoro cerámico
- Asiento y tapa del inodoro
- Material de fijación

Propiedades
- Suspendido
- Inodoro de fondo profundo
- Inodoro cerámico sin borde de descarga con sistema de descarga TurboFlush
- Fijación simple mediante fijación a pared Geberit modelo EFF3 para inodoro
- Serie 1, cantidad total 6 / 5 / 4 l, según EN 997
- Bisagras QuickRelease, bloqueables
- Serie 2 según EN 997
- Descarga de 4 l
- Forma cerrada
- Fijación oculta
- Asiento y tapa del inodoro de plástico termoestable
- Tapa del inodoro superpuesta
- Asiento y tapa del inodoro con bisagras EasyMount

N.º de art.	Color / superficie	B [cm]	H [cm]	T [cm]	QuickRelease-Funktion	Mecanismo SoftClosing	Fijación	Material de anclaje	UMV1 [ud.]	EUR/ud.
503.046.JT.1	blanco / Mate	35,5	33,5	53	Sí, con bisagras QuickRelease bloqueables	Sí	Desde arriba	Acero inoxidable/ plástico	1	**731,80**

Combinable con
- Bidé suspendido Geberit iCon, forma cerrada → pág. 113

Juego de inodoro suspendido de fondo profundo Geberit iCon, compacto, forma cerrada, TurboFlush, con asiento y tapa del inodoro

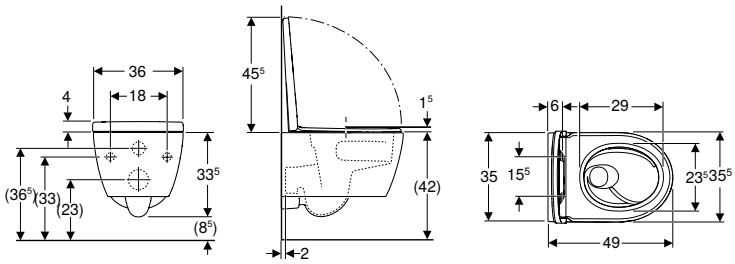

click & scan

Aplicación
- Para cisternas empotradas
- Adecuado para la instalación en baños pequeños y inodoros de invitados
- Para sistemas de descarga por presión

Información técnica

Material	Cerámica sanitaria

Volumen de suministro
- Inodoro cerámico
- Asiento y tapa del inodoro
- Material de fijación

Propiedades
- Suspendido
- Inodoro de fondo profundo
- Inodoro cerámico sin borde de descarga con sistema de descarga TurboFlush
- Fijación simple mediante fijación a pared Geberit modelo EFF3 para inodoro
- Serie 1, cantidad total 6 / 5 / 4 l, según EN 997
- Bisagras QuickRelease, bloqueables
- Serie 2 según EN 997
- Descarga de 4 l
- Forma cerrada
- Fijación oculta
- Proyección reducida
- Asiento y tapa del inodoro de plástico termoestable
- Tapa del inodoro superpuesta
- Asiento y tapa del inodoro con bisagras EasyMount

N.º de art.	Color / superficie	B [cm]	H [cm]	T [cm]	Función QuickRelease	Mecanismo SoftClosing	Fijación	Material de anclaje	UMV1 [ud.]	EUR/ud.
503.048.00.1	blanco	35,5	33,5	49	Sí, con bisagras QuickRelease bloqueables	Sí	Desde arriba	Acero inoxidable/ plástico	1	**566,50**

Juego de inodoro suspendido de fondo profundo Geberit iCon, compacto, forma cerrada, TurboFlush, con asiento y tapa del inodoro

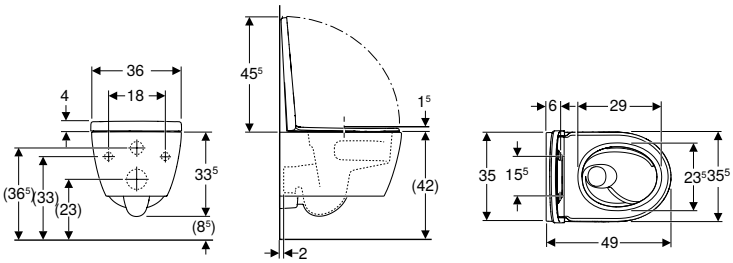

click & scan

Aplicación
- Para cisternas empotradas
- Adecuado para la instalación en baños pequeños y inodoros de invitados
- Para sistemas de descarga por presión

Información técnica

Material	Cerámica sanitaria

Volumen de suministro
- Inodoro cerámico
- Asiento y tapa del inodoro
- Material de fijación

Propiedades
- Suspendido
- Inodoro de fondo profundo
- Inodoro cerámico sin borde de descarga con sistema de descarga TurboFlush
- Fijación simple mediante fijación a pared Geberit modelo EFF3 para inodoro
- Serie 1, cantidad total 6 / 5 / 4 l, según EN 997
- Bisagras QuickRelease, bloqueables
- Serie 2 según EN 997
- Descarga de 4 l
- Forma cerrada
- Fijación oculta
- Proyección reducida
- Asiento y tapa del inodoro de plástico termoestable
- Tapa del inodoro superpuesta
- Asiento y tapa del inodoro con bisagras EasyMount

N.º de art.	Color / superficie	B [cm]	H [cm]	T [cm]	Función QuickRelease	Mecanismo SoftClosing	Fijación	Material de anclaje	UMV1 [ud.]	EUR/ud.
503.049.JT.1	blanco / Mate	35,5	33,5	49	Sí, con bisagras QuickRelease bloqueables	Sí	Desde arriba	Acero inoxidable/ plástico	1	**751,60**

Juego de inodoro suspendido de fondo profundo Geberit iCon, forma cerrada, Rimfree, con asiento y tapa del inodoro

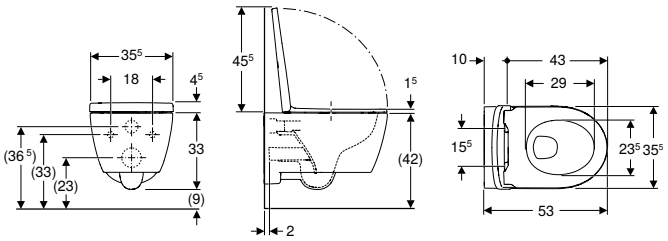

click & scan

Aplicación
- Para cisternas empotradas
- Para sistemas de descarga por presión

Información técnica

Material	Cerámica sanitaria

Volumen de suministro
- Inodoro cerámico
- Asiento y tapa del inodoro
- Material de fijación

Propiedades
- Suspendido
- Inodoro de fondo profundo
- Inodoro cerámico sin borde de descarga con sistema de descarga Rimfree
- Fijación simple mediante fijación a pared Geberit modelo EFF3 para inodoro
- Serie 1, cantidad total 6 / 5 / 4 l, según EN 997
- Bisagras QuickRelease, bloqueables
- Serie 2 según EN 997
- Descarga de 4 l
- Forma cerrada
- Fijación oculta
- Asiento y tapa del inodoro de plástico termoestable
- Tapa del inodoro superpuesta
- Asiento y tapa del inodoro con bisagras EasyMount

N.º de art.	Color / superficie	B [cm]	H [cm]	T [cm]	Función QuickRelease	Mecanismo SoftClosing	Fijación	Material de anclaje	UMV1 [ud.]	EUR/ud.
501.664.00.1	blanco	35,5	33	53	Sí, con bisagras QuickRelease bloqueables	Sí	Desde arriba	Acero inoxidable/ plástico	12	**410,45**

Combinable con
- Bidé suspendido Geberit iCon, forma cerrada → pág. 113

Juego de inodoro suspendido de fondo profundo Geberit iCon, forma cerrada, Rimfree, con asiento y tapa del inodoro

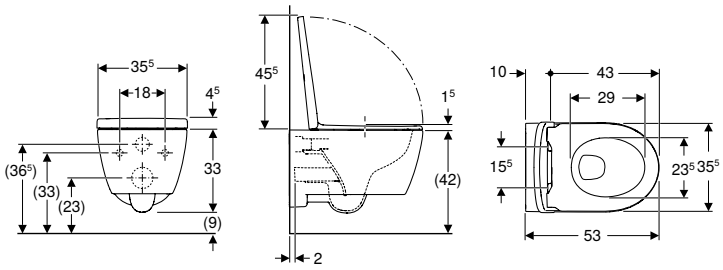

click & scan

Aplicación
- Para cisternas empotradas
- Para sistemas de descarga por presión

Información técnica

Material	Cerámica sanitaria

Volumen de suministro
- Inodoro cerámico
- Asiento y tapa del inodoro
- Material de fijación

Propiedades
- Suspendido
- Inodoro de fondo profundo
- Inodoro cerámico sin borde de descarga con sistema de descarga Rimfree
- Fijación simple mediante fijación a pared Geberit modelo EFF3 para inodoro
- Serie 1, cantidad total 6 / 5 / 4 l, según EN 997
- Bisagras QuickRelease, bloqueables
- Serie 2 según EN 997
- Descarga de 4 l
- Forma cerrada
- Fijación oculta
- Asiento y tapa del inodoro de plástico termoestable
- Tapa del inodoro superpuesta
- Asiento y tapa del inodoro con bisagras EasyMount

N.º de art.	Color / superficie	B [cm]	H [cm]	T [cm]	Función QuickRelease	Mecanismo SoftClosing	Fijación	UMV1 [ud.]	EUR/ud.
501.663.JT.1	blanco / Mate	35,5	33	53	Sí, con bisagras QuickRelease bloqueables	Sí	Desde arriba	1	**601,40**

Combinable con
- Bidé suspendido Geberit iCon, forma cerrada → pág. 113

Inodoro suspendido de fondo profundo Geberit iCon, forma cerrada, Rimfree

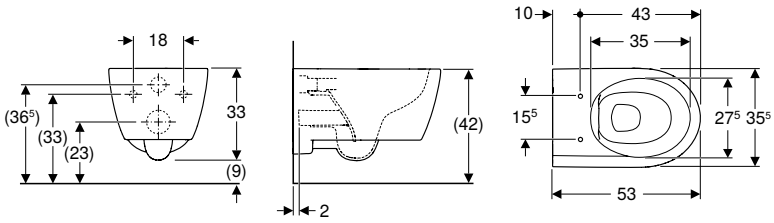

click & scan

Aplicación
- Para cisternas empotradas
- Para sistemas de descarga por presión

Información técnica

Material	Cerámica sanitaria

Volumen de suministro
- Material de fijación

Propiedades
- Suspendido
- Inodoro de fondo profundo
- Inodoro cerámico sin borde de descarga con sistema de descarga Rimfree
- Fijación simple mediante fijación a pared Geberit modelo EFF3 para inodoro
- Serie 1, cantidad total 6 / 5 / 4 l, según EN 997
- Serie 2 según EN 997
- Descarga de 4 l
- Forma cerrada
- Fijación oculta

N.º de art.	Color / superficie	B [cm]	H [cm]	T [cm]	UMV1 [ud.]	EUR/ud.
501.661.00.1	blanco	35,5	33	53	1	**308,40**

Pedido adicional
- Asiento y tapa del inodoro

Combinable con
- Asiento y tapa del inodoro Geberit iCon EasyMount → pág. 84
- Bidé suspendido Geberit iCon, forma cerrada → pág. 113

Juego de inodoro suspendido de fondo profundo Geberit iCon, compacto, forma cerrada, Rimfree, con asiento y tapa del inodoro

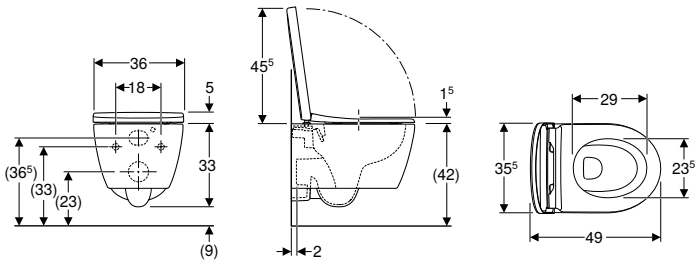

click & scan

Aplicación
- Para cisternas empotradas
- Adecuado para la instalación en baños pequeños y inodoros de invitados

Información técnica

Material	Cerámica sanitaria

Volumen de suministro
- Inodoro cerámico
- Asiento y tapa del inodoro
- Material de fijación

Propiedades
- Suspendido
- Inodoro de fondo profundo
- Inodoro cerámico sin borde de descarga con sistema de descarga Rimfree
- Fijación simple mediante fijación a pared Geberit modelo EFF3 para inodoro
- Serie 1, cantidad total 6 / 5 / 4 l, según EN 997
- Bisagras QuickRelease, bloqueables
- Serie 2 según EN 997
- Descarga de 4 l
- Forma cerrada
- Fijación oculta
- Proyección reducida
- Asiento y tapa del inodoro de plástico termoestable
- Tapa del inodoro superpuesta
- Asiento y tapa del inodoro con bisagras EasyMount

N.º de art.	Color / superficie	B [cm]	H [cm]	T [cm]	Función QuickRelease	Mecanismo SoftClosing	Fijación	Material de anclaje	UMV1 [ud.]	EUR/ud.
502.381.00.1	blanco	35,5	33	49	Sí, con bisagras QuickRelease bloqueables	Sí	Desde arriba	Acero inoxidable/ plástico	12	**451,90**
502.381.JT.1	blanco / Mate	35,5	33	49	Sí, con bisagras QuickRelease bloqueables	Sí	Desde arriba	Acero inoxidable/ plástico	1	**658,70**

Inodoro suspendido de fondo profundo Geberit iCon, compacto, forma cerrada, Rimfree

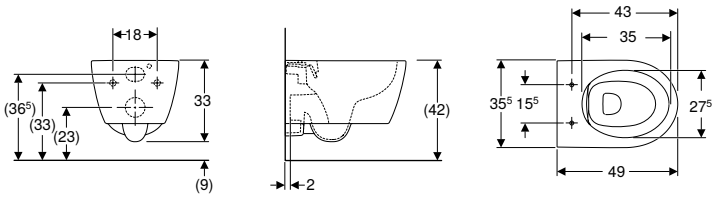

click & scan

Aplicación
- Para cisternas empotradas
- Adecuado para la instalación en baños pequeños y inodoros de invitados

Información técnica

Material	Cerámica sanitaria

Volumen de suministro
- Material de fijación

Propiedades
- Suspendido
- Inodoro de fondo profundo
- Inodoro cerámico sin borde de descarga con sistema de descarga Rimfree
- Fijación simple mediante fijación a pared Geberit modelo EFF3 para inodoro
- Serie 1, cantidad total 6 / 5 / 4 l, según EN 997
- Serie 2 según EN 997
- Descarga de 4 l
- Forma cerrada
- Fijación oculta
- Proyección reducida

N.º de art.	Color / superficie	B [cm]	H [cm]	T [cm]	UMV1 [ud.]	EUR/ud.
502.380.00.1	blanco	35,5	33	49	1	**391,20**

Pedido adicional
- Asiento y tapa del inodoro

Combinable con
- Asiento y tapa del inodoro Geberit iCon EasyMount → pág. 84

Inodoro suspendido de fondo profundo Geberit iCon, forma cerrada

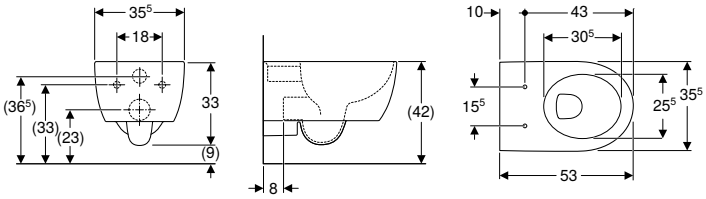

click & scan

Aplicación
- Para cisternas empotradas
- Para sistemas de descarga por presión

Información técnica

Material	Cerámica sanitaria

Volumen de suministro
- Material de fijación

Propiedades
- Suspendido
- Inodoro de fondo profundo
- Fijación simple mediante fijación a pared Geberit modelo EFF3 para inodoro
- Con brida de descarga
- Serie 1, cantidad total 6 / 5 l, según EN 997
- Serie 2 según EN 997
- Descarga de 4,5 l
- Forma cerrada
- Fijación oculta

N.º de art.	Color / superficie	B [cm]	H [cm]	T [cm]	UMV1 [ud.]	EUR/ud.
204000000	blanco	35,5	33	53	1	**302,40**

Pedido adicional
- Asiento y tapa del inodoro

Combinable con
- Asiento y tapa del inodoro Geberit iCon EasyMount → pág. 84

- Dependiendo del tipo de montaje, para el montaje se necesitará un juego de conexión Geberit para inodoro suspendido

Nuevo

Juego de inodoro suspendido de fondo profundo Geberit Smyle, forma cerrada, rectangular, forma cerrada, con asiento y tapa del inodoro, tapa del inodoro superpuesta

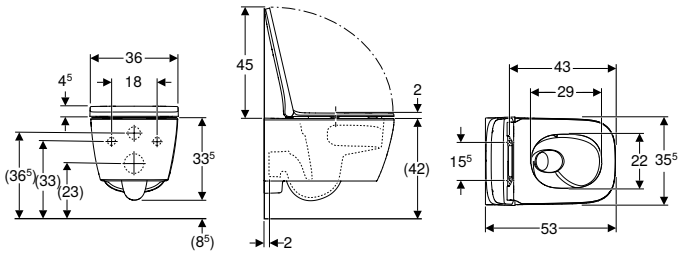

click & scan

Aplicación
- Para cisternas empotradas

Información técnica

Material	Cerámica sanitaria

Volumen de suministro
- Inodoro cerámico
- Asiento y tapa del inodoro
- Material de fijación

Propiedades
- Suspendido
- Inodoro de fondo profundo
- Inodoro cerámico sin borde de descarga con sistema de descarga TurboFlush
- Fijación simple mediante fijación a pared Geberit modelo EFF3 para inodoro
- Serie 1, cantidad total 6 / 5 / 4 l, según EN 997
- Serie 2 según EN 997
- Bisagras QuickRelease, bloqueables
- Descarga de 4 l
- Forma cerrada
- Fijación oculta
- Diseño rectangular
- Asiento y tapa del inodoro de plástico termoestable
- Tapa del inodoro superpuesta
- Asiento y tapa del inodoro con bisagras EasyMount

N.º de art.	Color / superficie	B [cm]	H [cm]	T [cm]	Función QuickRelease	Mecanismo SoftClosing	Fijación	Material de anclaje	UMV1 [ud.]	EUR/ud.
503.163.00.1	blanco	35,5	33,5	53	Sí, con bisagras QuickRelease bloqueables	Sí	Desde arriba	Acero inoxidable/plástico	1	**438 ,00**

Disponible a partir de abril 2026

Juego de inodoro suspendido de fondo profundo Geberit Smyle cuadrado, forma cerrada, Rimfree, con asiento y tapa del inodoro, tapa superpuesta

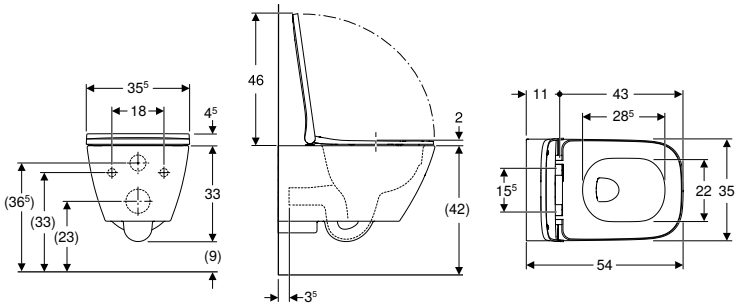

click & scan

Aplicación
- Para cisternas empotradas
- Para sistemas de descarga por presión

Información técnica

Material	Cerámica sanitaria

Volumen de suministro
- Inodoro cerámico
- Asiento y tapa del inodoro
- Material de fijación

Propiedades
- Suspendido
- Inodoro de fondo profundo
- Inodoro cerámico sin borde de descarga con sistema de descarga Rimfree
- Fijación simple mediante fijación a pared Geberit modelo EFF3 para inodoro
- Serie 1, cantidad total 6 / 5 / 4 l, según EN 997
- Descarga de 4 l
- Forma cerrada
- Fijación oculta
- Asiento y tapa del inodoro de plástico termoestable, antibacteriano
- Tapa del inodoro superpuesta

N.º de art.	Color / superficie	B [cm]	H [cm]	T [cm]	Función QuickRelease	Mecanismo SoftClosing	Fijación	Material de anclaje	UMV1 [ud.]	EUR/ud.
500.683.00.2	blanco	35,5	37,5	54	Sí, con bisagras QuickRelease	Sí	Desde arriba	Latón cromado	12	**364,95**

Set de inodoro suspendido Geberit Smyle, cuadrado, fondo profundo, forma cerrada, Rimfree, con asiento y tapa del inodoro, forma de sándwich

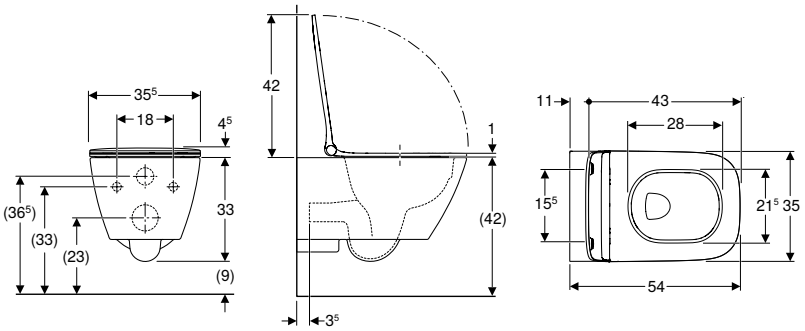

click & scan

Aplicación
- Para cisternas empotradas
- Para sistemas de descarga por presión

Información técnica

Material	Cerámica sanitaria

Volumen de suministro
- Inodoro cerámico
- Asiento y tapa del inodoro
- Material de fijación

Propiedades
- Suspendido
- Inodoro de fondo profundo
- Inodoro cerámico sin borde de descarga con sistema de descarga Rimfree
- Fijación simple mediante fijación a pared Geberit modelo EFF3 para inodoro
- Serie 1, cantidad total 6 / 5 / 4 l, según EN 997
- Descarga de 4 l
- Forma cerrada
- Fijación oculta
- Asiento y tapa del inodoro de plástico termoestable, antibacteriano
- Forma de sándwich
- Diseño esbelto

N.º de art.	Color / superficie	B [cm]	H [cm]	T [cm]	Función QuickRelease	Mecanismo SoftClosing	Fijación	Material de anclaje	UMV1 [ud.]	EUR/ud.
500.685.01.1	blanco	35,5	33	54	Sí, con bisagras QuickRelease	Sí	Desde arriba	Latón cromado	12	**377,00**

Inodoro suspendido Geberit Smyle, cuadrado, fondo profundo, forma cerrada, Rimfree

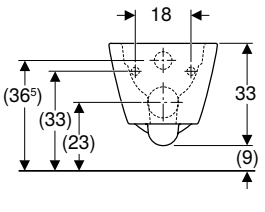

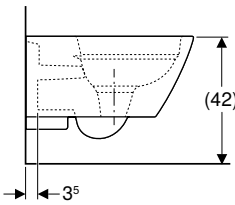

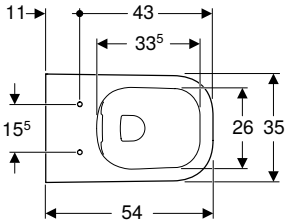

click & scan

Aplicación
- Para cisternas empotradas
- Para sistemas de descarga por presión

Información técnica

Material	Cerámica sanitaria

Volumen de suministro
- Material de fijación

Propiedades
- Suspendido
- Inodoro de fondo profundo
- Inodoro cerámico sin borde de descarga con sistema de descarga Rimfree
- Fijación simple mediante fijación a pared Geberit modelo EFF3 para inodoro
- Serie 1, cantidad total 6 / 5 / 4 l, según EN 997
- Descarga de 4 l
- Forma cerrada
- Fijación oculta

N.º de art.	Color / superficie	B [cm]	H [cm]	T [cm]	UMV1 [ud.]	EUR/ud.
500.208.01.1	blanco	35	33	54	1	268,05

Pedido adicional
- Asiento y tapa del inodoro

Combinable con
- Asiento y tapa del inodoro Geberit Smyle, cuadrado, diseño esbelto, forma de sándwich → pág. 85
- Asiento y tapa del inodoro Geberit Smyle, cuadrado, diseño esbelto → pág. 84

Inodoro suspendido Geberit Smyle, cuadrado, fondo profundo, compacto, forma cerrada, Rimfree

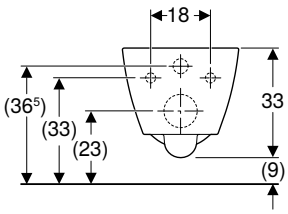

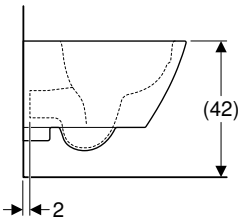

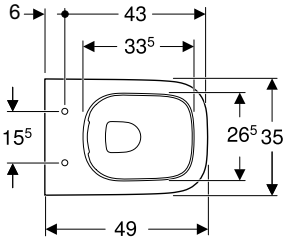

click & scan

Aplicación
- Para cisternas empotradas
- Para sistemas de descarga por presión
- Adecuado para la instalación en baños pequeños y inodoros de invitados

Información técnica

Material	Cerámica sanitaria

Volumen de suministro
- Material de fijación

Propiedades
- Suspendido
- Inodoro de fondo profundo
- Inodoro cerámico sin borde de descarga con sistema de descarga Rimfree
- Fijación simple mediante fijación a pared Geberit modelo EFF3 para inodoro
- Serie 1, cantidad total 6 / 5 / 4 l, según EN 997
- Descarga de 4 l
- Forma cerrada
- Fijación oculta
- Proyección reducida

N.º de art.	Color / superficie	B [cm]	H [cm]	T [cm]	UMV1 [ud.]	EUR/ud.
500.379.01.1	blanco	35	33	49	1	297,15

Pedido adicional
- Asiento y tapa del inodoro

Combinable con
- Asiento y tapa del inodoro Geberit Smyle, cuadrado, diseño esbelto, forma de sándwich → pág. 85
- Asiento y tapa del inodoro Geberit Smyle, cuadrado, diseño esbelto → pág. 84

Juego de inodoro suspendido de fondo profundo Geberit Selnova, TurboFlush, con asiento y tapa del inodoro

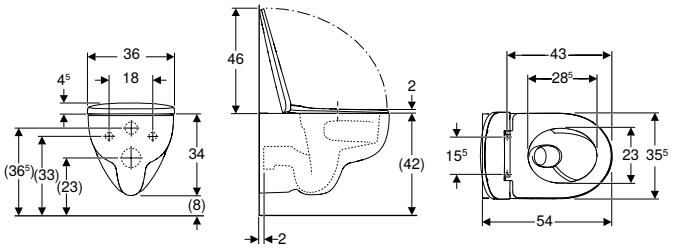

click & scan

Aplicación
- Para cisternas empotradas
- Para sistemas de descarga por presión

Información técnica

Material	Cerámica sanitaria

Volumen de suministro
- Inodoro cerámico
- Asiento y tapa del inodoro

Propiedades
- Suspendido
- Inodoro de fondo profundo
- Inodoro cerámico sin borde de descarga con sistema de descarga TurboFlush
- Fijación visible
- Serie 1, cantidad total 6 / 5 / 4 l, según EN 997
- Serie 2 según EN 997
- Descarga de 4 l
- Asiento y tapa del inodoro de plástico termoestable
- Tapa del inodoro superpuesta

N.º de art.	Color / superficie	B [cm]	H [cm]	T [cm]	Función QuickRelease	Mecanismo SoftClosing	Fijación	Material de anclaje	UMV1 [ud.]	EUR/ud.
503.083.00.1	blanco	35,5	34	54	Sí, con bisagras QuickRelease	Sí	Desde arriba	Latón cromado	1	**267,15**

Nuevo

Juego de inodoro suspendido Premium Geberit Selnova, fondo profundo, forma cerrada, Rimfree, con asiento y tapa del inodoro

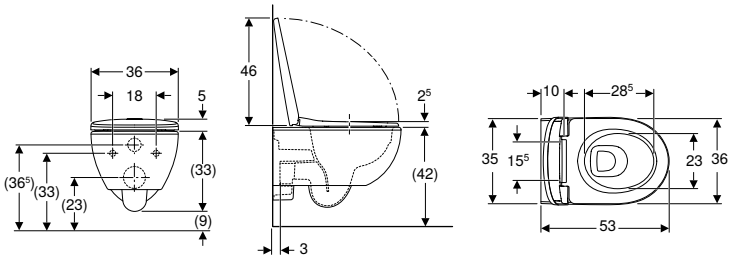

click & scan

Aplicación
- Para cisternas empotradas
- Para sistemas de descarga por presión

Información técnica

Material	Cerámica sanitaria

Volumen de suministro
- Inodoro cerámico
- Asiento y tapa del inodoro
- Material de fijación

Propiedades
- Suspendido
- Inodoro de fondo profundo
- Inodoro cerámico sin borde de descarga con sistema de descarga Rimfree
- Fijación simple mediante fijación a pared Geberit modelo EFF3 para inodoro
- Serie 1, cantidad total 6 / 5 / 4 l, según EN 997
- Forma cerrada
- Asiento y tapa del inodoro de plástico termoestable
- Descarga de 4 l
- Tapa del inodoro superpuesta

N.º de art.	Color / superficie	B [cm]	H [cm]	T [cm]	Función QuickRelease	Mecanismo SoftClosing	Fijación	Material de anclaje	UMV1 [ud.]	EUR/ud.
503.023.00.1	blanco	36	38	53	Sí, con bisagras QuickRelease	Sí	Desde arriba	Acero inoxidable	1	**253,00**

Disponible a partir de febrero 2026

Inodoro suspendido de fondo profundo Geberit Selnova, Rimfree

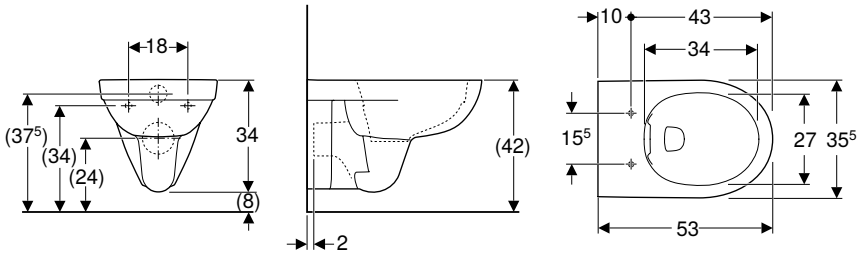

click & scan

Aplicación
- Para cisternas empotradas
- Para sistemas de descarga por presión

Información técnica

Material	Cerámica sanitaria

Propiedades
- Suspendido
- Inodoro de fondo profundo
- Inodoro cerámico sin borde de descarga con sistema de descarga Rimfree
- Descarga de 4 l
- Serie 1, cantidad total 6 / 4 l, según EN 997
- Serie 2 según EN 997

Volumen de suministro
- Inodoro cerámico

N.º de art.	Color / superficie	B [cm]	H [cm]	T [cm]	UMV1 [ud.]	EUR/ud.
500.265.01.1	blanco	35,5	34	53	1	**196,60**

Pedido adicional
- Asiento y tapa del inodoro

Combinable con
- Asiento y tapa del inodoro Geberit Selnova, fijación desde abajo → pág. 86
- Asiento y tapa del inodoro Geberit Selnova con anclajes de plástico, fijación desde abajo → pág. 85
- Asiento y tapa de del inodoro Geberit Selnova, fijación desde arriba → pág. 86

Inodoro suspendido de fondo profundo Geberit Selnova

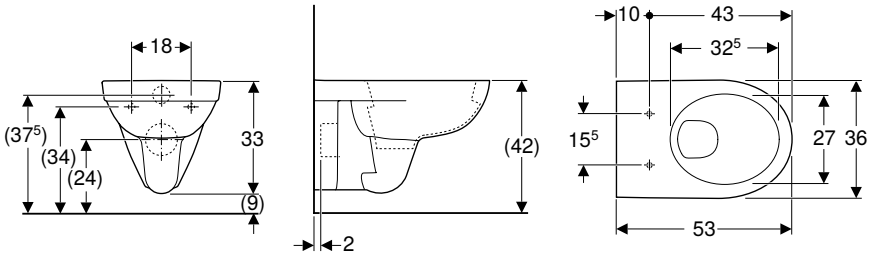

click & scan

Aplicación
- Para cisternas empotradas
- Para sistemas de descarga por presión

Información técnica

Material	Cerámica sanitaria

Propiedades
- Suspendido
- Inodoro de fondo profundo
- Con brida de descarga
- Serie 1, cantidad total 6 / 4 l, según EN 997
- Serie 2 según EN 997
- Descarga de 4 l

Volumen de suministro
- Inodoro cerámico

N.º de art.	Color / superficie	B [cm]	H [cm]	T [cm]	UMV1 [ud.]	EUR/ud.
500.260.01.1	blanco	36	33	53	1	**140,65**

Pedido adicional
- Asiento y tapa del inodoro

Combinable con
- Asiento y tapa del inodoro Geberit Selnova con anclajes de plástico, fijación desde abajo → pág. 85
- Asiento y tapa de del inodoro Geberit Selnova, fijación desde arriba → pág. 86
- Asiento y tapa del inodoro Geberit Selnova, fijación desde abajo → pág. 86

Nuevo

Juego de inodoro suspendido de fondo profundo Geberit Selnova Square, TurboFlush, con asiento y tapa del inodoro

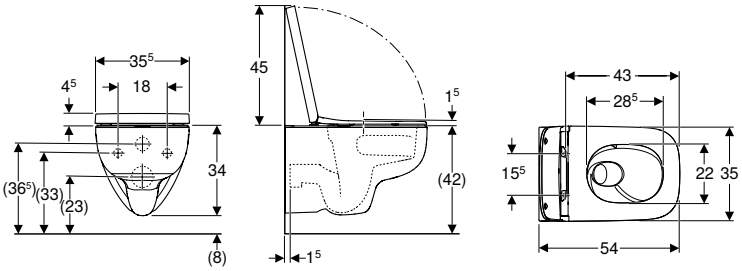

click & scan

Aplicación
- Para cisternas empotradas

Información técnica

Material	Cerámica sanitaria

Volumen de suministro
- Inodoro cerámico
- Asiento y tapa del inodoro

Propiedades
- Suspendido
- Inodoro de fondo profundo
- Inodoro cerámico sin borde de descarga con sistema de descarga TurboFlush
- Fijación visible
- Serie 1, cantidad total 6 / 5 / 4 l, según EN 997
- Descarga de 4 l
- Diseño rectangular
- Asiento y tapa del inodoro de plástico termoestable
- Tapa del inodoro superpuesta

N.º de art.	Color / superficie	B [cm]	H [cm]	T [cm]	Función QuickRelease	UMV1 [ud.]	EUR/ud.
503.154.00.1	blanco	35	34	54	Sí, con bisagras QuickRelease	1	**276,40**

Disponible a partir de abril 2026

Inodoro suspendido Premium Geberit Selnova Square, cuadrado, fondo profundo, forma semicerrada, Rimfree

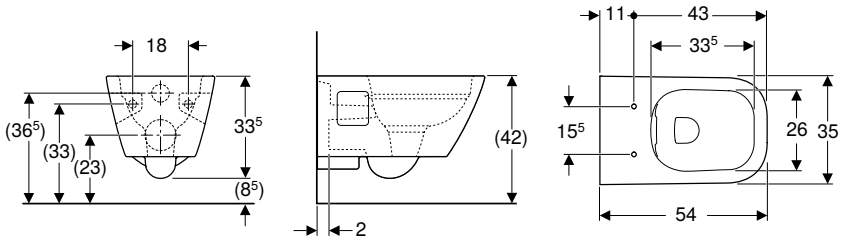

click & scan

Aplicación
- Para cisternas empotradas
- Para sistemas de descarga por presión

Información técnica

Material	Cerámica sanitaria

Propiedades
- Suspendido
- Inodoro de fondo profundo
- Inodoro cerámico sin borde de descarga con sistema de descarga Rimfree
- Serie 1, cantidad total 6 / 5 / 4 l, según EN 997
- Descarga de 4 l
- Forma semicerrada

Volumen de suministro
- Inodoro cerámico

N.º de art.	Color / superficie	B [cm]	H [cm]	T [cm]	UMV1 [ud.]	EUR/ud.
501.546.01.1	blanco	35	33,5	54	1	**236,40**

Pedido adicional
- Asiento y tapa del inodoro

Combinable con
- Asiento y tapa del inodoro Geberit Selnova Square fijación desde arriba → pág. 89

Inodoro suspendido de fondo profundo Geberit Selnova cuadrado, Rimfree

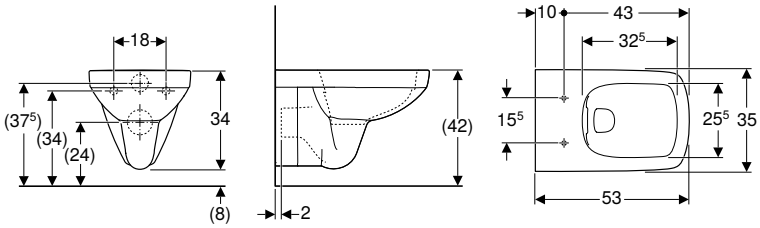

click & scan

Aplicación
- Para cisternas empotradas
- Para sistemas de descarga por presión

Información técnica

Material	Cerámica sanitaria

Propiedades
- Suspendido
- Inodoro de fondo profundo
- Inodoro cerámico sin borde de descarga con sistema de descarga Rimfree
- Serie 1, cantidad total 6 / 4 l, según EN 997
- Serie 2 según EN 997
- Descarga de 4 l

Volumen de suministro
- Inodoro cerámico

N.º de art.	Color / superficie	B [cm]	H [cm]	T [cm]	UMV1 [ud.]	EUR/ud.
500.275.01.1	blanco	35	34	53	1	**210,60**

Pedido adicional
- Asiento y tapa del inodoro

Combinable con
- Asiento y tapa del inodoro Geberit Selnova Square fijación desde abajo → pág. 88
- Asiento y tapa del inodoro Geberit Selnova Square, diseño esbelto, fijación por arriba → pág. 88

Inodoro suspendido de fondo profundo Geberit Selnova cuadrado

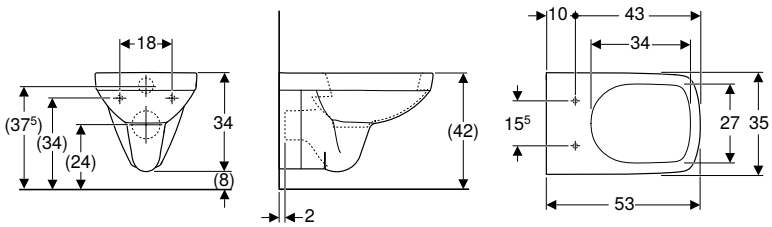

click & scan

Aplicación
- Para cisternas empotradas
- Para sistemas de descarga por presión

Información técnica

Material	Cerámica sanitaria

Propiedades
- Suspendido
- Inodoro de fondo profundo
- Con brida de descarga
- Serie 1, cantidad total 6 / 4 l, según EN 997
- Serie 2 según EN 997
- Descarga de 4 l

Volumen de suministro
- Inodoro cerámico

N.º de art.	Color / superficie	B [cm]	H [cm]	T [cm]	UMV1 [ud.]	EUR/ud.
500.270.01.1	blanco	35	34	53	1	**154,15**

Pedido adicional
- Asiento y tapa del inodoro

Combinable con
- Asiento y tapa del inodoro Geberit Selnova Square fijación desde abajo → pág. 88
- Asiento y tapa del inodoro Geberit Selnova Square, diseño esbelto, fijación por arriba → pág. 88

Inodoro suspendido Premium Geberit Selnova Compact, fondo profundo, compacto, forma cerrada, Rimfree

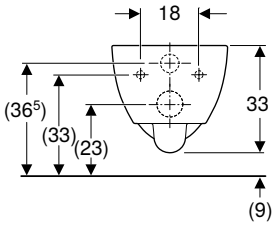

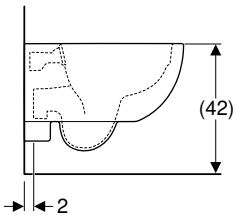

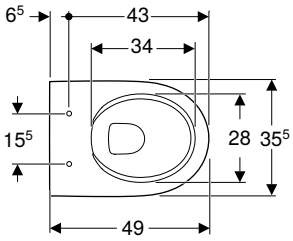

click & scan

Aplicación
- Para cisternas empotradas
- Para sistemas de descarga por presión
- Adecuado para la instalación en baños pequeños y inodoros de invitados

Información técnica

Material	Cerámica sanitaria

Volumen de suministro
- Inodoro cerámico
- Material de fijación

Propiedades
- Inodoro de fondo profundo
- Suspendido
- Inodoro cerámico sin borde de descarga con sistema de descarga Rimfree
- Fijación simple mediante fijación a pared Geberit modelo EFF3 para inodoro
- Serie 1, cantidad total 6 / 5 / 4 l, según EN 997
- Descarga de 4 l
- Forma cerrada
- Proyección reducida
- Distancia al suelo de 8 cm

N.º de art.	Color / superficie	B [cm]	H [cm]	T [cm]	UMV1 [ud.]	EUR/ud.
500.377.01.2	blanco	35,5	33	49	1	245,65

Pedido adicional
- Asiento y tapa del inodoro

Combinable con
- Asiento y tapa de del inodoro Geberit Selnova, fijación desde arriba → pág. 86

Inodoro suspendido de fondo profundo Geberit Selnova Compact, compacto, Rimfree

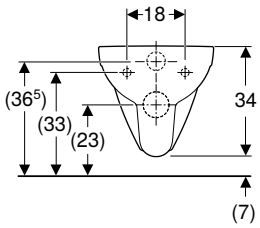

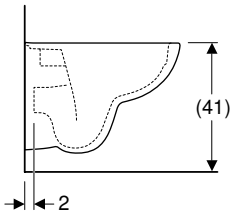

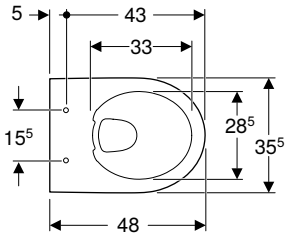

click & scan

Aplicación
- Para cisternas empotradas
- Para sistemas de descarga por presión
- Adecuado para la instalación en baños pequeños y inodoros de invitados

Información técnica

Material	Cerámica sanitaria

Propiedades
- Suspendido
- Inodoro de fondo profundo
- Inodoro cerámico sin borde de descarga con sistema de descarga Rimfree
- Serie 1, cantidad total 6 / 5 / 4 l, según EN 997
- Serie 2 según EN 997
- Descarga de 4 l
- Proyección reducida

Volumen de suministro
- Inodoro cerámico

N.º de art.	Color / superficie	B [cm]	H [cm]	T [cm]	UMV1 [ud.]	EUR/ud.
500.349.01.1	blanco	35,5	34	48	1	212,25

Pedido adicional
- Asiento y tapa del inodoro

Combinable con
- Asiento y tapa de del inodoro Geberit Selnova, fijación desde arriba → pág. 86

Inodoro suspendido de fondo profundo Geberit Selnova Compact, compacto, diseño rectangular

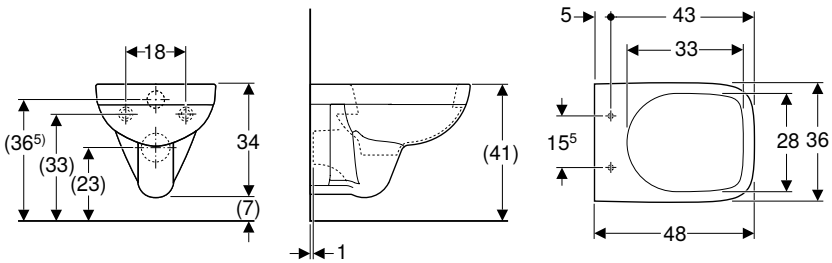

click & scan

Aplicación
- Para cisternas empotradas
- Para sistemas de descarga por presión
- Adecuado para la instalación en baños pequeños y inodoros de invitados

Información técnica

Material	Cerámica sanitaria

Propiedades
- Suspendido
- Inodoro de fondo profundo
- Con brida de descarga
- Serie 1, cantidad total 6 / 4 l, según EN 997
- Serie 2 según EN 997
- Descarga de 4 l
- Proyección reducida

Volumen de suministro
- Inodoro cerámico

N.º de art.	Color / superficie	B [cm]	H [cm]	T [cm]	UMV1 [ud.]	EUR/ud.
500.263.01.1	blanco	36	34	48	1	**189,50**

Pedido adicional
- Asiento y tapa del inodoro

Combinable con
- Asiento y tapa del inodoro Geberit Selnova Square, diseño esbelto, fijación por arriba → pág. 88

Inodoros al suelo

Inodoros de fondo profundo para cisterna vista baja

Nuevo

Juego de inodoro al suelo Geberit Join con cisterna vista baja, fondo profundo, adosado a la pared, Rimfree, con asiento y tapa del inodoro

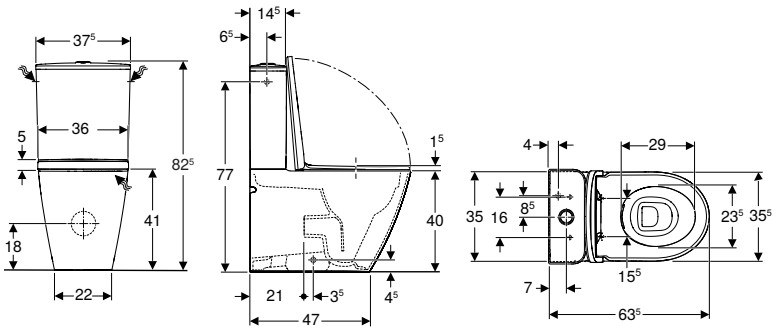

click & scan

Aplicación
- Para conexiones de suministro 3/8'

Información técnica

Volumen de descarga, ajuste de fábrica	4 l / 2,6 l
Descarga total, rango de ajuste	4 l / 4,5 l / 6 l
Descarga parcial, rango de ajuste	2,6 l / 3 l
Material	Cerámica sanitaria

Volumen de suministro
- Inodoro cerámico
- Cisterna vista baja
- Asiento y tapa del inodoro
- Mecanismo para cisternas
- Material de fijación

Propiedades
- Al suelo
- Adosado a la pared
- Inodoro de fondo profundo
- Doble descarga
- Inodoro cerámico sin borde de descarga con sistema de descarga Rimfree
- Serie 1, cantidad total 4 l, según EN 997
- Conexión de suministro lateral o por abajo
- Acceso a la llave de escuadra desde la izquierda o la derecha
- Desagüe horizontal o vertical
- Forma cerrada
- Fijación oculta
- Asiento y tapa del inodoro de plástico termoestable
- Tapa del inodoro superpuesta
- Asiento y tapa del inodoro con bisagras EasyMount
- Bisagras QuickRelease, bloqueables

N.º de art.	Color / superficie	B [cm]	H [cm]	T [cm]	Función QuickRelease	Mecanismo SoftClosing	Fijación	UMV1 [ud.]	EUR/ud.
503.101.00.1	Inodoro cerámico: blanco Pulsador: cromado brillante / Brillante	37,5	82,5	63,5	Sí, con bisagras QuickRelease bloqueables	Sí	Desde arriba	6	432,60

Disponible a partir de abril 2025

Accesorios complementarios
- Vista general de los accesorios – inodoros cerámicos Geberit junto con tubos de conexión → pág. 106

Inodoro al suelo Geberit iCon para cisterna vista baja, fondo profundo, forma cerrada, Rimfree

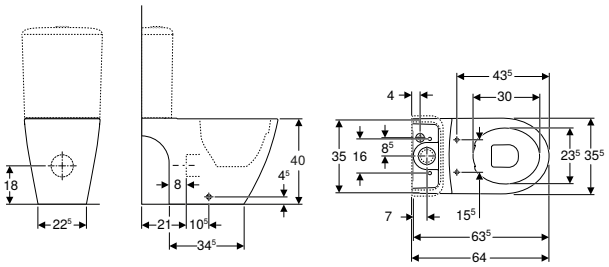

click & scan

Aplicación
- Para cisterna vista baja

Información técnica

Material	Cerámica sanitaria

Volumen de suministro
- Inodoro cerámico
- Material de fijación

Propiedades
- Al suelo
- Inodoro de fondo profundo
- Inodoro cerámico sin borde de descarga con sistema de descarga Rimfree
- Serie 1, cantidad total 6 l, según EN 997
- Desagüe multidireccional
- Forma cerrada
- Fijación oculta

N.º de art.	Color / superficie	B [cm]	H [cm]	T [cm]	UMV1 [ud.]	EUR/ud.
200460000	blanco	35,5	40	63,5	1	430,05

Pedido adicional
- Cisterna
- Asiento y tapa del inodoro

Combinable con
- Cisterna vista baja Geberit iCon, doble descarga, conexión de suministro lateral o inferior → pág. 79
- Cisterna vista baja Geberit iCon, doble descarga, conexión de suministro inferior → pág. 79
- Asiento y tapa del inodoro Geberit iCon EasyMount → pág. 84

Accesorios complementarios
- Vista general de accesorios – inodoros cerámicos Geberit iCon junto con tubos de conexión → pág. 103

Inodoro al suelo Geberit Selnova para cisterna vista baja, fondo profundo, desagüe horizontal, forma semicerrada, Rimfree

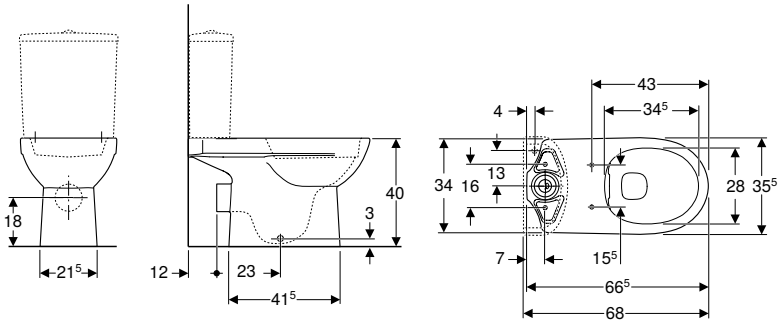

click & scan

Aplicación
- Para cisterna vista baja

Información técnica

Material	Cerámica sanitaria

Volumen de suministro
- Inodoro cerámico
- Material de fijación

Propiedades
- Al suelo
- Inodoro de fondo profundo
- Inodoro cerámico sin borde de descarga con sistema de descarga Rimfree
- Serie 1, cantidad total 6 l, según EN 997
- Serie 2 según EN 997
- Forma semicerrada

N.º de art.	Color / superficie	B [cm]	H [cm]	T [cm]	UMV1 [ud.]	EUR/ud.
500.285.01.1	blanco	35,5	40	66,5	1	**428,35**

Pedido adicional
- Cisterna
- Asiento y tapa del inodoro

Combinable con
- Cisterna vista baja Geberit Selnova Square, doble descarga, conexión de suministro inferior → pág. 82
- Cisterna vista baja Geberit Selnova Square, doble descarga, conexión de suministro lateral → pág. 82
- Cisterna vista baja Geberit Selnova, doble descarga, conexión de suministro inferior → pág. 80
- Cisterna vista baja Geberit Selnova, doble descarga, conexión de suministro lateral → pág. 81
- Asiento y tapa del inodoro Geberit Selnova con anclajes de plástico, fijación desde abajo → pág. 85
- Asiento y tapa del inodoro Geberit Selnova, fijación desde abajo → pág. 86
- Asiento y tapa de del inodoro Geberit Selnova, fijación desde arriba → pág. 86

Accesorios complementarios
- Vista general de accesorios – inodoros cerámicos Geberit Selnova junto con tubos de conexión → pág. 104

Inodoro al suelo Geberit Selnova para cisterna vista baja, fondo profundo, desagüe horizontal, Rimfree

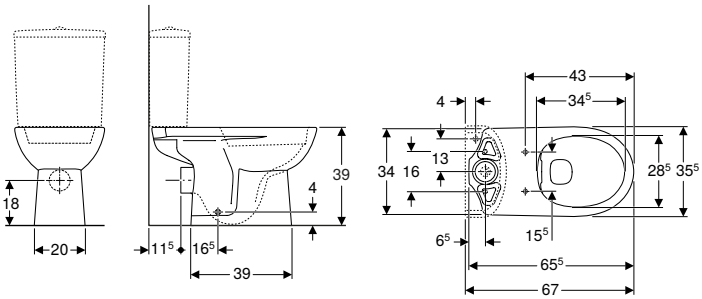

click & scan

Aplicación
- Para cisterna vista baja

Información técnica

Material	Cerámica sanitaria

Volumen de suministro
- Inodoro cerámico

Propiedades
- Al suelo
- Inodoro de fondo profundo
- Inodoro cerámico sin borde de descarga con sistema de descarga Rimfree
- Serie 1, cantidad total 6 l, según EN 997
- Serie 2 según EN 997

N.º de art.		Color / superficie	B [cm]	H [cm]	T [cm]	UMV1 [ud.]	EUR/ud.
500.283.01.1	FD	blanco	35,5	39	65,5	1	284,60

FD: Fin de serie a partir de diciembre 2025

Pedido adicional
- Cisterna
- Asiento y tapa del inodoro
- Material de fijación

Combinable con
- Cisterna vista baja Geberit Selnova Square, doble descarga, conexión de suministro inferior → pág. 82
- Cisterna vista baja Geberit Selnova Square, doble descarga, conexión de suministro lateral → pág. 82
- Cisterna vista baja Geberit Selnova, doble descarga, conexión de suministro inferior → pág. 80
- Cisterna vista baja Geberit Selnova, doble descarga, conexión de suministro lateral → pág. 81
- Asiento y tapa del inodoro Geberit Selnova con anclajes de plástico, fijación desde abajo → pág. 85
- Asiento y tapa del inodoro Geberit Selnova, fijación desde abajo → pág. 86
- Asiento y tapa de del inodoro Geberit Selnova, fijación desde arriba → pág. 86

Accesorios complementarios
- Vista general de accesorios – inodoros cerámicos Geberit Selnova junto con tubos de conexión → pág. 104

Inodoro al suelo Geberit Selnova para cisterna vista baja, fondo profundo, desagüe horizontal, forma semicerrada, Rimfree

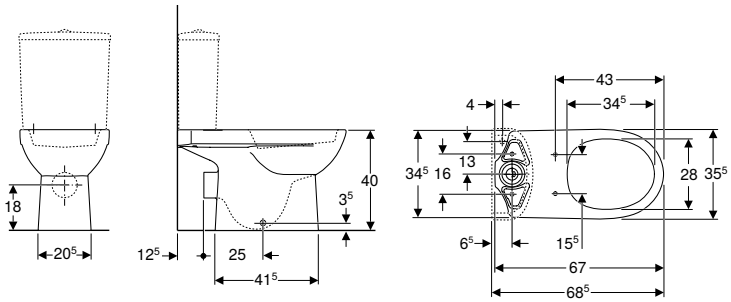

click & scan

Aplicación
- Para cisterna vista baja

Información técnica

Material	Cerámica sanitaria

Propiedades
- Al suelo
- Inodoro de fondo profundo
- Con brida de descarga
- Serie 1, cantidad total 6 l, según EN 997
- Serie 2 según EN 997
- Forma semicerrada

Volumen de suministro
- Inodoro cerámico
- Material de fijación

N.º de art.	Color / superficie	B [cm]	H [cm]	T [cm]	UMV1 [ud.]	EUR/ud.
500.287.01.1	blanco	35,5	40	67	1	287,35

Pedido adicional
- Cisterna
- Asiento y tapa del inodoro

Combinable con
- Cisterna vista baja Geberit Selnova Square, doble descarga, conexión de suministro inferior → pág. 82
- Cisterna vista baja Geberit Selnova Square, doble descarga, conexión de suministro lateral → pág. 82
- Cisterna vista baja Geberit Selnova, doble descarga, conexión de suministro inferior → pág. 80
- Cisterna vista baja Geberit Selnova, doble descarga, conexión de suministro lateral → pág. 81
- Asiento y tapa del inodoro Geberit Selnova con anclajes de plástico, fijación desde abajo → pág. 85
- Asiento y tapa de del inodoro Geberit Selnova, fijación desde arriba → pág. 86
- Asiento y tapa del inodoro Geberit Selnova, fijación desde abajo → pág. 86

Accesorios complementarios
- Vista general de accesorios – inodoros cerámicos Geberit Selnova junto con tubos de conexión → pág. 104

Inodoro al suelo Geberit Selnova para cisterna vista baja, fondo profundo, desagüe vertical, forma semicerrada

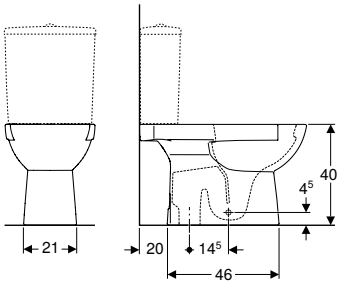

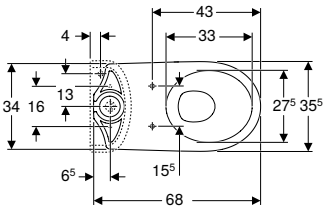

click & scan

Aplicación
- Para cisterna vista baja

Información técnica

Material	Cerámica sanitaria

Propiedades
- Al suelo
- Inodoro de fondo profundo
- Con brida de descarga
- Desagüe vertical
- Serie 1, cantidad total 6 l, según EN 997
- Serie 2 según EN 997
- Forma semicerrada

Volumen de suministro
- Inodoro cerámico
- Material de fijación

N.º de art.	Color / superficie	B [cm]	H [cm]	T [cm]	UMV1 [ud.]	EUR/ud.
500.151.01.1	blanco	35,5	40	68	1	**419,70**

Pedido adicional
- Cisterna
- Asiento y tapa del inodoro

Combinable con
- Cisterna vista baja Geberit Selnova Square, doble descarga, conexión de suministro inferior → pág. 82
- Cisterna vista baja Geberit Selnova Square, doble descarga, conexión de suministro lateral → pág. 82
- Cisterna vista baja Geberit Selnova, doble descarga, conexión de suministro inferior → pág. 80
- Cisterna vista baja Geberit Selnova, doble descarga, conexión de suministro lateral → pág. 81
- Asiento y tapa del inodoro Geberit Selnova con anclajes de plástico, fijación desde abajo → pág. 85
- Asiento y tapa de del inodoro Geberit Selnova, fijación desde arriba → pág. 86
- Asiento y tapa del inodoro Geberit Selnova, fijación desde abajo → pág. 86

Inodoro al suelo Geberit Selnova para cisterna vista baja, fondo profundo, desagüe horizontal

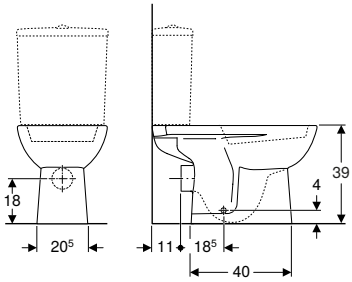

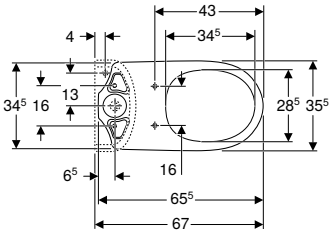

click & scan

Aplicación
- Para cisterna vista baja

Información técnica

Material	Cerámica sanitaria

Propiedades
- Al suelo
- Inodoro de fondo profundo
- Con brida de descarga
- Serie 1, cantidad total 6 l, según EN 997
- Serie 2 según EN 997

Volumen de suministro
- Inodoro cerámico

N.º de art.	Color / superficie	B [cm]	H [cm]	T [cm]	UMV1 [ud.]	EUR/ud.
500.282.01.1	blanco	35,5	39	65,5	1	**164,50**

Pedido adicional
- Cisterna
- Asiento y tapa del inodoro
- Material de fijación

Combinable con
- Cisterna vista baja Geberit Selnova Square, doble descarga, conexión de suministro inferior → pág. 82
- Cisterna vista baja Geberit Selnova Square, doble descarga, conexión de suministro lateral → pág. 82
- Cisterna vista baja Geberit Selnova, doble descarga, conexión de suministro inferior → pág. 80
- Cisterna vista baja Geberit Selnova, doble descarga, conexión de suministro lateral → pág. 81
- Asiento y tapa del inodoro Geberit Selnova con anclajes de plástico, fijación desde abajo → pág. 85
- Asiento y tapa del inodoro Geberit Selnova, fijación desde abajo → pág. 86
- Asiento y tapa de del inodoro Geberit Selnova, fijación desde arriba → pág. 86

Accesorios complementarios
- Vista general de accesorios – inodoros cerámicos Geberit Selnova junto con tubos de conexión → pág. 104

Inodoro al suelo Geberit Selnova para cisterna vista baja, fondo profundo, desagüe vertical

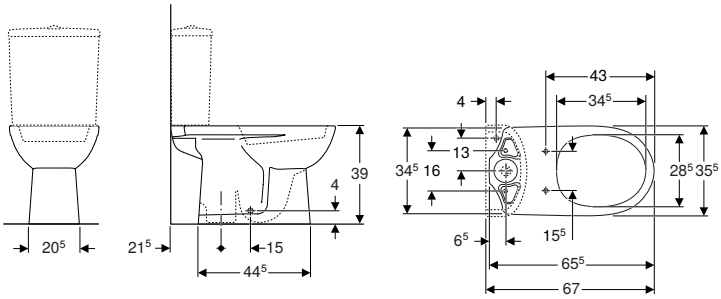

click & scan

Aplicación
- Para cisterna vista baja

Información técnica

Material	Cerámica sanitaria

Propiedades
- Al suelo
- Inodoro de fondo profundo
- Con brida de descarga
- Desagüe vertical
- Serie 1, cantidad total 6 l, según EN 997
- Serie 2 según EN 997

Volumen de suministro
- Inodoro cerámico

N.º de art.	Color / superficie	B [cm]	H [cm]	T [cm]	UMV1 [ud.]	EUR/ud.
500.281.01.1	blanco	35,5	39	65,5	1	**229,00**

Pedido adicional
- Cisterna
- Asiento y tapa del inodoro
- Material de fijación

Combinable con
- Cisterna vista baja Geberit Selnova Square, doble descarga, conexión de suministro inferior → pág. 82
- Cisterna vista baja Geberit Selnova Square, doble descarga, conexión de suministro lateral → pág. 82
- Cisterna vista baja Geberit Selnova, doble descarga, conexión de suministro inferior → pág. 80
- Cisterna vista baja Geberit Selnova, doble descarga, conexión de suministro lateral → pág. 81
- Asiento y tapa del inodoro Geberit Selnova con anclajes de plástico, fijación desde abajo → pág. 85
- Asiento y tapa del inodoro Geberit Selnova, fijación desde abajo → pág. 86
- Asiento y tapa de del inodoro Geberit Selnova, fijación desde arriba → pág. 86

Inodoro al suelo Geberit Selnova cuadrado para cisterna vista baja, fondo profundo, adosado a la pared, desagüe horizontal o vertical, forma semicerrada, Rimfree

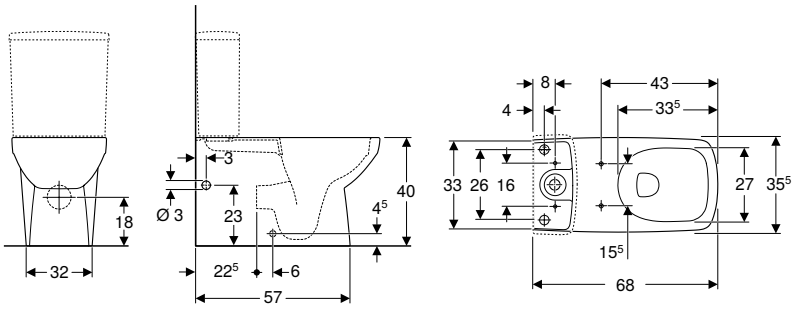

click & scan

Aplicación
- Para cisterna vista baja

Información técnica

Material	Cerámica sanitaria

Volumen de suministro
- Inodoro cerámico
- Material de fijación

Propiedades
- Al suelo
- Inodoro de fondo profundo
- Inodoro cerámico sin borde de descarga con sistema de descarga Rimfree
- Desagüe horizontal o vertical
- Abertura en el lado derecho para acceder a la llave de paso
- Serie 1, cantidad total 6 l, según EN 997
- Serie 2 según EN 997
- Forma semicerrada
- Fijación oculta

N.º de art.	Color / superficie	B [cm]	H [cm]	T [cm]	UMV1 [ud.]	EUR/ud.
500.489.01.1	blanco	35,5	40	68	1	**330,40**

Pedido adicional
- Cisterna
- Asiento y tapa del inodoro

Combinable con
- Cisterna vista baja Geberit Selnova Square, doble descarga, conexión de suministro lateral, para WC Rimfree → pág. 81
- Cisterna vista baja Geberit Selnova Square, doble descarga, conexión de suministro inferior → pág. 82
- Asiento y tapa del inodoro Geberit Selnova Square, diseño esbelto, fijación por arriba → pág. 88

Accesorios complementarios
- Vista general de accesorios – inodoros cerámicos Geberit Selnova Square junto con tubos de conexión → pág. 104

Inodoros de fondo profundo

Inodoro al suelo de fondo profundo Geberit Acanto, elevado, adosado a la pared, forma cerrada, Rimfree

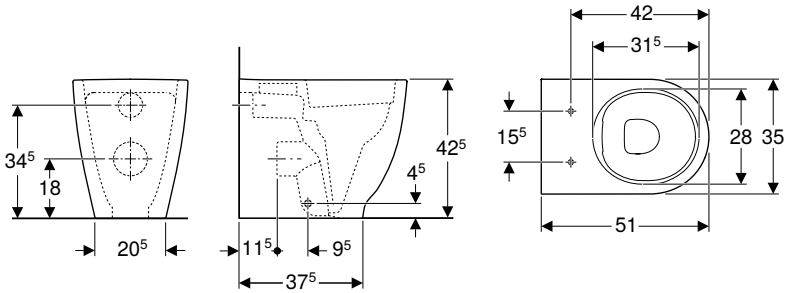

click & scan

Aplicación
- Para cisternas empotradas
- Para sistemas de descarga por presión

Información técnica

Material	Cerámica sanitaria

Volumen de suministro
- Inodoro cerámico
- Material de fijación

Propiedades
- Al suelo
- Adosado a la pared
- Inodoro de fondo profundo
- Inodoro cerámico sin borde de descarga con sistema de descarga Rimfree
- Serie 1, cantidad total 6 / 5 / 4 l, según EN 997
- Desagüe horizontal o vertical
- Serie 2 según EN 997
- Descarga de 4,5 l
- Descarga de 4 l
- Forma cerrada
- Fijación oculta
- Proyección reducida
- Altura del asiento elevada

N.º de art.	Color / superficie	B [cm]	H [cm]	T [cm]	UMV1 [ud.]	EUR/ud.
500.602.01.2	blanco	35	42,5	51	1	447,45

Pedido adicional
- Asiento y tapa del inodoro

Accesorios complementarios
- Vista general de accesorios – inodoros cerámicos Geberit Acanto junto con tubos de conexión → pág. 102

Nuevo

Juego de inodoro al suelo de fondo profundo Geberit iCon, adosado a la pared, forma cerrada, TurboFlush, con asiento y tapa del inodoro

click & scan

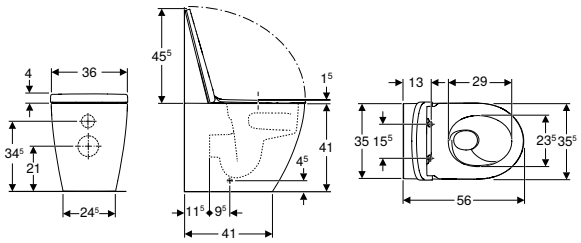

Aplicación
- Para cisternas empotradas
- Para sistemas de descarga por presión

Información técnica

Material	Cerámica sanitaria

Volumen de suministro
- Inodoro cerámico
- Asiento y tapa del inodoro
- Material de fijación

Propiedades
- Al suelo
- Adosado a la pared
- Inodoro de fondo profundo
- Inodoro cerámico sin borde de descarga con sistema de descarga TurboFlush
- Serie 1, cantidad total 6 / 5 / 4 l, según EN 997
- Desagüe horizontal o vertical
- Serie 2 según EN 997
- Descarga de 4,5 l
- Descarga de 4 l
- Forma cerrada
- Fijación oculta
- Asiento y tapa del inodoro de plástico termoestable
- Tapa del inodoro superpuesta
- Asiento y tapa del inodoro con bisagras EasyMount

N.º de art.	Color / superficie	B [cm]	H [cm]	T [cm]	Función QuickRelease	Mecanismo SoftClosing	Fijación	Material de anclaje	UMV1 [ud.]	EUR/ud.
503.080.00.1	blanco	35,5	41	56	Sí, con bisagras QuickRelease bloqueables	Sí	Desde arriba	Acero inoxidable/ plástico	8	538,00
503.080.JT.1	blanco / Mate	35,5	41	56	Sí, con bisagras QuickRelease bloqueables	Sí	Desde arriba	Acero inoxidable/ plástico	8	698,00

Disponible a partir de abril 2025

Accesorios complementarios
- Vista general de accesorios – inodoros cerámicos Geberit iCon, Turbo Flush con tubos de conexión

Inodoro al suelo de fondo profundo Geberit iCon, adosado a la pared, forma cerrada, Rimfree

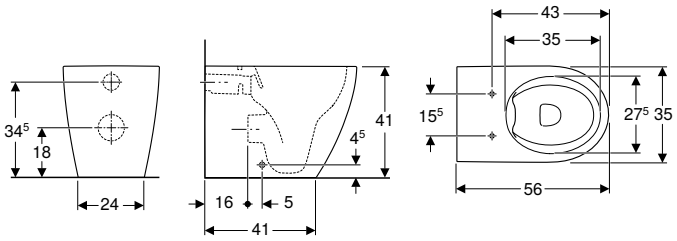

click & scan

Aplicación
- Para cisternas empotradas

Información técnica

Material	Cerámica sanitaria

Volumen de suministro
- Material de fijación

Propiedades
- Al suelo
- Adosado a la pared
- Inodoro de fondo profundo
- Inodoro cerámico sin borde de descarga con sistema de descarga Rimfree
- Serie 1, cantidad total 6 / 5 / 4 l, según EN 997
- Desagüe horizontal o vertical
- Serie 2 según EN 997
- Descarga de 4,5 l
- Descarga de 4 l
- Forma cerrada
- Fijación oculta

N.º de art.	Color / superficie	B [cm]	H [cm]	T [cm]	UMV1 [ud.]	EUR/ud.
502.382.00.1	blanco	35	41	56	1	372,80

Pedido adicional
- Asiento y tapa del inodoro

Combinable con
- Asiento y tapa del inodoro Geberit iCon EasyMount → pág. 84

Accesorios complementarios
- Vista general de accesorios – inodoros cerámicos Geberit iCon junto con tubos de conexión → pág. 103

Inodoro al suelo Geberit Smyle, cuadrado, fondo profundo, adosado a la pared, forma cerrada, Rimfree

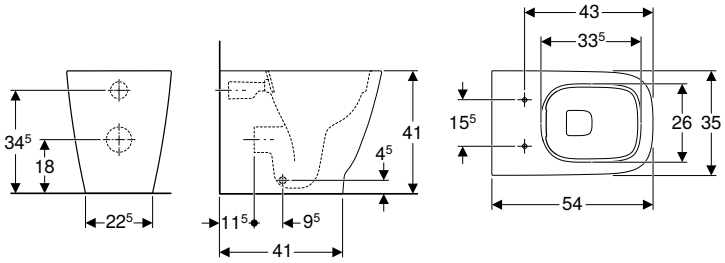

click & scan

Aplicación
- Para cisternas empotradas

Información técnica

Material	Cerámica sanitaria

Volumen de suministro
- Material de fijación

Propiedades
- Al suelo
- Adosado a la pared
- Inodoro de fondo profundo
- Inodoro cerámico sin borde de descarga con sistema de descarga Rimfree
- Serie 1, cantidad total 6 / 5 / 4 l, según EN 997
- Desagüe horizontal o vertical
- Serie 2 según EN 997
- Descarga de 4,5 l
- Descarga de 4 l
- Forma cerrada
- Fijación oculta

N.º de art.	Color / superficie	B [cm]	H [cm]	T [cm]	UMV1 [ud.]	EUR/ud.
500.840.00.1	blanco	35	41	54	1	276,90

Pedido adicional
- Asiento y tapa del inodoro

Combinable con
- Asiento y tapa del inodoro Geberit Smyle, cuadrado, diseño esbelto → pág. 84
- Asiento y tapa del inodoro Geberit Smyle, cuadrado, diseño esbelto, forma de sándwich → pág. 85

Accesorios complementarios
- Vista general de accesorios – inodoros cerámicos Geberit Smyle junto con tubos de conexión → pág. 103

Inodoro al suelo de fondo profundo Geberit Selnova Premium, adosado a la pared, desagüe horizontal o vertical, forma semicerrada, Rimfree

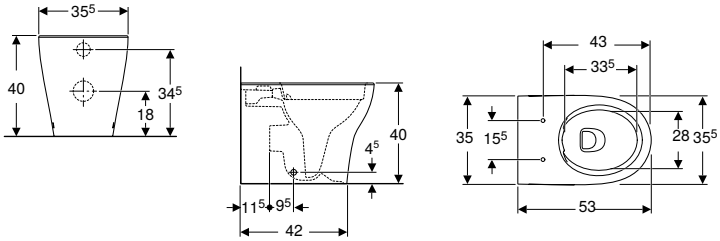

click & scan

Aplicación
- Para cisternas empotradas
- Para sistemas de descarga por presión

Información técnica

Material	Cerámica sanitaria

Volumen de suministro
- Inodoro cerámico
- Material de fijación

Propiedades
- Inodoro de fondo profundo
- Al suelo
- Adosado a la pared
- Inodoro cerámico sin borde de descarga con sistema de descarga Rimfree
- Serie 1, cantidad total 6 / 5 / 4 l, según EN 997
- Descarga de 4 l
- Desagüe horizontal o vertical
- Forma cerrada
- Fijación oculta

N.º de art.	Color / superficie	B [cm]	H [cm]	T [cm]	UMV1 [ud.]	EUR/ud.
502.036.00.1	blanco	35,5	40	53	1	228,40

Pedido adicional
- Asiento y tapa del inodoro

Combinable con
- Asiento y tapa de del inodoro Geberit Selnova, fijación desde arriba → pág. 86

Accesorios complementarios
- Vista general de accesorios – inodoros cerámicos Geberit Selnova junto con tubos de conexión → pág. 104

Inodoro al suelo de fondo profundo Geberit Selnova Square, adosado a la pared, desagüe horizontal o vertical, forma semicerrada, Rimfree

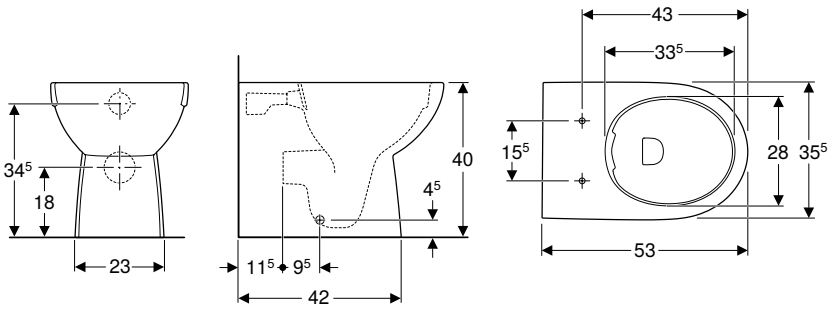

click & scan

Información técnica

Material	Cerámica sanitaria

Volumen de suministro
- Inodoro cerámico
- Material de fijación

Propiedades
- Adosado a la pared
- Inodoro de fondo profundo
- Al suelo
- Inodoro cerámico sin borde de descarga con sistema de descarga Rimfree
- Serie 1, cantidad total 6 / 5 / 4 l, según EN 997
- Desagüe horizontal o vertical
- Serie 2 según EN 997
- Descarga de 4 l
- Forma semicerrada
- Fijación oculta

N.º de art.	Color / superficie	B [cm]	H [cm]	T [cm]	UMV1 [ud.]	EUR/ud.
500.393.01.1	blanco	35,5	40	53	1	260,85

Pedido adicional
- Asiento y tapa del inodoro

Combinable con
- Asiento y tapa de del inodoro Geberit Selnova, fijación desde arriba → pág. 86

Accesorios complementarios
- Vista general de accesorios – inodoros cerámicos Geberit Selnova junto con tubos de conexión → pág. 104

Inodoro al suelo de fondo profundo Geberit Selnova, adosado a la pared, desagüe horizontal, forma semicerrada

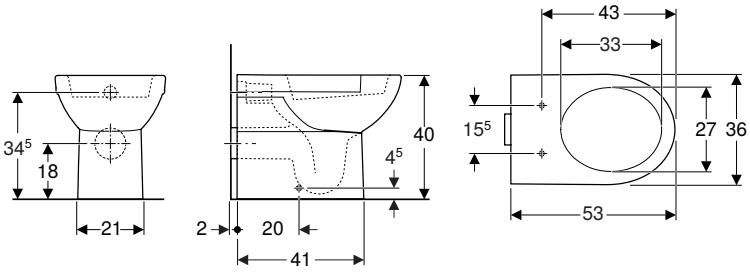

click & scan

Aplicación
- Para cisternas empotradas

Información técnica

Material	Cerámica sanitaria

Volumen de suministro
- Inodoro cerámico
- Material de fijación

Propiedades
- Al suelo
- Inodoro de fondo profundo
- Con brida de descarga
- Serie 2 según EN 997
- Serie 1, cantidad total 6 l, según EN 997
- Forma semicerrada

N.º de art.	Color / superficie	B [cm]	H [cm]	T [cm]	UMV1 [ud.]	EUR/ud.
500.286.01.1	blanco	35,5	40	53	1	272,20

Pedido adicional
- Asiento y tapa del inodoro

Combinable con
- Asiento y tapa del inodoro Geberit Selnova con anclajes de plástico, fijación desde abajo → pág. 85
- Asiento y tapa de del inodoro Geberit Selnova, fijación desde arriba → pág. 86
- Asiento y tapa del inodoro Geberit Selnova, fijación desde abajo → pág. 86

Inodoro al suelo de fondo profundo Geberit Selnova cuadrado, adosado a la pared, desagüe horizontal o vertical, forma semicerrada, Rimfree

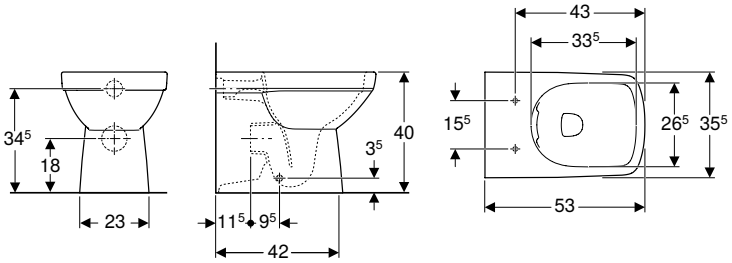

click & scan

Información técnica

Material	Cerámica sanitaria

Volumen de suministro
- Inodoro cerámico
- Material de fijación

Propiedades
- Al suelo
- Adosado a la pared
- Inodoro de fondo profundo
- Inodoro cerámico sin borde de descarga con sistema de descarga Rimfree
- Desagüe horizontal o vertical
- Serie 1, cantidad total 6 / 4 l, según EN 997
- Serie 2 según EN 997
- Descarga de 4 l
- Forma semicerrada

N.º de art.	Color / superficie	B [cm]	H [cm]	T [cm]	UMV1 [ud.]	EUR/ud.
500.153.01.1	blanco	35,5	40	53	1	**277,70**

Pedido adicional
- Asiento y tapa del inodoro

Combinable con
- Asiento y tapa del inodoro Geberit Selnova Square fijación desde abajo → pág. 88
- Asiento y tapa del inodoro Geberit Selnova Square, diseño esbelto, fijación por arriba → pág. 88

Accesorios complementarios
- Vista general de accesorios – inodoros cerámicos Geberit Selnova Square junto con tubos de conexión → pág. 104

Nuevo

Juego de inodoro al suelo de fondo profundo Geberit Join, adosado a la pared, forma cerrada, Rimfree, con asiento y tapa del inodoro

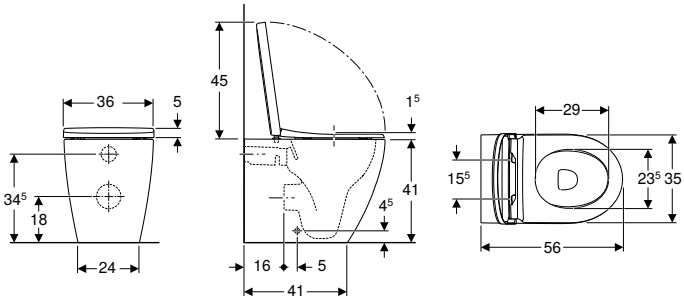

click & scan

Aplicación
- Para cisternas empotradas

Información técnica

Material	Cerámica sanitaria

Volumen de suministro
- Inodoro cerámico
- Asiento y tapa del inodoro
- Material de fijación

Propiedades
- Al suelo
- Adosado a la pared
- Inodoro de fondo profundo
- Inodoro cerámico sin borde de descarga con sistema de descarga Rimfree
- Serie 1, cantidad total 6 / 5 / 4 l, según EN 997
- Desagüe horizontal o vertical
- Serie 2 según EN 997
- Descarga de 4,5 l
- Descarga de 4 l
- Forma cerrada
- Fijación oculta
- Asiento y tapa del inodoro de plástico termoestable
- Tapa del inodoro superpuesta
- Asiento y tapa del inodoro con bisagras EasyMount

N.º de art.	Color / superficie	B [cm]	H [cm]	T [cm]	Función QuickRelease	Mecanismo SoftClosing	Fijación	UMV1 [ud.]	EUR/ud.
503.104.00.1	blanco	35	41	56	Sí, con bisagras QuickRelease bloqueables	Sí	Desde arriba	1	**276,40**

Disponible a partir de abril 2025

Accesorios complementarios
- Vista general de los accesorios – inodoros cerámicos Geberit junto con tubos de conexión → pág. 106

Cisternas vistas para inodoros, de cerámica sanitaria

Cisterna baja

Cisterna vista baja Geberit iCon, doble descarga, conexión de suministro lateral o inferior

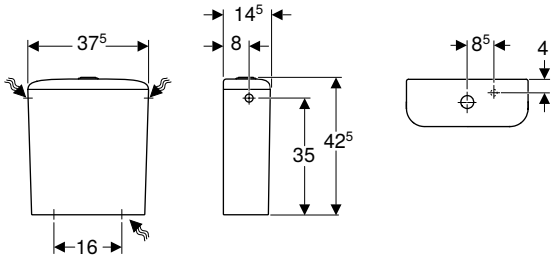

click & scan

Aplicación
- Para conexiones de suministro 3/8'
- Para montaje superior

Propiedades
- Doble descarga
- Conexión de suministro lateral o por abajo
- Serie 1, cantidad total 6 l, según EN 997

Información técnica

Volumen de descarga, ajuste de fábrica	6 l / 3 l
Descarga parcial, rango de ajuste	3 l / 4 l
Material	Cerámica sanitaria

Volumen de suministro
- Mecanismo para cisternas

N.º de art.	Color / superficie	B [cm]	H [cm]	T [cm]	UMV1 [ud.]	EUR/ud.
229420000	blanco	37,5	42,5	14,5	1	**302,40**

Combinable con
- Inodoro al suelo Geberit iCon para cisterna vista baja, fondo profundo, forma cerrada, Rimfree → pág. 67

Cisterna vista baja Geberit iCon, doble descarga, conexión de suministro inferior

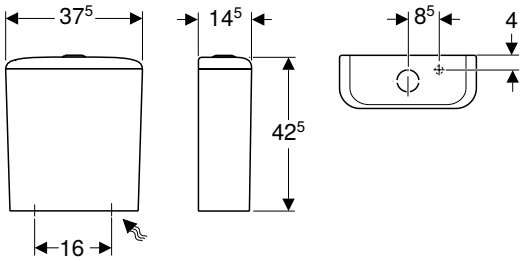

click & scan

Aplicación
- Para conexiones de suministro 1/2'
- Para montaje superior

Propiedades
- Doble descarga
- Conexión de suministro inferior a la derecha

Información técnica

Volumen de descarga, ajuste de fábrica	6 l / 4 l
Descarga parcial, rango de ajuste	3 l / 4 l
Material	Cerámica sanitaria

Volumen de suministro
- Mecanismo para cisternas

N.º de art.	Color / superficie	B [cm]	H [cm]	T [cm]	UMV1 [ud.]	EUR/ud.
500.409.01.1	blanco	37,5	42,5	14,5	1	**319,95**

Combinable con
- Inodoro al suelo Geberit iCon para cisterna vista baja, fondo profundo, forma cerrada, Rimfree → pág. 67

Cisterna vista baja Geberit Selnova, doble descarga, conexión de suministro inferior

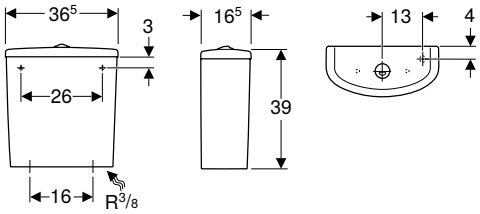

click & scan

Aplicación
- Para montaje superior
- Para conexiones de suministro 3/8'

Propiedades
- Doble descarga
- Conexión de suministro inferior

Información técnica

Volumen de descarga, ajuste de fábrica	4 l / 2,6 l
Descarga total, rango de ajuste	4 l / 6 l
Descarga parcial, rango de ajuste	2,6 l / 4 l
Material	Cerámica sanitaria

Volumen de suministro
- Cisterna vista baja
- Mecanismo para cisternas

N.º de art.	Color / superficie	B [cm]	H [cm]	T [cm]	UMV1 [ud.]	EUR/ud.
500.268.01.1	blanco	36,5	39	16,5	1	**103,15**

Pedido adicional
- Fastening material for rear wall

Combinable con
- Inodoro al suelo Geberit Selnova Comfort para cisterna vista baja, fondo profundo, desagüe horizontal, elevado → pág. 91
- Inodoro al suelo Geberit Selnova para cisterna vista baja, fondo profundo, desagüe horizontal, forma semicerrada, Rimfree → pág. 69
- Inodoro al suelo Geberit Selnova para cisterna vista baja, fondo profundo, desagüe vertical → pág. 71
- Inodoro al suelo Geberit Selnova para cisterna vista baja, fondo profundo, desagüe horizontal → pág. 70
- Inodoro al suelo Geberit Selnova para cisterna vista baja, fondo profundo, desagüe horizontal, Rimfree → pág. 68
- Inodoro al suelo Geberit Selnova para cisterna vista baja, fondo profundo, desagüe horizontal, forma semicerrada, Rimfree → pág. 68
- Inodoro al suelo Geberit Selnova para cisterna vista baja, fondo profundo, desagüe vertical, forma semicerrada → pág. 70

Cisterna vista baja Geberit Selnova, doble descarga, conexión de suministro lateral

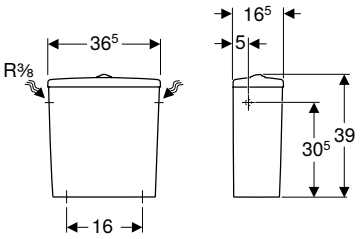

click & scan

Aplicación
- Para montaje superior
- Para conexiones de suministro 3/8'

Información técnica

Volumen de descarga, ajuste de fábrica	6 l / 3 l
Descarga total, rango de ajuste	6 l
Descarga parcial, rango de ajuste	3 l
Material	Cerámica sanitaria

Propiedades
- Doble descarga
- Conexión de suministro lateral

Volumen de suministro
- Cisterna vista baja
- Mecanismo para cisternas

N.º de art.	Color / superficie	B [cm]	H [cm]	T [cm]	UMV1 [ud.]	EUR/ud.
500.269.01.1	blanco	36,5	39	16,5	1	**100,20**

Combinable con
- Inodoro al suelo Geberit Selnova Comfort para cisterna vista baja, fondo profundo, desagüe horizontal, elevado → pág. 91
- Inodoro al suelo Geberit Selnova para cisterna vista baja, fondo profundo, desagüe horizontal, forma semicerrada, Rimfree → pág. 69
- Inodoro al suelo Geberit Selnova para cisterna vista baja, fondo profundo, desagüe vertical → pág. 71
- Inodoro al suelo Geberit Selnova para cisterna vista baja, fondo profundo, desagüe horizontal → pág. 70
- Inodoro al suelo Geberit Selnova para cisterna vista baja, fondo profundo, desagüe horizontal, Rimfree → pág. 68
- Inodoro al suelo Geberit Selnova para cisterna vista baja, fondo profundo, desagüe horizontal, forma semicerrada, Rimfree → pág. 68
- Inodoro al suelo Geberit Selnova para cisterna vista baja, fondo profundo, desagüe vertical, forma semicerrada → pág. 70

Cisterna vista baja Geberit Selnova Square, doble descarga, conexión de suministro lateral, para WC Rimfree

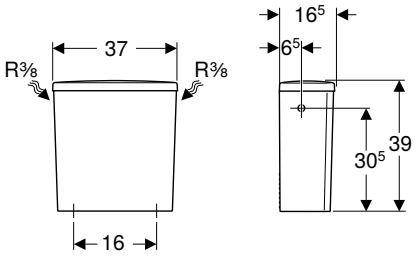

click & scan

Aplicación
- Para montaje superior
- Para conexiones de suministro 3/8'

Información técnica

Volumen de descarga, ajuste de fábrica	6 l / 3 l
Descarga total, rango de ajuste	6 l
Descarga parcial, rango de ajuste	3 l
Material	Cerámica sanitaria

Propiedades
- Doble descarga
- Serie 1, cantidad total 6 l, según EN 997
- Conexión de suministro lateral

Volumen de suministro
- Cisterna vista baja
- Mecanismo para cisternas

N.º de art.	Color / superficie	B [cm]	H [cm]	T [cm]	UMV1 [ud.]	EUR/ud.
501.578.01.1	blanco	37	39	16,5	1	**106,80**

Combinable con
- Inodoro al suelo Geberit Selnova cuadrado para cisterna vista baja, fondo profundo, adosado a la pared, desagüe horizontal o vertical, forma semicerrada, Rimfree → pág. 72
- Inodoro al suelo Geberit Selnova Comfort para cisterna vista baja, fondo profundo, desagüe horizontal, elevado, Rimfree → pág. 90

Cisterna vista baja Geberit Selnova Square, doble descarga, conexión de suministro lateral

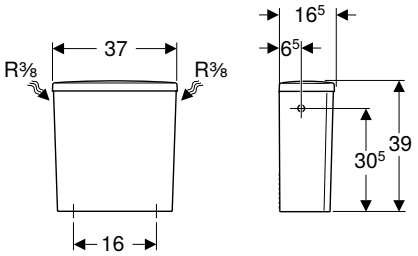

click & scan

Aplicación
- Para montaje superior
- Para conexiones de suministro 3/8'

Información técnica

Volumen de descarga, ajuste de fábrica	6 l / 3 l
Descarga total, rango de ajuste	6 l
Descarga parcial, rango de ajuste	3 l
Material	Cerámica sanitaria

Propiedades
- Doble descarga
- Serie 1, cantidad total 6 l, según EN 997
- Conexión de suministro lateral

Volumen de suministro
- Cisterna vista baja
- Mecanismo para cisternas

N.º de art.	Color / superficie	B [cm]	H [cm]	T [cm]	UMV1 [ud.]	EUR/ud.
500.267.01.1	blanco	37	39	16,5	1	112,45

Combinable con
- Inodoro al suelo Geberit Selnova Comfort para cisterna vista baja, fondo profundo, desagüe horizontal, elevado → pág. 91
- Inodoro al suelo Geberit Selnova para cisterna vista baja, fondo profundo, desagüe horizontal, forma semicerrada, Rimfree → pág. 69
- Inodoro al suelo Geberit Selnova para cisterna vista baja, fondo profundo, desagüe vertical → pág. 71
- Inodoro al suelo Geberit Selnova para cisterna vista baja, fondo profundo, desagüe horizontal → pág. 70
- Inodoro al suelo Geberit Selnova para cisterna vista baja, fondo profundo, desagüe horizontal, Rimfree → pág. 68
- Inodoro al suelo Geberit Selnova para cisterna vista baja, fondo profundo, desagüe horizontal, forma semicerrada, Rimfree → pág. 68
- Inodoro al suelo Geberit Selnova para cisterna vista baja, fondo profundo, desagüe vertical, forma semicerrada → pág. 70

Cisterna vista baja Geberit Selnova Square, doble descarga, conexión de suministro inferior

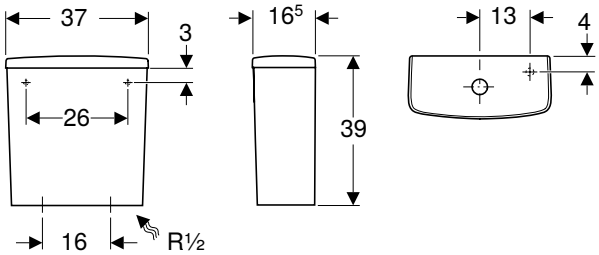

click & scan

Aplicación
- Para montaje superior
- Para conexiones de suministro 1/2'

Información técnica

Volumen de descarga, ajuste de fábrica	4 l / 2,6 l
Descarga total, rango de ajuste	4 l / 6 l
Descarga parcial, rango de ajuste	2,6 l / 4 l
Material	Cerámica sanitaria

Propiedades
- Doble descarga
- Conexión de suministro inferior a la derecha

Volumen de suministro
- Cisterna vista baja
- Mecanismo para cisternas

N.º de art.	Color / superficie	B [cm]	H [cm]	T [cm]	UMV1 [ud.]	EUR/ud.
500.266.01.1	blanco	37	39	16,5	1	112,45

Pedido adicional
- Fastening material for rear wall

Combinable con

- Inodoro al suelo Geberit Selnova Comfort para cisterna vista baja, fondo profundo, desagüe horizontal, elevado → pág. 91
- Inodoro al suelo Geberit Selnova Comfort para cisterna vista baja, fondo profundo, desagüe horizontal, elevado, Rimfree → pág. 90
- Inodoro al suelo Geberit Selnova cuadrado para cisterna vista baja, fondo profundo, adosado a la pared, desagüe horizontal o vertical, forma semicerrada, Rimfree → pág. 72
- Inodoro al suelo Geberit Selnova para cisterna vista baja, fondo profundo, desagüe horizontal, forma semicerrada, Rimfree → pág. 69
- Inodoro al suelo Geberit Selnova para cisterna vista baja, fondo profundo, desagüe vertical → pág. 71
- Inodoro al suelo Geberit Selnova para cisterna vista baja, fondo profundo, desagüe horizontal → pág. 70
- Inodoro al suelo Geberit Selnova para cisterna vista baja, fondo profundo, desagüe horizontal, Rimfree → pág. 68
- Inodoro al suelo Geberit Selnova para cisterna vista baja, fondo profundo, desagüe horizontal, forma semicerrada, Rimfree → pág. 68
- Inodoro al suelo Geberit Selnova para cisterna vista baja, fondo profundo, desagüe vertical, forma semicerrada → pág. 70

Asientos del inodoro

Asientos del inodoro

Asiento y tapa del inodoro Geberit ONE

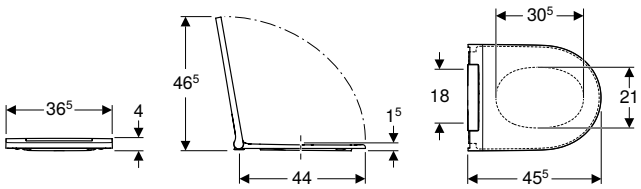

click & scan

Información técnica

Material	Duroplast
Distancia de fijación	18 cm

Volumen de suministro

- Asiento y tapa del inodoro

Propiedades

- Asiento y tapa del inodoro de plástico termoestable
- Diseño esbelto
- Tapa del inodoro superpuesta
- Asiento y tapa del inodoro con mecanismo SoftClosing
- Asiento y tapa del inodoro extraíble sin herramientas
- Anclajes de plástico
- Perno de fijación de acero inoxidable

N.º de art.	Color / superficie	B [cm]	H [cm]	T [cm]	Función QuickRelease	Mecanismo SoftClosing	Fijación	Material de anclaje	UMV1 [ud.]	EUR/ud.
243.989.11.2	blanco alpino / Brillante	36,5	4	45,5	Sí, con bisagras QuickRelease	Sí	Desde arriba	Acero inoxidable/ plástico	1	**223,00**
243.989.21.2	cromado brillante / Brillante	36,5	4	45,5	Sí, con bisagras QuickRelease	Sí	Desde arriba	Acero inoxidable/ plástico	1	**220,10**
243.989.JT.2	blanco / Mate	36,5	4	45,5	Sí, con bisagras QuickRelease	Sí	Desde arriba	Acero inoxidable/ plástico	1	**461,10**

Asiento y tapa del inodoro Geberit Acanto EasyMount

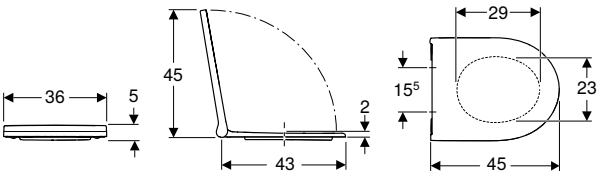

click & scan

Información técnica

Material	Duroplast
Distancia de fijación	15,5 cm

Propiedades

- Tapa del inodoro superpuesta
- Diseño esbelto
- Asiento y tapa del inodoro con bisagras EasyMount
- Bisagras QuickRelease, bloqueables

N.º de art.	Color / superficie	B [cm]	H [cm]	T [cm]	Función QuickRelease	Mecanismo SoftClosing	Fijación	Material de anclaje	UMV1 [ud.]	EUR/ud.
502.719.01.1	blanco / Brillante	36	5	45	Sí, con bisagras QuickRelease bloqueables	Sí	Desde arriba	Acero inoxidable/ plástico	1	**202,95**

Asiento y tapa del inodoro Geberit iCon EasyMount

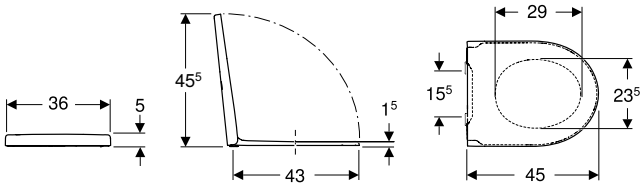

click & scan

Información técnica

Material	Duroplast
Distancia de fijación	15,5 cm

Volumen de suministro

- Asiento y tapa del inodoro

Propiedades

- Asiento y tapa del inodoro de plástico termoestable
- Tapa del inodoro superpuesta
- Asiento y tapa del inodoro con bisagras EasyMount
- Bisagras QuickRelease, bloqueables

N.º de art.	Color / superficie	B [cm]	H [cm]	T [cm]	Función QuickRelease	Mecanismo SoftClosing	Fijación	Material de anclaje	UMV1 [ud.]	EUR/ud.
245.464.JT.1	blanco / Mate	36	5	45	Sí, con bisagras QuickRelease bloqueables	Sí	Desde arriba	Acero inoxidable/ plástico	1	**241,80**
501.660.01.1	blanco / Brillante	36	5	45	Sí, con bisagras QuickRelease bloqueables	Sí	Desde arriba	Acero inoxidable/ plástico	1	**164,90**

Combinable con

- Inodoro suspendido de fondo profundo Geberit iCon, forma cerrada, Rimfree → pág. 56
- Inodoro al suelo de fondo profundo Geberit iCon, adosado a la pared, forma cerrada, Rimfree → pág. 74
- Inodoro suspendido de fondo profundo Geberit iCon, compacto, forma cerrada, Rimfree → pág. 57
- Inodoro suspendido de fondo profundo Geberit iCon, forma cerrada → pág. 58
- Inodoro al suelo Geberit iCon para cisterna vista baja, fondo profundo, forma cerrada, Rimfree → pág. 67

Asiento y tapa del inodoro Geberit Smyle, cuadrado, diseño esbelto

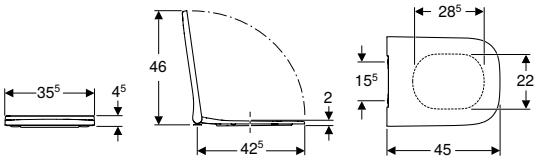

click & scan

Información técnica

Material	Duroplast
Distancia de fijación	15,5 cm

Propiedades

- Diseño esbelto
- Tapa del inodoro superpuesta

N.º de art.		Color / superficie	B [cm]	H [cm]	T [cm]	Función QuickRelease	Mecanismo SoftClosing	Fijación	Material de anclaje	UMV1 [ud.]	EUR/ud.
500.687.01.1		blanco / Brillante	35,5	4,5	45	Sí, con bisagras QuickRelease	Sí	Desde arriba	Latón cromado	1	**158,95**
500.237.01.1	FD	blanco / Brillante	35,5	4,5	45	No	Sí	Desde arriba	Latón cromado	1	**157,80**
500.238.01.1		blanco / Brillante	35,5	4,5	45	No	No	Desde arriba	Latón cromado	1	**135,15**

FD: Fin de serie a partir de marzo 2026

Combinable con

- Inodoro al suelo Geberit Smyle, cuadrado, fondo profundo, adosado a la pared, forma cerrada, Rimfree → pág. 74
- Inodoro suspendido Geberit Smyle, cuadrado, fondo profundo, compacto, forma cerrada, Rimfree → pág. 60
- Inodoro suspendido Geberit Smyle, cuadrado, fondo profundo, forma cerrada, Rimfree → pág. 60

Asiento y tapa del inodoro Geberit Smyle, cuadrado, diseño esbelto, forma de sándwich

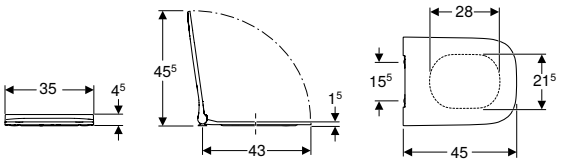

click & scan

Información técnica

Material	Duroplast
Distancia de fijación	15,5 cm

Propiedades
- Diseño esbelto
- Forma de sándwich

N.º de art.		Color / superficie	B [cm]	H [cm]	T [cm]	Función QuickRelease	Mecanismo SoftClosing	Fijación	Material de anclaje	UMV1 [ud.]	EUR/ud.
500.688.01.1		blanco / Brillante	35	4,5	45	Sí, con bisagras QuickRelease	Sí	Desde arriba	Latón cromado	1	**173,60**
500.240.01.1	**FD**	blanco / Brillante	35	4,5	45	No	Sí	Desde arriba	Latón cromado	1	**166,90**
500.239.01.1		blanco / Brillante	35	4,5	45	No	No	Desde arriba	Latón cromado	1	**123,05**

FD: Fin de serie a partir de marzo 2026

Combinable con
- Inodoro suspendido Geberit Smyle, cuadrado, fondo profundo, compacto, forma cerrada, Rimfree → pág. 60
- Inodoro suspendido Geberit Smyle, cuadrado, fondo profundo, forma cerrada, Rimfree → pág. 60
- Inodoro al suelo Geberit Smyle, cuadrado, fondo profundo, adosado a la pared, forma cerrada, Rimfree → pág. 74

Asiento y tapa del inodoro Geberit Selnova con anclajes de plástico, fijación desde abajo

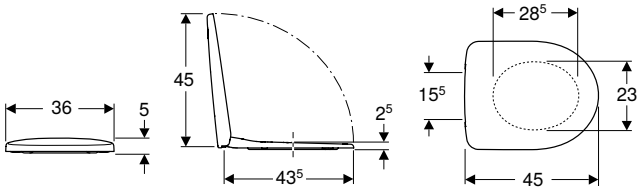

click & scan

Información técnica

Material	Duroplast
Distancia de fijación	15,5 cm

Volumen de suministro
- Asiento y tapa del inodoro

Propiedades
- Tapa del inodoro superpuesta
- Anclajes de plástico

N.º de art.	Color / superficie	B [cm]	H [cm]	T [cm]	Función QuickRelease	Mecanismo SoftClosing	Fijación	Material de anclaje	UMV1 [ud.]	EUR/ud.
500.330.01.1	blanco / Plástico	36	5	45	No	No	Desde abajo	Plástico	1	**40,80**

Combinable con
- Inodoro suspendido de fondo profundo Geberit Selnova, Rimfree → pág. 62
- Inodoro suspendido de fondo profundo Geberit Selnova → pág. 62
- Inodoro al suelo de fondo profundo Geberit Selnova, adosado a la pared, desagüe horizontal, forma semicerrada → pág. 76
- Inodoro al suelo Geberit Selnova para cisterna vista baja, fondo profundo, desagüe horizontal, forma semicerrada, Rimfree → pág. 68
- Inodoro al suelo Geberit Selnova para cisterna vista baja, fondo profundo, desagüe horizontal, forma semicerrada, Rimfree → pág. 69
- Inodoro al suelo Geberit Selnova para cisterna vista baja, fondo profundo, desagüe vertical, forma semicerrada → pág. 70
- Inodoro al suelo Geberit Selnova para cisterna vista baja, fondo profundo, desagüe horizontal, Rimfree → pág. 68
- Inodoro al suelo Geberit Selnova para cisterna vista baja, fondo profundo, desagüe horizontal → pág. 70
- Inodoro al suelo Geberit Selnova para cisterna vista baja, fondo profundo, desagüe vertical → pág. 71

Asiento y tapa del inodoro Geberit Selnova, fijación desde abajo

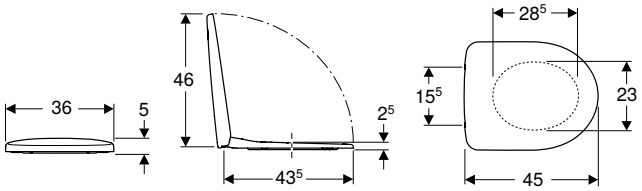

click & scan

Información técnica

Material	Duroplast
Distancia de fijación	15,5 cm

Volumen de suministro

- Asiento y tapa del inodoro

Propiedades

- Tapa del inodoro superpuesta
- Anclajes de acero

N.º de art.	Color / superficie	B [cm]	H [cm]	T [cm]	Función QuickRelease	Mecanismo SoftClosing	Fijación	Material de anclaje	UMV1 [ud.]	EUR/ud.
500.331.01.1	blanco / Brillante	36	5	45	No	No	Desde abajo	Metal	1	**50,95**

Combinable con

- Inodoro suspendido de fondo profundo Geberit Selnova, Rimfree → pág. 62
- Inodoro suspendido de fondo profundo Geberit Selnova → pág. 62
- Inodoro al suelo de fondo profundo Geberit Selnova, adosado a la pared, desagüe horizontal, forma semicerrada → pág. 76
- Inodoro al suelo Geberit Selnova para cisterna vista baja, fondo profundo, desagüe horizontal, forma semicerrada, Rimfree → pág. 68
- Inodoro al suelo Geberit Selnova para cisterna vista baja, fondo profundo, desagüe horizontal, forma semicerrada, Rimfree → pág. 69
- Inodoro al suelo Geberit Selnova para cisterna vista baja, fondo profundo, desagüe vertical, forma semicerrada → pág. 70
- Inodoro al suelo Geberit Selnova para cisterna vista baja, fondo profundo, desagüe horizontal, Rimfree → pág. 68
- Inodoro al suelo Geberit Selnova para cisterna vista baja, fondo profundo, desagüe horizontal → pág. 70
- Inodoro al suelo Geberit Selnova para cisterna vista baja, fondo profundo, desagüe vertical → pág. 71

Asiento y tapa de del inodoro Geberit Selnova, fijación desde arriba

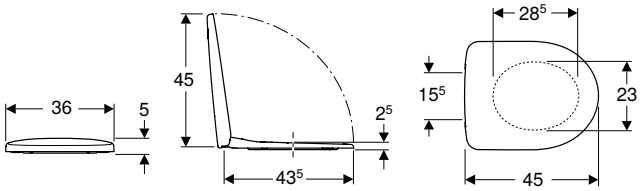

click & scan

Información técnica

Material	Duroplast
Distancia de fijación	15,5 cm

Volumen de suministro
- Asiento y tapa del inodoro

Propiedades
- Tapa del inodoro superpuesta
- Anclajes de acero

N.º de art.	Color / superficie	B [cm]	H [cm]	T [cm]	Función QuickRelease	Mecanismo SoftClosing	Fijación	Material de anclaje	UMV1 [ud.]	EUR/ud.
500.333.01.1	blanco / Brillante	36	5	45	No	Sí	Desde arriba	Latón cromado	1	**78,40**
500.335.01.1	blanco / Brillante	36	5	45	Sí, con bisagras QuickRelease	Sí	Desde arriba	Latón cromado	1	**96,40**
500.337.01.1	blanco / Brillante	36	5	45	No	No	Desde arriba	Acero inoxidable	1	**54,00**

Combinable con
- Inodoro suspendido Premium Geberit Selnova Compact, fondo profundo, compacto, forma cerrada, Rimfree → pág. 65
- Inodoro suspendido de fondo profundo Geberit Selnova Compact, compacto, Rimfree → pág. 65
- Inodoro suspendido Premium Geberit Selnova, fondo profundo, elevado, forma cerrada, Rimfree → pág. 90
- Inodoro suspendido Premium Geberit Selnova, de fondo profundo, forma semicerrada, Rimfree → pág. 45
- Inodoro suspendido de fondo profundo Geberit Selnova, Rimfree → pág. 62
- Inodoro suspendido de fondo profundo Geberit Selnova → pág. 62
- Inodoro al suelo de fondo profundo Geberit Selnova Premium, adosado a la pared, desagüe horizontal o vertical, forma semicerrada, Rimfree → pág. 75
- Inodoro al suelo de fondo profundo Geberit Selnova Square, adosado a la pared, desagüe horizontal o vertical, forma semicerrada, Rimfree → pág. 76
- Inodoro al suelo de fondo profundo Geberit Selnova, adosado a la pared, desagüe horizontal, forma semicerrada → pág. 76
- Inodoro al suelo Geberit Selnova para cisterna vista baja, fondo profundo, desagüe horizontal, forma semicerrada, Rimfree → pág. 69
- Inodoro al suelo Geberit Selnova para cisterna vista baja, fondo profundo, desagüe horizontal, forma semicerrada, Rimfree → pág. 68
- Inodoro al suelo Geberit Selnova para cisterna vista baja, fondo profundo, desagüe horizontal, Rimfree → pág. 68
- Inodoro al suelo Geberit Selnova para cisterna vista baja, fondo profundo, desagüe vertical, forma semicerrada → pág. 70
- Inodoro al suelo Geberit Selnova para cisterna vista baja, fondo profundo, desagüe horizontal → pág. 70
- Inodoro al suelo Geberit Selnova para cisterna vista baja, fondo profundo, desagüe vertical → pág. 71

Asiento y tapa del inodoro Geberit Selnova Square fijación desde abajo

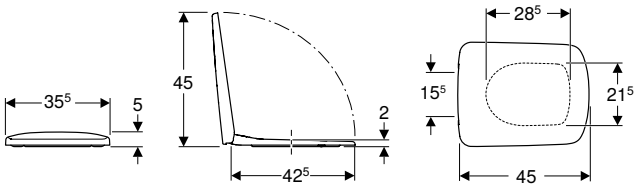

click & scan

Información técnica

Material	Duroplast
Distancia de fijación	15,5 cm

Volumen de suministro
- Asiento y tapa del inodoro

Propiedades
- Anclajes de acero
- Diseño rectangular
- Tapa del inodoro superpuesta

N.º de art.	Color / superficie	B [cm]	H [cm]	T [cm]	Función QuickRelease	Mecanismo SoftClosing	Fijación	Material de anclaje	UMV1 [ud.]	EUR/ud.
500.332.01.1	blanco / Brillante	35,5	4,5	45	No	No	Desde abajo	Acero inoxidable	1	**63,75**

Combinable con
- Inodoro suspendido de fondo profundo Geberit Selnova cuadrado, Rimfree → pág. 64
- Inodoro suspendido de fondo profundo Geberit Selnova cuadrado → pág. 64
- Inodoro al suelo de fondo profundo Geberit Selnova cuadrado, adosado a la pared, desagüe horizontal o vertical, forma semicerrada, Rimfree → pág. 77

Asiento y tapa del inodoro Geberit Selnova Square, diseño esbelto, fijación por arriba

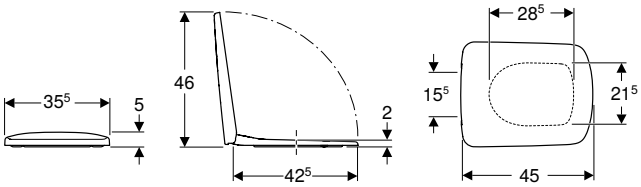

click & scan

Información técnica

Material	Duroplast
Distancia de fijación	15,5 cm

Volumen de suministro
- Asiento y tapa del inodoro

Propiedades
- Anclajes de acero
- Diseño rectangular
- Tapa del inodoro superpuesta

N.º de art.	Color / superficie	B [cm]	H [cm]	T [cm]	Función QuickRelease	Mecanismo SoftClosing	Fijación	Material de anclaje	UMV1 [ud.]	EUR/ud.
500.334.01.1	blanco / Brillante	35,5	4,5	45	No	Sí	Desde arriba	Latón cromado	1	**100,30**
500.336.01.1	blanco / Brillante	35,5	4,5	45	Sí, con bisagras QuickRelease	Sí	Desde arriba	Latón cromado	1	**120,70**
500.338.01.1	blanco / Brillante	35,5	4,5	45	No	No	Desde arriba	Acero inoxidable	1	**70,00**

Combinable con
- Inodoro suspendido de fondo profundo Geberit Selnova Compact, compacto, diseño rectangular → pág. 66
- Inodoro suspendido de fondo profundo Geberit Selnova cuadrado, Rimfree → pág. 64
- Inodoro suspendido de fondo profundo Geberit Selnova cuadrado → pág. 64
- Inodoro al suelo de fondo profundo Geberit Selnova cuadrado, adosado a la pared, desagüe horizontal o vertical, forma semicerrada, Rimfree → pág. 77
- Inodoro al suelo Geberit Selnova cuadrado para cisterna vista baja, fondo profundo, adosado a la pared, desagüe horizontal o vertical, forma semicerrada, Rimfree → pág. 72

Asiento y tapa del inodoro Geberit Selnova Square fijación desde arriba

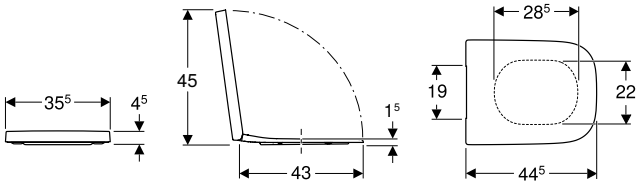

click & scan

Información técnica

Material	Duroplast
Distancia de fijación	15,5 cm

Volumen de suministro
- Asiento y tapa del inodoro

Propiedades
- Anclajes de acero
- Diseño rectangular
- Tapa del inodoro superpuesta

N.º de art.	Color / superficie	B [cm]	H [cm]	T [cm]	Función QuickRelease	Mecanismo SoftClosing	Fijación	Material de anclaje	UMV1 [ud.]	EUR/ud.
501.555.01.1	blanco / Brillante	35,5	4,5	44,5	No	No	Desde arriba	Acero inoxidable	1	**74,45**
501.556.01.1	blanco / Brillante	35,5	4,5	44,5	No	Sí	Desde arriba	Latón cromado	1	**118,95**
501.557.01.1	blanco / Brillante	35,5	4,5	44,5	Sí, con bisagras QuickRelease	Sí	Desde arriba	Latón cromado	1	**131,25**

Combinable con
- Inodoro suspendido Premium Geberit Selnova Square, cuadrado, fondo profundo, forma semicerrada, Rimfree → pág. 63

Asiento y tapa del inodoro Geberit Selnova Compact fijación desde arriba

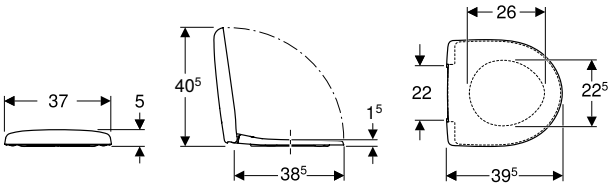

click & scan

Información técnica

Material	Duroplast
Distancia de fijación	22 cm

Volumen de suministro
- Asiento y tapa del inodoro

Propiedades
- Tapa del inodoro superpuesta
- Anclajes de acero

N.º de art.	Color / superficie	B [cm]	H [cm]	T [cm]	Función QuickRelease	Mecanismo SoftClosing	Fijación	Material de anclaje	UMV1 [ud.]	EUR/ud.
501.877.00.1	blanco / Brillante	37	5	39,5	No	No	Desde arriba	Latón cromado	1	**59,80**
501.878.00.1	blanco / Brillante	37	5	39,5	No	Sí	Desde arriba	Latón cromado	1	**83,85**
501.931.00.1	blanco / Brillante	37	5	39,5	Sí, con bisagras QuickRelease	Sí	Desde arriba	Latón cromado	1	**101,85**

Asiento y tapa del inodoro Geberit Selnova Compact, diseño rectangular, fijación desde arriba

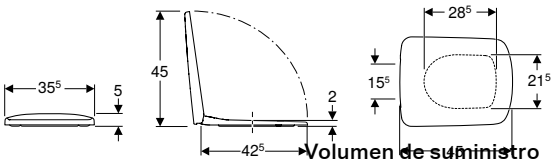

click & scan

Volumen de suministro
- Asiento y tapa del inodoro

Información técnica

Material	Duroplast
Distancia de fijación	15,5 cm

Propiedades
- Anclajes de acero
- Diseño rectangular
- Tapa del inodoro superpuesta

N.º de art.	Color / superficie	B [cm]	H [cm]	T [cm]	Función QuickRelease	Mecanismo SoftClosing	Fijación	Material de anclaje	UMV1 [ud.]	EUR/ud.
501.930.01.1	blanco / Brillante	35,5	5	45	Sí, con bisagras QuickRelease	Sí	Desde arriba	Latón cromado	1	**111,40**

Inodoros Comfort

Inodoros de fondo profundo, elevados

Inodoro suspendido Premium Geberit Selnova, fondo profundo, elevado, forma cerrada, Rimfree

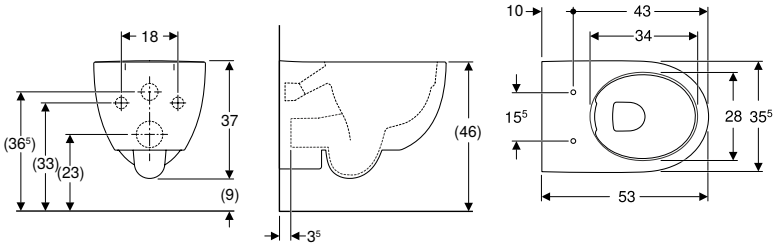

click & scan

Aplicación
- Para cisternas empotradas
- Para sistemas de descarga por presión

Información técnica

Material	Cerámica sanitaria

Volumen de suministro
- Material de fijación

Propiedades
- Inodoro de fondo profundo
- Suspendido
- Inodoro cerámico sin borde de descarga con sistema de descarga Rimfree
- Fijación simple mediante fijación a pared Geberit modelo EFF3 para inodoro
- Serie 1, cantidad total 6 / 5 / 4 l, según EN 997
- Forma cerrada
- Borde superior de cerámica elevado de 46 cm en altura estándar de fijación

N.º de art.	Color / superficie	B [cm]	H [cm]	T [cm]	UMV1 [ud.]	EUR/ud.
500.694.01.2	blanco	35,5	37	53	1	470,35

Pedido adicional
- Asiento y tapa del inodoro

Combinable con
- Asiento y tapa de del inodoro Geberit Selnova, fijación desde arriba → pág. 86

- Dependiendo del tipo de montaje, para el montaje se necesitará un juego de conexión Geberit para inodoro suspendido, longitud 30 cm

Inodoro al suelo Geberit Selnova Comfort para cisterna vista baja, fondo profundo, desagüe horizontal, elevado, Rimfree

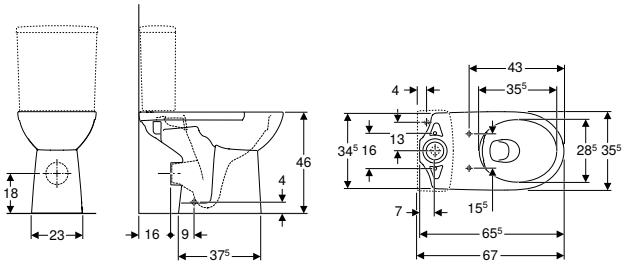

click & scan

Aplicación
- Para cisterna vista baja

Información técnica

Material	Cerámica sanitaria

Volumen de suministro
- Inodoro cerámico
- Material de fijación

Propiedades
- Inodoro de fondo profundo
- Al suelo
- Altura del asiento elevada
- Inodoro cerámico sin borde de descarga con sistema de descarga Rimfree
- Serie 1, cantidad total 6 l, según EN 997
- Serie 2 según EN 997

N.º de art.	Color / superficie	B [cm]	H [cm]	T [cm]	UMV1 [ud.]	EUR/ud.
500.486.01.1	blanco	35,5	46	65,5	1	304,30

Pedido adicional
- Cisterna
- Asiento y tapa del inodoro

Combinable con
- Cisterna vista baja Geberit Selnova Square, doble descarga, conexión de suministro inferior → pág. 82
- Cisterna vista baja Geberit Selnova Square, doble descarga, conexión de suministro lateral, para WC Rimfree → pág. 81
- Asiento del inodoro Geberit Selnova Comfort sin barreras, antibacteriano, fijación desde arriba → pág. 95
- Asiento del inodoro Geberit Selnova Comfort sin barreras, antibacteriano, fijación desde arriba → pág. 94
- Asiento abierto del inodoro Geberit Selnova Comfort, sin barreras, antibacteriano, fijación desde abajo → pág. 95
- Asiento del inodoro Geberit Selnova Comfort, forma D, sin barreras, fijación por abajo → pág. 96
- Asiento del inodoro Geberit Selnova Comfort sin barreras, antibacteriano, fijación desde abajo → pág. 94

Accesorios complementarios
- Vista general de accesorios – inodoros cerámicos Geberit Selnova Comfort junto con tubos de conexión → pág. 105

Inodoro al suelo Geberit Selnova Comfort para cisterna vista baja, fondo profundo, desagüe horizontal, elevado

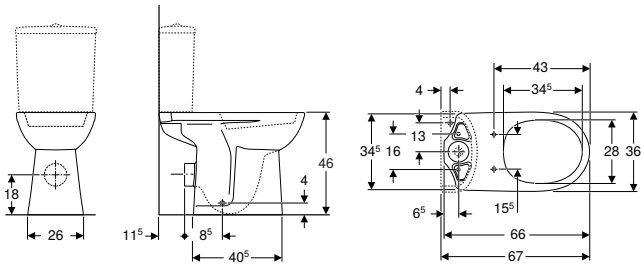

click & scan

Aplicación
- Para cisterna vista baja

Información técnica

Material	Cerámica sanitaria

Propiedades
- Al suelo
- Inodoro de fondo profundo
- Con brida de descarga
- Altura del asiento elevada

Volumen de suministro
- Inodoro cerámico
- Material de fijación

N.º de art.	Color / superficie	B [cm]	H [cm]	T [cm]	UMV1 [ud.]	EUR/ud.
500.284.01.1	blanco	36	46	66	1	**262,90**

Pedido adicional
- Cisterna
- Asiento y tapa del inodoro

Combinable con
- Cisterna vista baja Geberit Selnova Square, doble descarga, conexión de suministro inferior → pág. 82
- Cisterna vista baja Geberit Selnova Square, doble descarga, conexión de suministro lateral → pág. 82
- Cisterna vista baja Geberit Selnova, doble descarga, conexión de suministro lateral → pág. 81
- Cisterna vista baja Geberit Selnova, doble descarga, conexión de suministro inferior → pág. 80
- Asiento abierto del inodoro Geberit Selnova Comfort, sin barreras, antibacteriano, fijación desde abajo → pág. 95
- Asiento del inodoro Geberit Selnova Comfort sin barreras, antibacteriano, fijación desde arriba → pág. 94
- Asiento del inodoro Geberit Selnova Comfort sin barreras, antibacteriano, fijación desde abajo → pág. 94
- Asiento del inodoro Geberit Selnova Comfort sin barreras, antibacteriano, fijación desde arriba → pág. 95
- Asiento del inodoro Geberit Selnova Comfort, forma D, sin barreras, fijación por abajo → pág. 96

Accesorios complementarios
- Vista general de accesorios – inodoros cerámicos Geberit Selnova Comfort junto con tubos de conexión → pág. 105

Inodoros de fondo profundo, alargados

Inodoro suspendido Premium Geberit Selnova Comfort, fondo profundo, proyección amplia, forma semicerrada, sin barreras, Rimfree

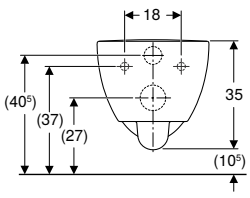

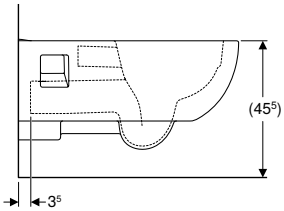

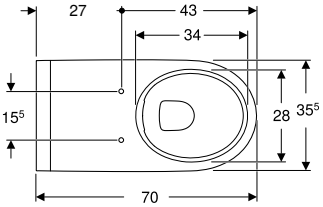

click & scan

Aplicación
- Para cisternas empotradas
- Para sistemas de descarga por presión

Información técnica

Material	Cerámica sanitaria

Volumen de suministro
- Inodoro cerámico
- Tubo de descarga alargado

Propiedades
- Suspendido
- Inodoro de fondo profundo
- Inodoro cerámico sin borde de descarga con sistema de descarga Rimfree
- Sin barreras
- Serie 1, cantidad total 6 / 5 / 4 l, según EN 997
- Serie 2 según EN 997
- Descarga de 4 l
- Forma semicerrada
- Proyección amplia

N.º de art.	Color / superficie	B [cm]	H [cm]	T [cm]	UMV1 [ud.]	EUR/ud.
500.693.01.2	blanco	35,5	35	70	1	470,35

Pedido adicional
- Asiento y tapa del inodoro

Combinable con
- Asiento del inodoro Geberit Selnova Comfort sin barreras, antibacteriano, fijación desde arriba → pág. 94
- Asiento del inodoro Geberit Selnova Comfort sin barreras, antibacteriano, fijación desde arriba → pág. 95

Inodoro suspendido de fondo profundo Geberit Selnova Comfort, proyección amplia, sin barreras, Rimfree

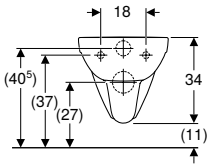

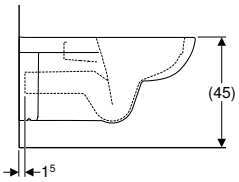

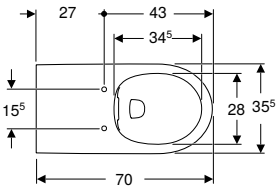

click & scan

Aplicación
- Para cisternas empotradas
- Para sistemas de descarga por presión
- Adecuado para la utilización con sillas de ruedas

Información técnica

Material	Cerámica sanitaria

Volumen de suministro
- Inodoro cerámico

Propiedades
- Suspendido
- Inodoro de fondo profundo
- Inodoro cerámico sin borde de descarga con sistema de descarga Rimfree
- Sin barreras
- Serie 1, cantidad total 6 / 4 l, según EN 997
- Serie 2 según EN 997
- Descarga de 4 l
- Proyección amplia

N.º de art.	Color / superficie	B [cm]	H [cm]	T [cm]	UMV1 [ud.]	EUR/ud.
500.262.01.1	blanco	35,5	34	70	1	385,80

Pedido adicional
- Asiento y tapa del inodoro
- Tubo de descarga alargado

Combinable con
- Asiento del inodoro Geberit Selnova Comfort sin barreras, antibacteriano, fijación desde arriba → pág. 94
- Asiento abierto del inodoro Geberit Selnova Comfort, sin barreras, antibacteriano, fijación desde abajo → pág. 95
- Asiento del inodoro Geberit Selnova Comfort sin barreras, antibacteriano, fijación desde abajo → pág. 94
- Asiento del inodoro Geberit Selnova Comfort sin barreras, antibacteriano, fijación desde arriba → pág. 95
- Asiento del inodoro Geberit Selnova Comfort, forma D, sin barreras, fijación por abajo → pág. 96

Accesorios complementarios
- Juego de conexión Geberit para inodoro suspendido, longitud 30 cm → pág. 603
- Distanciador Geberit Selnova Comfort para inodoro suspendido → pág. 106

- Dependiendo del tipo de montaje, para el montaje se necesitará un juego de conexión Geberit para inodoro suspendido, longitud 30 cm

Inodoro suspendido de fondo profundo Geberit Selnova Comfort, proyección amplia, sin barreras

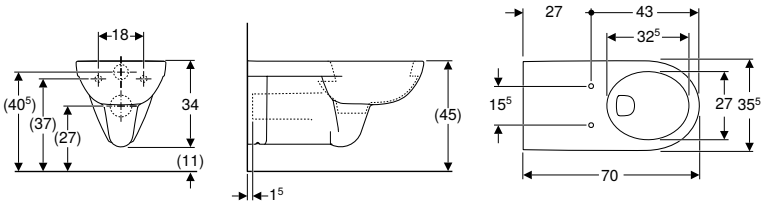

click & scan

Aplicación
- Para cisternas empotradas
- Para sistemas de descarga por presión
- Adecuado para la utilización con sillas de ruedas

Información técnica

Material	Cerámica sanitaria

Propiedades
- Suspendido
- Inodoro de fondo profundo
- Con brida de descarga
- Sin barreras
- Serie 1, cantidad total 6 / 4 l, según EN 997
- Serie 2 según EN 997
- Descarga de 4 l
- Proyección amplia

Volumen de suministro
- Inodoro cerámico

N.º de art.	Color / superficie	B [cm]	H [cm]	T [cm]	UMV1 [ud.]	EUR/ud.
500.261.01.1	blanco	35,5	34	70	1	**315,85**

Pedido adicional
- Asiento y tapa del inodoro

Combinable con
- Asiento del inodoro Geberit Selnova Comfort sin barreras, antibacteriano, fijación desde arriba → pág. 94
- Asiento abierto del inodoro Geberit Selnova Comfort, sin barreras, antibacteriano, fijación desde abajo → pág. 95
- Asiento del inodoro Geberit Selnova Comfort sin barreras, antibacteriano, fijación desde abajo → pág. 94
- Asiento del inodoro Geberit Selnova Comfort sin barreras, antibacteriano, fijación desde arriba → pág. 95
- Asiento del inodoro Geberit Selnova Comfort, forma D, sin barreras, fijación por abajo → pág. 96

Accesorios complementarios
- Distanciador Geberit Selnova Comfort para inodoro suspendido → pág. 106

- Dependiendo del tipo de montaje, para el montaje se necesitará un juego de conexión Geberit para inodoro suspendido, longitud 30 cm

Asientos del inodoro Comfort

Asientos del inodoro

Asiento del inodoro Geberit Selnova Comfort sin barreras, antibacteriano, fijación desde abajo

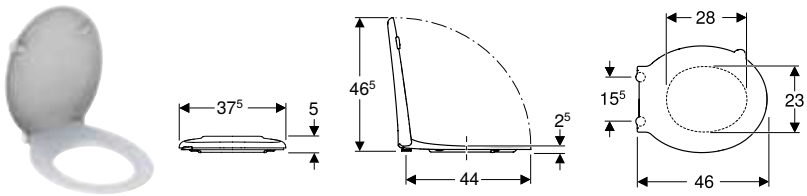

click & scan

Información técnica

Material	Duroplast
Distancia de fijación	15,5 cm

Volumen de suministro
- Asiento y tapa del inodoro

Propiedades
- Sin barreras
- Eje de anclaje de acero inoxidable, continuo
- Tapa del inodoro superpuesta

N.º de art.	Color / superficie	B [cm]	H [cm]	T [cm]	Función QuickRelease	Mecanismo SoftClosing	Fijación	Material de anclaje	UMV1 [ud.]	EUR/ud.
500.133.00.1	blanco	37,5	5	46	No	No	Desde abajo	Acero inoxidable	1	**126,85**

Combinable con
- Inodoro suspendido de fondo profundo Geberit Selnova Comfort, proyección amplia, sin barreras, Rimfree → pág. 92
- Inodoro suspendido de fondo profundo Geberit Selnova Comfort, proyección amplia, sin barreras → pág. 93
- Inodoro al suelo Geberit Selnova Comfort para cisterna vista baja, fondo profundo, desagüe horizontal, elevado, Rimfree → pág. 90
- Inodoro al suelo Geberit Selnova Comfort para cisterna vista baja, fondo profundo, desagüe horizontal, elevado → pág. 91

Asiento del inodoro Geberit Selnova Comfort sin barreras, antibacteriano, fijación desde arriba

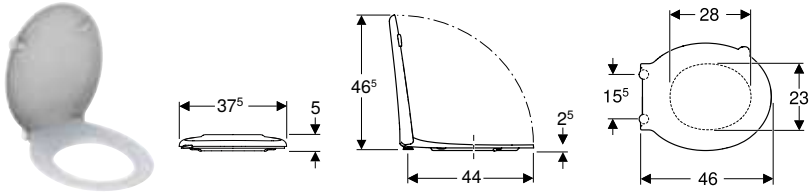

click & scan

Información técnica

Material	Duroplast
Distancia de fijación	15,5 cm

Volumen de suministro
- Asiento y tapa del inodoro

Propiedades
- Sin barreras
- Eje de anclaje de acero inoxidable, continuo
- Tapa del inodoro superpuesta

N.º de art.	Color / superficie	B [cm]	H [cm]	T [cm]	Función QuickRelease	Mecanismo SoftClosing	Fijación	Material de anclaje	UMV1 [ud.]	EUR/ud.
501.559.01.1	blanco	37,5	5	46	No	No	Desde arriba	Acero inoxidable	1	**114,20**

Combinable con
- Inodoro suspendido Premium Geberit Selnova Comfort, fondo profundo, proyección amplia, forma semicerrada, sin barreras, Rimfree → pág. 92
- Inodoro suspendido de fondo profundo Geberit Selnova Comfort, proyección amplia, sin barreras, Rimfree → pág. 92
- Inodoro suspendido de fondo profundo Geberit Selnova Comfort, proyección amplia, sin barreras → pág. 93
- Inodoro al suelo Geberit Selnova Comfort para cisterna vista baja, fondo profundo, desagüe horizontal, elevado, Rimfree → pág. 90
- Inodoro al suelo Geberit Selnova Comfort para cisterna vista baja, fondo profundo, desagüe horizontal, elevado → pág. 91

Asiento abierto del inodoro Geberit Selnova Comfort, sin barreras, antibacteriano, fijación desde abajo

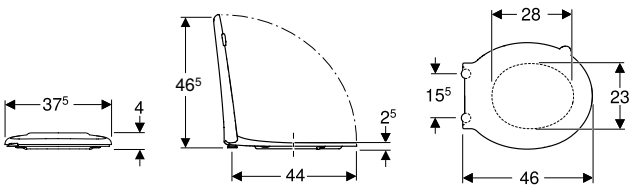

click & scan

Información técnica

Material	Duroplast
Distancia de fijación	15,5 cm

Volumen de suministro
- Asiento y tapa del inodoro

Propiedades
- Sin barreras
- Eje de anclaje de acero inoxidable, continuo
- Tapa del inodoro superpuesta
- Anillo de asiento abierto

N.º de art.	Color / superficie	B [cm]	H [cm]	T [cm]	Función QuickRelease	Mecanismo SoftClosing	Fijación	Material de anclaje	UMV1 [ud.]	EUR/ud.
502.791.00.1	blanco / Brillante	37,5	4	46	No	No	Desde abajo	Acero inoxidable	1	**96,95**

Combinable con
- Inodoro suspendido de fondo profundo Geberit Selnova Comfort, proyección amplia, sin barreras, Rimfree → pág. 92
- Inodoro suspendido de fondo profundo Geberit Selnova Comfort, proyección amplia, sin barreras → pág. 93
- Inodoro al suelo Geberit Selnova Comfort para cisterna vista baja, fondo profundo, desagüe horizontal, elevado, Rimfree → pág. 90
- Inodoro al suelo Geberit Selnova Comfort para cisterna vista baja, fondo profundo, desagüe horizontal, elevado → pág. 91

Asientos del inodoro

Asiento del inodoro Geberit Selnova Comfort sin barreras, antibacteriano, fijación desde arriba

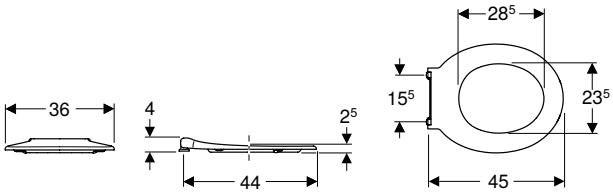

click & scan

Información técnica

Material	Duroplast
Distancia de fijación	15,5 cm

Volumen de suministro
- Asiento del inodoro

Propiedades
- Sin barreras
- Eje de anclaje de acero inoxidable, continuo

N.º de art.	Color / superficie	B [cm]	H [cm]	T [cm]	Función QuickRelease	Mecanismo SoftClosing	Fijación	Material de anclaje	UMV1 [ud.]	EUR/ud.
501.558.01.1	blanco	36	4	45	No	No	Desde arriba	Acero inoxidable	1	**84,25**

Combinable con
- Inodoro suspendido Premium Geberit Selnova Comfort, fondo profundo, proyección amplia, forma semicerrada, sin barreras, Rimfree → pág. 92
- Inodoro suspendido de fondo profundo Geberit Selnova Comfort, proyección amplia, sin barreras, Rimfree → pág. 92
- Inodoro suspendido de fondo profundo Geberit Selnova Comfort, proyección amplia, sin barreras → pág. 93
- Inodoro al suelo Geberit Selnova Comfort para cisterna vista baja, fondo profundo, desagüe horizontal, elevado, Rimfree → pág. 90
- Inodoro al suelo Geberit Selnova Comfort para cisterna vista baja, fondo profundo, desagüe horizontal, elevado → pág. 91

Asiento del inodoro Geberit Selnova Comfort, forma D, sin barreras, fijación por abajo

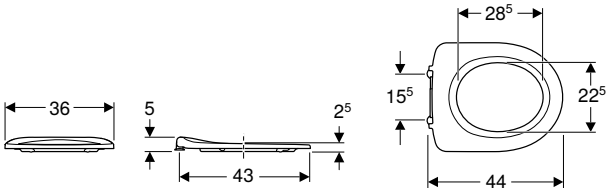

click & scan

Información técnica

Material	Duroplast
Distancia de fijación	15,5 cm

Volumen de suministro

- Asiento del inodoro

Propiedades

- Sin barreras
- Con barra de articulación

N.º de art.	Color / superficie	B [cm]	H [cm]	T [cm]	Función QuickRelease	Mecanismo SoftClosing	Fijación	Material de anclaje	UMV1 [ud.]	EUR/ud.
500.340.01.1	blanco / Plástico	36	5	44	No	No	Desde abajo	Acero inoxidable	1	**102,00**

Combinable con

- Inodoro suspendido de fondo profundo Geberit Selnova Comfort, proyección amplia, sin barreras, Rimfree → pág. 92
- Inodoro suspendido de fondo profundo Geberit Selnova Comfort, proyección amplia, sin barreras → pág. 93
- Inodoro al suelo Geberit Selnova Comfort para cisterna vista baja, fondo profundo, desagüe horizontal, elevado, Rimfree → pág. 90
- Inodoro al suelo Geberit Selnova Comfort para cisterna vista baja, fondo profundo, desagüe horizontal, elevado → pág. 91

Inodoros para niños

Inodoros suspendidos

Inodoro suspendido Geberit Bambini para niños, fondo profundo, Rimfree, para asiento y tapa del inodoro

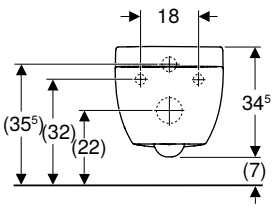

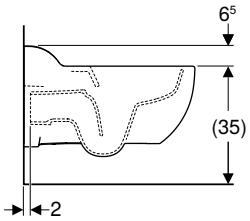

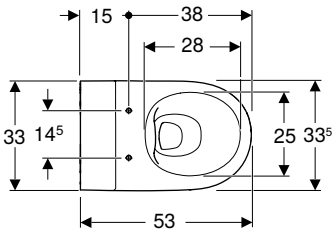

click & scan

Aplicación
- Para niños
- Para instalaciones de asistencia infantil
- Para cisternas empotradas

Información técnica

Material	Cerámica sanitaria

Propiedades
- Suspendido
- Inodoro de fondo profundo
- Inodoro cerámico sin borde de descarga con sistema de descarga Rimfree
- Distancia al suelo de 7 cm
- Serie 1, cantidad total 6 / 5 / 4 l, según EN 997
- Forma cerrada
- Fijación oculta
- Altura del borde superior de la cerámica: 35 cm

Volumen de suministro
- Inodoro cerámico
- Material de fijación

N.º de art.	Color / superficie	B [cm]	H [cm]	T [cm]	UMV1 [ud.]	EUR/ud.
502.959.00.1	blanco	33,5	34,5	53	1	**297,10**

Pedido adicional
- Asiento y tapa del inodoro o asiento del inodoro

Combinable con
- Asiento y tapa del inodoro Geberit Bambini para niños EasyMount → pág. 100
- Asiento del inodoro Geberit Bambini para niños, con función de apoyo → pág. 101
- Bastidor Geberit Duofix Bambini para inodoro suspendido para niños, 97 cm, con cisterna empotrada Sigma 12 cm → pág. 418
- Pulsador Geberit Sigma01, redondo, doble descarga, para inodoro Bambini → pág. 486

Accesorios complementarios
- Vista general de accesorios complementarios – inodoros suspendidos Geberit Bambini e inodoros al suelo Rimfree → pág. 51

Inodoro suspendido Geberit Bambini para niños, fondo profundo, Rimfree, sin orificios para asiento y tapa del inodoro

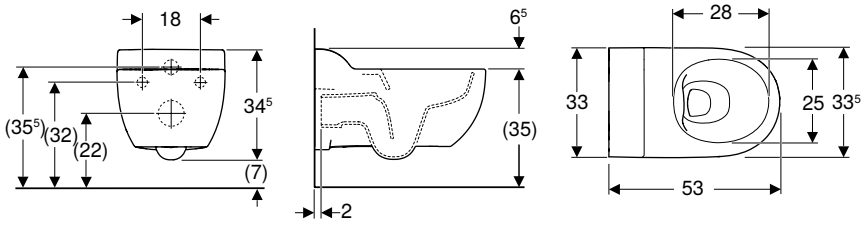

click & scan

Aplicación
- Para niños
- Para instalaciones de asistencia infantil
- Para cisternas empotradas

Información técnica

Material	Cerámica sanitaria

Volumen de suministro
- Inodoro cerámico
- Material de fijación

Propiedades
- Suspendido
- Inodoro de fondo profundo
- Inodoro cerámico sin borde de descarga con sistema de descarga Rimfree
- Distancia al suelo de 7 cm
- Serie 1, cantidad total 6 / 5 / 4 l, según EN 997
- Forma cerrada
- Fijación oculta
- Altura del borde superior de la cerámica: 35 cm
- Sin orificios para fijar un asiento de inodoro

N.º de art.	Color / superficie	B [cm]	H [cm]	T [cm]	UMV1 [ud.]	EUR/ud.
502.959.00.2	blanco	33,5	34,5	53	1	297,10

Combinable con
- Bastidor Geberit Duofix Bambini para inodoro suspendido para niños, 97 cm, con cisterna empotrada Sigma 12 cm → pág. 418
- Pulsador Geberit Sigma01, redondo, doble descarga, para inodoro Bambini → pág. 486

Accesorios complementarios
- Vista general de accesorios complementarios – inodoros suspendidos Geberit Bambini e inodoros al suelo Rimfree → pág. 51

Inodoros al suelo

Inodoro al suelo Geberit Bambini para niños, fondo profundo, Rimfree, para asiento y tapa del inodoro

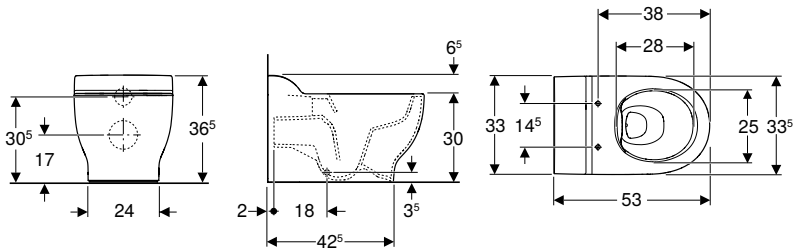

click & scan

Aplicación
- Para niños
- Para instalaciones de asistencia infantil
- Para cisternas empotradas

Información técnica

Material	Cerámica sanitaria

Volumen de suministro
- Inodoro cerámico
- Material de fijación

Propiedades
- Al suelo
- Adosado a la pared
- Inodoro de fondo profundo
- Inodoro cerámico sin borde de descarga con sistema de descarga Rimfree
- Serie 1, cantidad total 6 / 5 / 4 l, según EN 997
- Forma cerrada
- Fijación oculta
- Altura del borde superior de la cerámica: 30 cm

N.º de art.	Color / superficie	B [cm]	H [cm]	T [cm]	UMV1 [ud.]	EUR/ud.
502.966.00.1	blanco	33,5	36,5	53	1	232,70

Pedido adicional
- Asiento y tapa del inodoro o asiento del inodoro

Combinable con
- Asiento y tapa del inodoro Geberit Bambini para niños EasyMount → pág. 100
- Asiento del inodoro Geberit Bambini para niños, con función de apoyo → pág. 101
- Bastidor Geberit Duofix Bambini para inodoro al suelo para niños y niños pequeños, 97 cm, con cisterna empotrada Sigma 12 cm → pág. 419
- Pulsador Geberit Sigma01, redondo, doble descarga, para inodoro Bambini → pág. 486

Accesorios complementarios
- Vista general de accesorios complementarios – inodoros suspendidos Geberit Bambini e inodoros al suelo Rimfree → pág. 51

Inodoro al suelo Geberit Bambini para niños, fondo profundo, Rimfree, sin orificios para asiento y tapa del inodoro

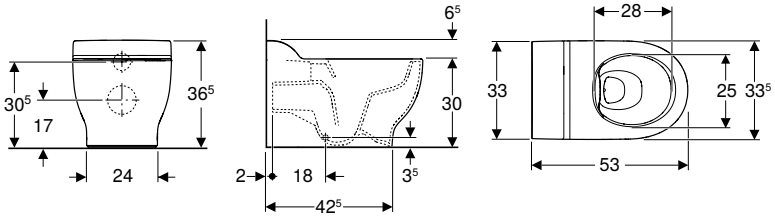

click & scan

Aplicación
- Para niños
- Para instalaciones de asistencia infantil
- Para cisternas empotradas

Información técnica

Material	Cerámica sanitaria

Volumen de suministro
- Inodoro cerámico
- Material de fijación

Propiedades
- Al suelo
- Adosado a la pared
- Inodoro de fondo profundo
- Inodoro cerámico sin borde de descarga con sistema de descarga Rimfree
- Serie 1, cantidad total 6 / 5 / 4 l, según EN 997
- Forma cerrada
- Fijación oculta
- Altura del borde superior de la cerámica: 30 cm
- Sin orificios para fijar un asiento de inodoro

N.º de art.	Color / superficie	B [cm]	H [cm]	T [cm]	UMV1 [ud.]	EUR/ud.
502.966.00.2	blanco	33,5	36,5	53	1	**232,70**

Combinable con
- Bastidor Geberit Duofix Bambini para inodoro al suelo para niños y niños pequeños, 97 cm, con cisterna empotrada Sigma 12 cm → pág. 419
- Pulsador Geberit Sigma01, redondo, doble descarga, para inodoro Bambini → pág. 486

Accesorios complementarios
- Vista general de accesorios complementarios – inodoros suspendidos Geberit Bambini e inodoros al suelo Rimfree → pág. 51

Inodoro al suelo Geberit Bambini para niños pequeños, fondo profundo, Rimfree

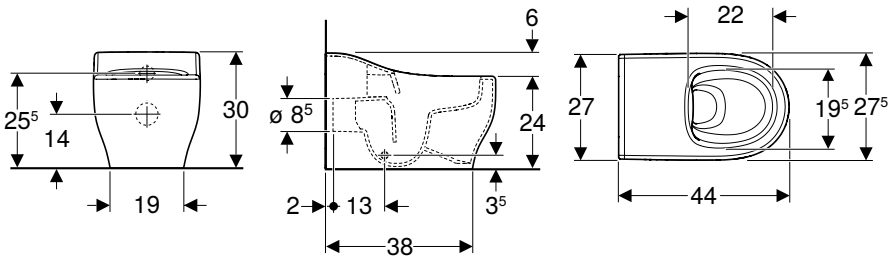

click & scan

Aplicación
- Para niños pequeños
- Para instalaciones de asistencia infantil
- Para sustituir los orinales
- Para cisternas empotradas

Información técnica

Material	Cerámica sanitaria

Volumen de suministro
- Inodoro cerámico
- Material de fijación

Propiedades
- Al suelo
- Adosado a la pared
- Inodoro de fondo profundo
- Inodoro cerámico sin borde de descarga con sistema de descarga Rimfree
- Tipo 1, cantidad total 5 / 4 l, según EN 997
- Diámetro de desagüe 85 mm
- Forma cerrada
- Fijación oculta
- Altura del borde superior de la cerámica: 24 cm
- Forma de orinal

N.º de art.	Color / superficie	B [cm]	H [cm]	T [cm]	UMV1 [ud.]	EUR/ud.
502.965.00.1	blanco	27,5	30	44	1	259,95

Combinable con
- Asiento del inodoro Geberit Bambini para niños pequeños → pág. 101
- Bastidor Geberit Duofix Bambini para inodoro al suelo para niños y niños pequeños, 97 cm, con cisterna empotrada Sigma 12 cm → pág. 419
- Pulsador Geberit Sigma01, redondo, doble descarga, para inodoro Bambini → pág. 486

Accesorios complementarios
- Vista general de accesorios complementarios – inodoros suspendidos Geberit Bambini e inodoros al suelo Rimfree → pág. 51

Asientos y tapas del inodoro para niños

Asientos del inodoro

Asiento y tapa del inodoro Geberit Bambini para niños EasyMount

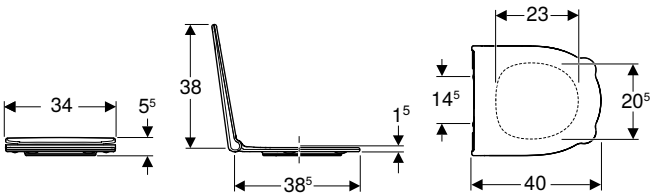

click & scan

Aplicación
- Para inodoros para niños Rimfree

Información técnica

Material	Duroplast
Distancia de fijación	14,5 cm

Volumen de suministro
- Asiento y tapa del inodoro

Propiedades
- Diseño adaptado a los niños
- Tiradores adaptados a las manos de los niños para una apertura y cierre fáciles e higiénicos
- Asiento del inodoro con saliente para evitar salpicaduras
- Bordes redondeados para evitar lesiones
- Fácil limpieza
- Asiento y tapa del inodoro con bisagras EasyMount
- Forma de sándwich

N.º de art.	Color / superficie	B [cm]	H [cm]	T [cm]	Mecanismo SoftClosing	Fijación	Material de anclaje	UMV1 [ud.]	EUR/ud.
502.970.01.1	blanco	34	5,5	40	Sí	Desde arriba	Acero inoxidable/plástico	1	148,55
502.970.SX.1	azul océano	34	5,5	40	Sí	Desde arriba	Acero inoxidable/plástico	1	148,55
502.970.79.1	verde bosque	34	5,5	40	Sí	Desde arriba	Acero inoxidable/plástico	1	148,55
502.970.FY.1	rojo carmin	34	5,5	40	Sí	Desde arriba	Acero inoxidable/plástico	1	148,55
502.969.01.1	blanco	34	5,5	40	No	Desde arriba	Acero inoxidable/plástico	1	106,90
502.969.SX.1	azul océano	34	5,5	40	No	Desde arriba	Acero inoxidable/plástico	1	106,90
502.969.79.1	verde bosque	34	5,5	40	No	Desde arriba	Acero inoxidable/plástico	1	106,90
502.969.FY.1	rojo carmin	34	5,5	40	No	Desde arriba	Acero inoxidable/plástico	1	106,90

Combinable con
- Inodoro suspendido Geberit Bambini para niños, fondo profundo, Rimfree, para asiento y tapa del inodoro → pág. 97
- Inodoro al suelo Geberit Bambini para niños, fondo profundo, Rimfree, para asiento y tapa del inodoro → pág. 98

Asientos del inodoro

Asiento del inodoro Geberit Bambini para niños, con función de apoyo

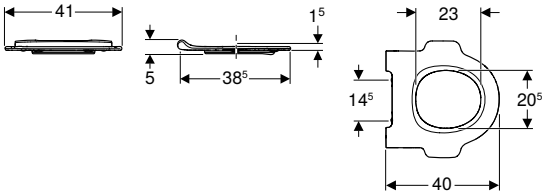

click & scan

Aplicación
- Para inodoros para niños Rimfree

Información técnica

Material	Duroplast
Distancia de fijación	14,5 cm

Propiedades
- Diseño adaptado a los niños
- Con función de apoyo
- Asiento del inodoro con saliente para evitar salpicaduras
- Bordes redondeados para evitar lesiones
- Fácil limpieza
- Asiento y tapa del inodoro con bisagras EasyMount

Volumen de suministro
- Asiento del inodoro

N.º de art.	Color / superficie	B [cm]	H [cm]	T [cm]	Mecanismo SoftClosing	Fijación	Material de anclaje	UMV1 [ud.]	EUR/ud.
502.971.01.1	blanco	41	5	40	No	Desde arriba	Acero inoxidable/plástico	1	**87,45**
502.971.SX.1	azul océano	41	5	40	No	Desde arriba	Acero inoxidable/plástico	1	**87,45**
502.971.79.1	verde bosque	41	5	40	No	Desde arriba	Acero inoxidable/plástico	1	**87,45**
502.971.FY.1	rojo carmin	41	5	40	No	Desde arriba	Acero inoxidable/plástico	1	**87,45**

Combinable con
- Inodoro suspendido Geberit Bambini para niños, fondo profundo, Rimfree, para asiento y tapa del inodoro → pág. 97
- Inodoro al suelo Geberit Bambini para niños, fondo profundo, Rimfree, para asiento y tapa del inodoro → pág. 98

Asiento del inodoro Geberit Bambini para niños pequeños

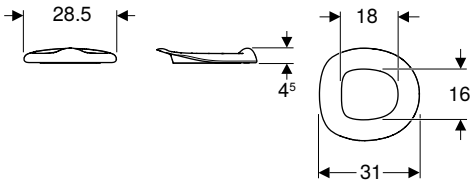

click & scan

Aplicación
- Para inodoros para niños pequeños Rimfree

Información técnica

Material	PUR

Propiedades
- Diseño adaptado a los niños
- Forma de orinal
- Asiento encima

Volumen de suministro
- Asiento del inodoro

N.º de art.	Color / superficie	B [cm]	H [cm]	T [cm]	Mecanismo SoftClosing	Fijación	UMV1 [ud.]	EUR/ud.
502.972.PL.1	gris ágata	28,5	4,5	31	No	Ninguno	1	**123,90**
502.972.FY.1	rojo carmin	28,5	4,5	31	No	Ninguno	1	**123,90**

Combinable con
- Inodoro al suelo Geberit Bambini para niños pequeños, fondo profundo, Rimfree → pág. 100

Accesorios complementarios

Vista general de accesorios – inodoros cerámicos Geberit Acanto junto con tubos de conexión

Geberit España, Versión: noviembre 2025

			Inodoro al suelo de fondo profundo Geberit Acanto, elevado, adosado a la pared, forma cerrada, Rimfree
Blanco			500.602.01.2
			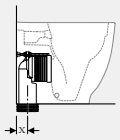
			→ pág. 72
Juego de manguitos Geberit para inodoro al suelo	131.015.11.1		X = 50-105 mm

Vista general de accesorios – inodoros cerámicos Geberit iCon junto con tubos de conexión

Geberit España, Versión: noviembre 2025

				Inodoro al suelo de fondo profundo Geberit iCon, adosado a la pared, forma cerrada, Rimfree	Inodoro al suelo Geberit iCon para cisterna vista baja, fondo profundo, forma cerrada, Rimfree
Blanco				502.382.00.1	200460000
				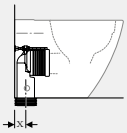	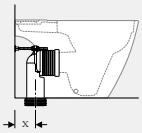
				→ pág. 74	→ pág. 67
Juego de manguitos Geberit para inodoro al suelo	131.015.11.1			X = 75-155 mm	X = 125-205 mm
Set codo de desagüe en P Geberit para inodoro al suelo	131.081.11.1		→ pág. 602	X = 160-185 mm	X = 160-245 mm

Vista general de accesorios – inodoros cerámicos Geberit iCon, Turbo Flush con tubos de conexión

Geberit España, diciembre 2025

			En combinación con cisterna empotrada		En combinación con Geberit Monolith
			Juego de inodoro al suelo de fondo profundo Geberit iCon, adosado a la pared, forma cerrada, TurboFlush, con asiento y tapa del inodoro		
Blanco			503.080.00.1	503.080.00.1	503.080.00.1
Blanco mate			503.080.JT.1	503.080.JT.1	503.080.JT.1
			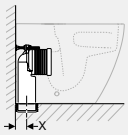	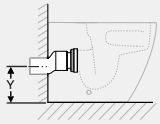	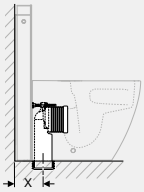
			→ pág. 73	→ pág. 73	→ pág. 73
Juego de manguitos Geberit para inodoro al suelo	131.015.11.1		X = 50-100 mm		
Juego de conexión Geberit para inodoro al suelo iCon TurboFlush, desagüe vertical	152.063.00.1		X = 50-150 mm		X = 100-250 mm
Juego de conexión Geberit para inodoro al suelo TurboFlush, desagüe horizontal	152.062.00.1			Y = 180/210 mm	

Vista general de accesorios – inodoros cerámicos Geberit Smyle junto con tubos de conexión

Geberit España, Versión: noviembre 2025

				Geberit Smyle Square
				Inodoro al suelo Geberit Smyle, cuadrado, fondo profundo, adosado a la pared, forma cerrada, Rimfree
Blanco				500.840.00.1
				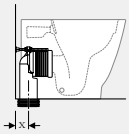
				→ pág. 74
Juego de manguitos Geberit para inodoro al suelo	131.015.11.1			X = 50-115 mm
Set codo de desagüe en P Geberit para inodoro al suelo	131.081.11.1		→ pág. 602	

Vista general de accesorios – inodoros cerámicos Geberit Selnova junto con tubos de conexión

Geberit España, Versión: noviembre 2025

				Inodoro al suelo de fondo profundo Geberit Selnova Premium, adosado a la pared, desagüe horizontal o vertical, forma semicerrada, Rimfree	Inodoro al suelo de fondo profundo Geberit Selnova Square, adosado a la pared, desagüe horizontal o vertical, forma semicerrada, Rimfree
Blanco				502.036.00.1	500.393.01.1
				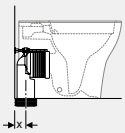	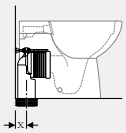
				→ pág. 75	→ pág. 76
Juego de manguitos Geberit para inodoro al suelo	131.015.11.1			X = 50-105 mm	X = 50-105 mm
Set codo de desagüe en P Geberit para inodoro al suelo	131.081.11.1		→ pág. 602		

Vista general de accesorios – inodoros cerámicos Geberit Selnova Square junto con tubos de conexión

Geberit España, Versión: noviembre 2025

				Inodoro al suelo de fondo profundo Geberit Selnova cuadrado, adosado a la pared, desagüe horizontal o vertical, forma semicerrada, Rimfree	Inodoro al suelo Geberit Selnova cuadrado para cisterna vista baja, fondo profundo, adosado a la pared, desagüe horizontal o vertical, forma semicerrada, Rimfree
Blanco				500.153.01.1	500.489.01.1
				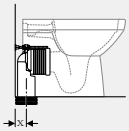	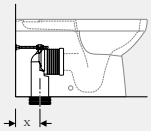
				→ pág. 77	→ pág. 72
Juego de manguitos Geberit para inodoro al suelo	131.015.11.1			X = 50-110 mm	X = 145-215 mm
Set codo de desagüe en P Geberit para inodoro al suelo	131.081.11.1		→ pág. 602	X = 160 mm	X = 165-265 mm

	Inodoro al suelo Geberit Selnova para cisterna vista baja, fondo profundo, desagüe horizontal	Inodoro al suelo Geberit Selnova para cisterna vista baja, fondo profundo, desagüe horizontal, forma semicerrada, Rimfree		Inodoro al suelo Geberit Selnova para cisterna vista baja, fondo profundo, desagüe horizontal, Rimfree
	500.282.01.1	500.287.01.1	500.285.01.1	500.283.01.1
	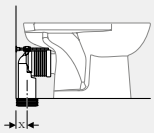	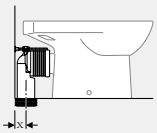	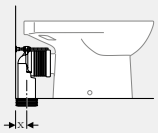	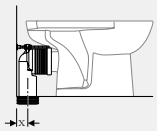
	→ pág. 70	→ pág. 69	→ pág. 68	→ pág. 68
	X = 50-135 mm	X = 50-110 mm	X = 50-100 mm	X = 50-100 mm

Vista general de accesorios – inodoros cerámicos Geberit Selnova Comfort junto con tubos de conexión

Geberit España, Versión: noviembre 2025

			Inodoro al suelo Geberit Selnova Comfort para cisterna vista baja, fondo profundo, desagüe horizontal, elevado, Rimfree	Inodoro al suelo Geberit Selnova Comfort para cisterna vista baja, fondo profundo, desagüe horizontal, elevado
Blanco			500.486.01.1	500.284.01.1
			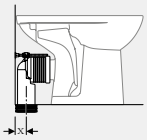	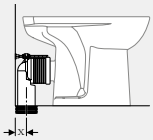
			→ pág. 90	→ pág. 91
Juego de manguitos Geberit para inodoro al suelo	131.015.11.1		X = 100-115 mm	X = 50-140 mm

Vista general de los accesorios – inodoros cerámicos Geberit junto con tubos de conexión

Geberit España, noviembre 2025

				Juego de inodoro al suelo Geberit Join con cisterna vista baja, fondo profundo, adosado a la pared, Rimfree, con asiento y tapa del inodoro	Juego de inodoro al suelo de fondo profundo Geberit Join, adosado a la pared, forma cerrada, Rimfree, con asiento y tapa del inodoro
Blanco				503.101.00.1	503.104.00.1
				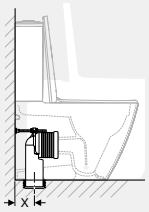	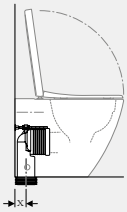
				→ pág. 66	→ pág. 78
Juego de manguitos Geberit para inodoro al suelo	131.015.11.1			X = 75-205 mm	X = 75-155 mm
Set codo de desagüe en P Geberit para inodoro al suelo	131.081.11.1		→ pág. 602	X = 160-245 mm	X = 160-185 mm

Conexiones

Distanciador Geberit Selnova Comfort para inodoro suspendido

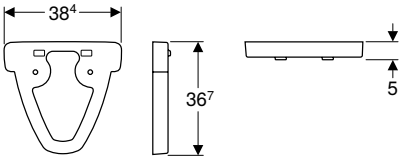

click & scan

Aplicación

- Para inodoros suspendidos
- Para ampliar la proyección a 75 cm
- Para el montaje entre la pared y el inodoro

Información técnica

Material	Piedra de resina

N.º de art.	Color / superficie	UMV1 [ud.]	EUR/ud.
500.957.00.7	blanco / Brillante	1	**512,55**

Material de fijación

Material de fijación Geberit para inodoro al suelo y bidé al suelo, fijación al suelo

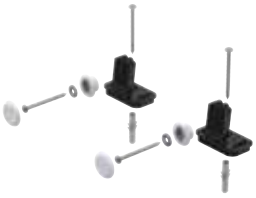

click & scan

N.º de art.	UMV1 [ud.]	EUR/ud.
500.100.00.1	1	11,65

Bidés

Resumen de las series 110

Bidés suspendidos 112

Bidés al suelo 116

Accesorios complementarios 119

Resumen de las series

Acanto

Bidés suspendidos

Bidé suspendido Geberit Acanto, forma cerrada

→ pág. 112

Bidés al suelo

Bidé al suelo Geberit Acanto, adosado a la pared, forma cerrada

→ pág. 116

iCon

Bidés suspendidos

Bidé suspendido Geberit iCon, forma cerrada

→ pág. 113

Bidés al suelo

Bidé al suelo Geberit iCon, adosado a la pared, forma cerrada

→ pág. 116

ONE

Bidés suspendidos

Bidé suspendido Geberit ONE, forma cerrada

→ pág. 112

Selnova

Bidés suspendidos

Bidé suspendido Geberit Selnova Premium, forma cerrada

→ pág. 114

Bidé suspendido Geberit Selnova

→ pág. 114

Bidé suspendido Premium Geberit Selnova Square, forma semicerrada

→ pág. 115

Bidé suspendido Geberit Selnova Square

→ pág. 115

Bidés al suelo

Bidé al suelo Geberit Selnova Premium, adosado a la pared, forma cerrada

→ pág. 117

Bidés al suelo

Bidé al suelo Geberit Selnova, adosado a la pared, forma semicerrada

→ pág. 117

Bidé al suelo Geberit Selnova Square, adosado a la pared, forma semicerrada

→ pág. 118

Smyle

Bidés suspendidos

Bidé suspendido cuadrado Geberit Smyle Square, forma cerrada

→ pág. 113

Bidés al suelo

Bidé al suelo cuadrado Geberit Smyle, adosado a la pared, forma cerrada

→ pág. 116

Bidés suspendidos

Bidé suspendido Geberit ONE, forma cerrada

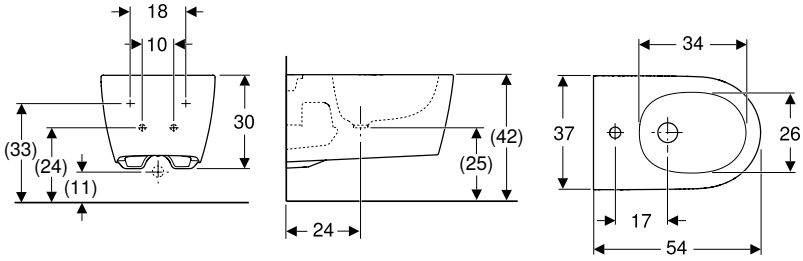

click & scan

Aplicación
- Con un agujero para grifo, con latiguillos flexibles

Información técnica

Material	Cerámica sanitaria

Volumen de suministro
- Material de fijación
- Juego de aislamiento acústico
- Juego de conexión con conexión de lavabo Clou

Propiedades
- Suspendido
- Borde superior de cerámica ajustable de 41–45 cm
- Fijación simple mediante fijación a pared Geberit modelo EFF3 para inodoro
- Conexión de suministro oculta
- Fijación simple mediante engranajes para una transmisión de fuerza óptima
- Forma cerrada
- Fijación oculta
- Diseño esbelto

N.º de art.	Color / superficie	Rebosadero	B [cm]	H [cm]	T [cm]	UMV1 [ud.]	EUR/ud.
500.690.01.1	blanco / KeraTect	Oculto	37	30	54	1	**480,65**
500.690.JT.1	blanco / Mate	Oculto	37	30	54	1	**578,70**

Combinable con
- Juego de inodoro suspendido de fondo profundo Geberit ONE, forma cerrada, TurboFlush, con asiento y tapa del inodoro → pág. 52

Bidé suspendido Geberit Acanto, forma cerrada

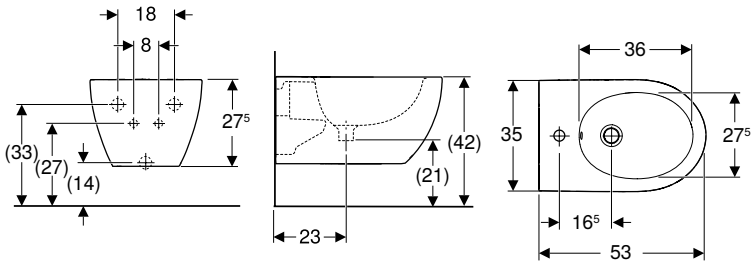

click & scan

Aplicación
- Con un agujero para grifo, con latiguillos flexibles

Información técnica

Material	Cerámica sanitaria

Propiedades
- Suspendido
- Conexión de suministro oculta
- Fijación simple mediante fijación a pared Geberit modelo EFF3 para inodoro
- Forma cerrada
- Fijación oculta

Volumen de suministro
- Material de fijación

N.º de art.	Color / superficie	Rebosadero	B [cm]	H [cm]	T [cm]	UMV1 [ud.]	EUR/ud.
502.825.00.1	blanco	visible, simétrico	35,5	27,5	53	1	**291,30**
502.825.00.8	blanco / KeraTect	visible, simétrico	35,5	27,5	53	1	**349,60**

Combinable con
- Juego de inodoro suspendido de fondo profundo Geberit Acanto, forma cerrada, TurboFlush, con asiento y tapa del inodoro → pág. 53

Bidé suspendido Geberit iCon, forma cerrada

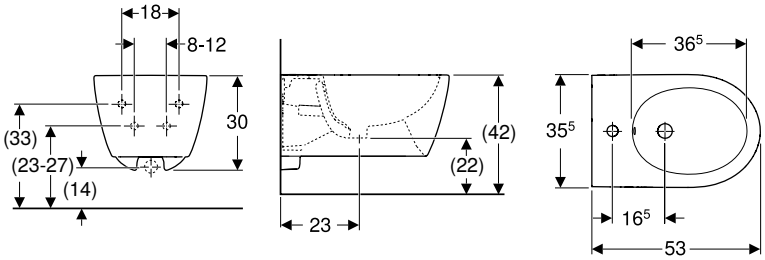

click & scan

Aplicación
- Con un agujero para grifo, con latiguillos flexibles

Información técnica

Material	Cerámica sanitaria

Propiedades
- Suspendido
- Conexión de suministro oculta
- Fijación simple mediante fijación a pared Geberit modelo EFF3 para inodoro
- Forma cerrada
- Fijación oculta

Volumen de suministro
- Material de fijación

N.º de art.	Color / superficie	Rebosadero	B [cm]	H [cm]	T [cm]	UMV1 [ud.]	EUR/ud.
501.898.00.1	blanco	visible, simétrico	35,5	30	53	1	**244,70**
501.898.JT.1	blanco / Mate	visible, simétrico	35,5	30	53	1	**403,30**

Combinable con
- Juego de inodoro suspendido de fondo profundo Geberit iCon, forma cerrada, Rimfree, con asiento y tapa del inodoro → pág. 56
- Juego de inodoro suspendido de fondo profundo Geberit iCon, forma cerrada, Rimfree, con asiento y tapa del inodoro → pág. 55
- Juego de inodoro suspendido de fondo profundo Geberit iCon, forma cerrada, TurboFlush, con asiento y tapa del inodoro → pág. 53
- Juego de inodoro suspendido de fondo profundo Geberit iCon, forma cerrada, TurboFlush, con asiento y tapa del inodoro → pág. 54
- Inodoro suspendido de fondo profundo Geberit iCon, forma cerrada, Rimfree → pág. 56

Bidé suspendido cuadrado Geberit Smyle Square, forma cerrada

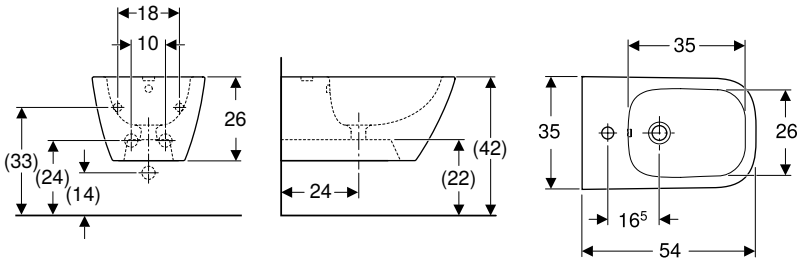

click & scan

Aplicación
- Con un agujero para grifo, con latiguillos flexibles

Información técnica

Material	Cerámica sanitaria

Propiedades
- Suspendido
- Conexión de suministro oculta
- Fijación simple mediante fijación a pared Geberit modelo EFF3 para inodoro
- Forma cerrada
- Fijación oculta

Volumen de suministro
- Material de fijación

N.º de art.	Color / superficie	Rebosadero	B [cm]	H [cm]	T [cm]	UMV1 [ud.]	EUR/ud.
500.209.01.1	blanco	visible, simétrico	35	26	54	1	**218,50**

Nuevo

Bidé suspendido Geberit Selnova Premium, forma cerrada

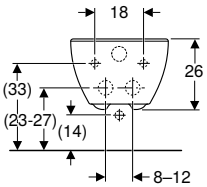

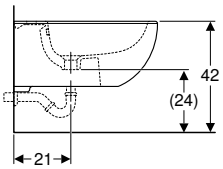

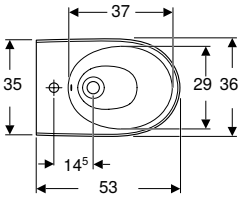

click & scan

Aplicación
- Con un agujero para grifo, con latiguillos flexibles

Información técnica

Material	Cerámica sanitaria

Propiedades
- Suspendido
- Conexión de suministro oculta
- Fijación simple mediante fijación a pared Geberit modelo EFF3 para inodoro
- Forma cerrada
- Fijación oculta

Volumen de suministro
- Material de fijación

N.º de art.	Color / superficie	Rebosadero	B [cm]	H [cm]	T [cm]	UMV1 [ud.]	EUR/ud.
501.993.00.1	blanco	visible, simétrico	36	26	53	1	**184,75**

Disponible a partir de febrero 2026

Bidé suspendido Geberit Selnova

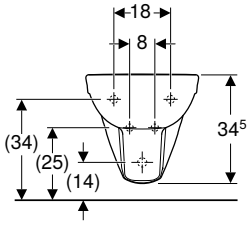

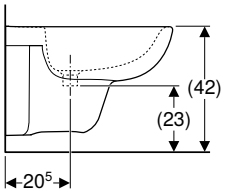

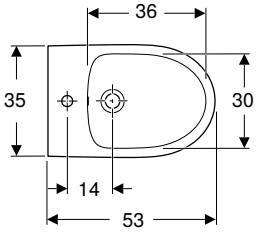

click & scan

Información técnica

Material	Cerámica sanitaria

Propiedades
- Suspendido
- Conexión de suministro oculta

N.º de art.	Color / superficie	Rebosadero	B [cm]	H [cm]	T [cm]	UMV1 [ud.]	EUR/ud.
500.264.01.1	blanco	visible, simétrico	35	34,5	53	1	**113,60**

Bidé suspendido Premium Geberit Selnova Square, forma semicerrada

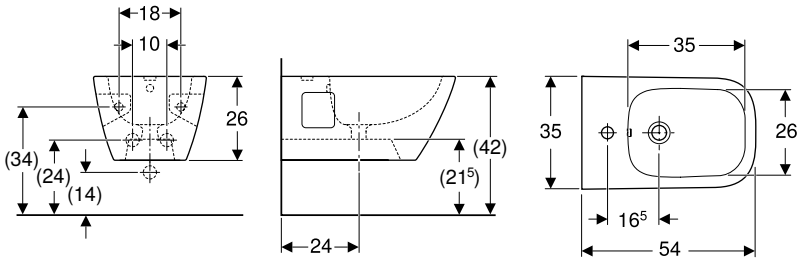

click & scan

Aplicación
- Con un agujero para grifo, con latiguillos flexibles

Información técnica

Material	Cerámica sanitaria

Propiedades
- Suspendido
- Conexión de suministro oculta
- Forma semicerrada

N.º de art.	Color / superficie	Rebosadero	B [cm]	H [cm]	T [cm]	UMV1 [ud.]	EUR/ud.
501.547.01.1	blanco	visible, simétrico	35	26	54	1	**188,70**

Bidé suspendido Geberit Selnova Square

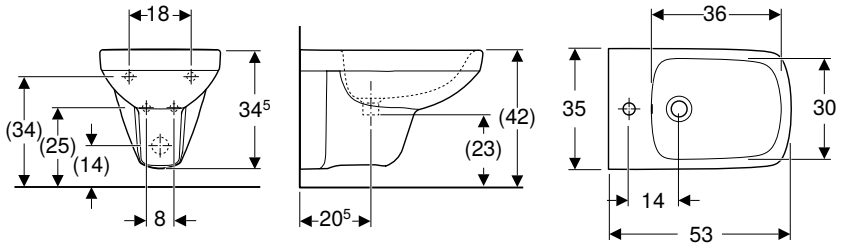

click & scan

Información técnica

Material	Cerámica sanitaria

Propiedades
- Suspendido

N.º de art.	Color / superficie	Rebosadero	B [cm]	H [cm]	T [cm]	UMV1 [ud.]	EUR/ud.
500.271.01.1	blanco	visible, simétrico	35	35,5	53	1	**133,65**

Bidés al suelo

Bidé al suelo Geberit Acanto, adosado a la pared, forma cerrada

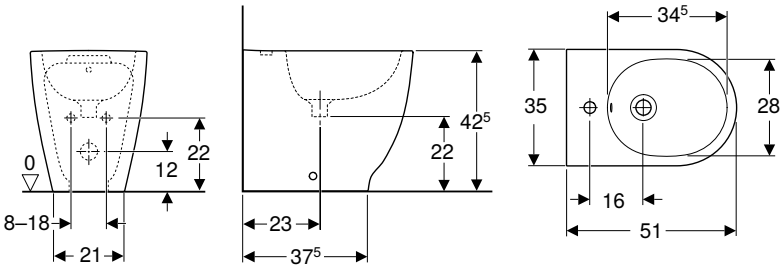

click & scan

Información técnica

Material	Cerámica sanitaria

Volumen de suministro
- Material de fijación

Propiedades
- Al suelo
- Adosado a la pared
- Conexión de suministro oculta
- Proyección reducida
- Forma cerrada
- Fijación oculta

N.º de art.	Color / superficie	Rebosadero	B [cm]	H [cm]	T [cm]	UMV1 [ud.]	EUR/ud.
500.603.01.2	blanco	visible, simétrico	35	42,5	51	1	312,40

Bidé al suelo Geberit iCon, adosado a la pared, forma cerrada

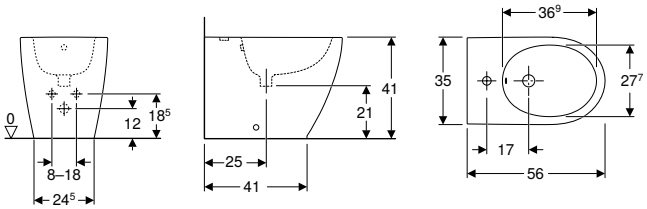

click & scan

Información técnica

Material	Cerámica sanitaria

Volumen de suministro
- Material de fijación

Propiedades
- Al suelo
- Adosado a la pared
- Conexión de suministro oculta
- Forma cerrada
- Fijación oculta

N.º de art.	Color / superficie	Rebosadero	B [cm]	H [cm]	T [cm]	UMV1 [ud.]	EUR/ud.
502.384.00.1	blanco	visible, simétrico	35	41	56	1	231,60

Bidé al suelo cuadrado Geberit Smyle, adosado a la pared, forma cerrada

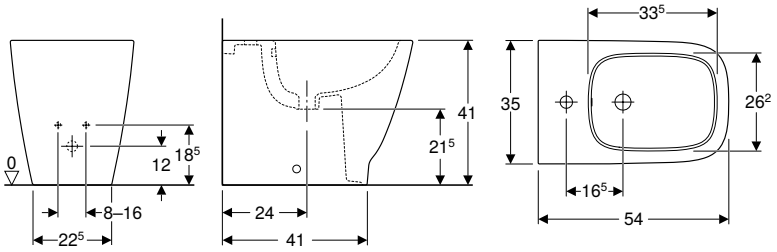

click & scan

Información técnica

Material	Cerámica sanitaria

Volumen de suministro
- Material de fijación

Propiedades
- Al suelo
- Adosado a la pared
- Conexión de suministro oculta
- Forma cerrada
- Fijación oculta

N.º de art.	Color / superficie	Rebosadero	B [cm]	H [cm]	T [cm]	UMV1 [ud.]	EUR/ud.
500.841.00.1	blanco	visible, simétrico	35	34,5	54	1	**231,85**

Bidé al suelo Geberit Selnova Premium, adosado a la pared, forma cerrada

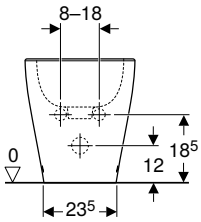

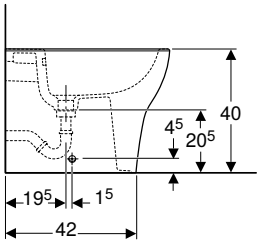

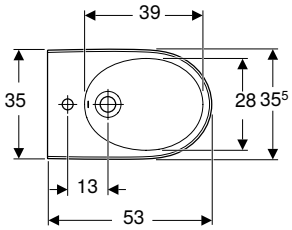

click & scan

Información técnica

Material	Cerámica sanitaria

Volumen de suministro

- Cerámica para bidé
- Material de fijación

Propiedades

- Al suelo
- Adosado a la pared
- Conexión de suministro oculta
- Forma cerrada
- Fijación oculta

N.º de art.	Color / superficie	Rebosadero	B [cm]	H [cm]	T [cm]	UMV1 [ud.]	EUR/ud.
501.995.00.1	blanco	visible, simétrico	35,5	40	53	1	**209,10**

Bidé al suelo Geberit Selnova, adosado a la pared, forma semicerrada

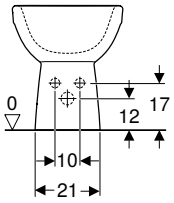

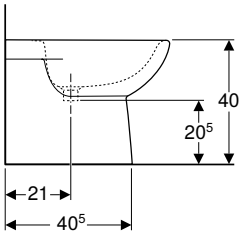

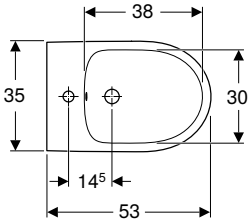

click & scan

Información técnica

Material	Cerámica sanitaria

Volumen de suministro

- Material de fijación

Propiedades

- Al suelo
- Adosado a la pared
- Conexión de suministro oculta
- Fijación oculta
- Forma semicerrada

N.º de art.	Color / superficie	Rebosadero	B [cm]	H [cm]	T [cm]	UMV1 [ud.]	EUR/ud.
500.289.01.1	blanco	visible, simétrico	35	40	53	1	**167,95**

Bidé al suelo Geberit Selnova Square, adosado a la pared, forma semicerrada

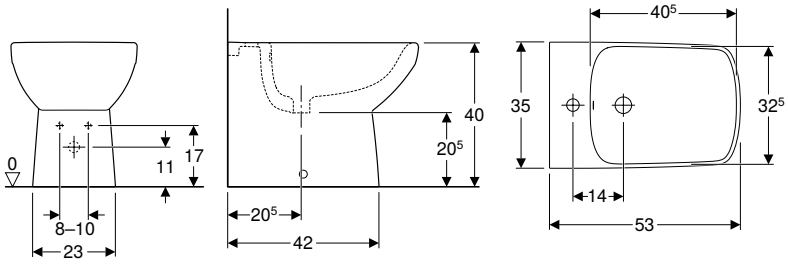

click & scan

Información técnica

Material	Cerámica sanitaria

Volumen de suministro

- Material de fijación

Propiedades

- Adosado a la pared
- Al suelo
- Conexión de suministro oculta
- Forma semicerrada
- Fijación oculta

N.º de art.	Color / superficie	Rebosadero	B [cm]	H [cm]	T [cm]	UMV1 [ud.]	EUR/ud.
500.483.01.1	blanco	visible, simétrico	35	40	53	1	255,05

Pedido adicional

- Sifón curvo

Nuevo

Bidé al suelo Geberit Join, adosado a la pared, forma cerrada

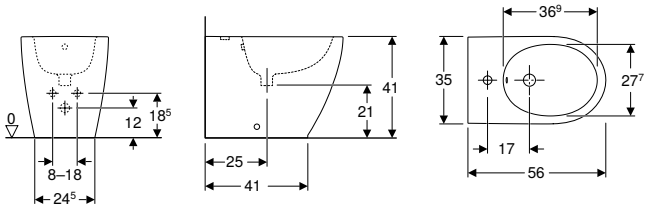

click & scan

Información técnica

Material	Cerámica sanitaria

Propiedades

- Al suelo
- Adosado a la pared
- Conexión de suministro oculta
- Forma cerrada
- Fijación oculta

Volumen de suministro

- Material de fijación

N.º de art.	Color / superficie	Rebosadero	B [cm]	H [cm]	T [cm]	UMV1 [ud.]	EUR/ud.
503.106.00.1	blanco	visible, simétrico	35	41	56	1	222,80

Disponible a partir de junio 2026

Accesorios complementarios

Conexión de lavabo Geberit Clou con accionamiento de palanca

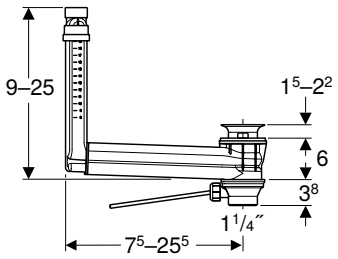

click & scan

Aplicación
- Para lavabos sin rebosadero visible
- Para bidés sin rebosadero visible

Información técnica

Material	Plástico

Propiedades
- Control de calidad según EN 274-3
- Válvula de desagüe con cerradura
- Pulsador sobre enganche de palanca
- Longitud y altura en el lavabo ajustable

Volumen de suministro
- Válvula de desagüe
- Palanca de accionamiento
- Tapón
- Conexión para lavabos

N.º de art.	Color / superficie	d, ø [mm]	G [″]	AB [mm]	UMV1 [ud.]	EUR/ud.
152.018.00.1	blanco alpino / Acero inoxidable pulido	32	1 1/4	15–22	1	89,85

Pedido adicional
- Caperuza de válvula Geberit para válvula de desagüe con salida libre → pág. 618

Válvula de desagüe Geberit con salida libre y caperuza

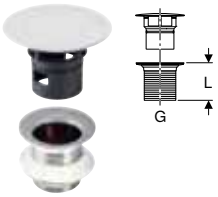

click & scan

Aplicación
- Para lavabos sin rebosadero
- Para bidés sin rebosadero visible

Información técnica

Material	Latón cromado

Propiedades
- Caperuza de válvula de plástico, cromado
- Con pantalla integrada

Volumen de suministro
- Pantalla
- Juntas

N.º de art.	Color / superficie	G [″]	L [cm]	UMV1 [ud.]	EUR/ud.
152.050.21.1	cromado brillante / Brillante	1 1/4	5	1	97,70
152.080.14.1	negro mate	1 1/4	8	1	90,35
152.080.21.1	cromado brillante / Brillante	1 1/4	8	1	100,80

90
74
54

Urinarios

Urinarios, funcionamiento con agua, con brida de descarga 122

Vista general del material –
urinarios Geberit, funcionamiento con agua, con brida de descarga 122

Vista general de accesorios –
urinarios Geberit, funcionamiento con agua, con brida de descarga 123

Sin tapa 124

Urinarios, funcionamiento con agua, sin borde de descarga 126

Vista general del material –
urinarios Geberit, funcionamiento con agua, sin borde de descarga 126

Vista general de accesorios –
urinarios Geberit, funcionamiento con agua, sin borde de descarga 127

Para sistema de descarga de urinario empotrado o visto 128

Con sistema de descarga para urinarios integrado 133

Urinarios, funcionamiento con agua, con/para tapa de cisterna 137

Vista general de los accesorios –
urinarios Geberit, funcionamiento con agua, con / para tapa 137

Vista general del material –
urinarios Geberit, funcionamiento con agua, con / para tapa 138

Sin borde de descarga 139

Urinarios, funcionamiento sin agua 140

Vista general de accesorios – urinarios Geberit, funcionamiento sin agua..... 140

Sin tapa 140

Separadores de urinarios 142

Separadores de urinario de plástico 142

Separadores de urinario de vidrio 142

Accesorios complementarios 143

Sifones y accesorios para sifones 143

Tubos de descarga, codos de descarga y adaptadores 143

Material de fijación 144

Distribuidor de descarga 145

Urinarios, funcionamiento con agua, con brida de descarga

Vista general del material – urinarios Geberit, funcionamiento con agua, con brida de descarga

Geberit España, noviembre 2025

		Sin tapa		
		Geberit Selnova		Geberit Smyle
Blanco, sin marca de referencia		500.343.01.1	500.344.01.1	500.254.01.1
Bastidores Geberit Duofix para urinarios				
111.616.00.2 Bastidor para urinario Geberit Duofix, 112–130 cm, universal			✓	✓
111.617.00.2 Bastidor Geberit Duofix para urinario, 98 cm, universal, para accionamiento superior	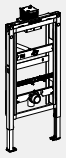		✓	✓
111.686.00.2 Bastidor para urinario Geberit Duofix, 112–130 cm, universal, para sistema de descarga visto	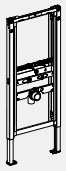	✓		
Bastidores Geberit Kombifix para urinarios				
457.611.00.1 Bastidor Geberit Kombifix para urinario,109–127 cm, universal	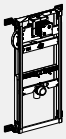		✓	✓
457.686.00.1 Bastidor Geberit Kombifix para urinario, 109–127 cm, universal, para sistema de descarga visto		✓		
Soluciones convencionales				
116.001.00.1 Juego de instalación Geberit para sistema de descarga para urinarios, universal			✓	✓

✓ Compatible

Vista general de accesorios – urinarios Geberit, funcionamiento con agua, con brida de descarga

Geberit España, noviembre 2025

			Geberit Selnova	Geberit Selonva	Geberit Smyle
Blanco, sin marca de referencia			500.343.01.1	500.344.01.1	500.254.01.1
			→ pág. 124	→ pág. 124	→ pág. 125
Sifones para urinarios					
152.950.11.1 Sifón para urinario Geberit, salida horizontal		→ pág. 607	✓	✓	✓
Material de fijación					
551075000 Material de fijación Geberit para urinario, Kerafix		→ pág. 144	✓	✓	✓[1]
Tubos de descarga					
152.489.16.1 Extensión de codo de descarga Geberit con junta de manguito		→ pág. 143		✓	✓
Sistemas de descarga para urinarios, montaje visto					
116.076.00.1 Sistema de descarga Geberit para urinarios, con accionamiento de descarga electrónico, servicio de red, externo, oculto		→ pág. 571		✓	✓
116.077.00.1 Sistema de descarga Geberit para urinarios, con accionamiento de descarga electrónico, servicio a batería, externo, oculto		→ pág. 572		✓	✓

✓ Compatible

[1] Incluido en el volumen de suministro

Sin tapa

Urinario Geberit Selnova con alimentación desde arriba, desagüe hacia atrás y hacia abajo

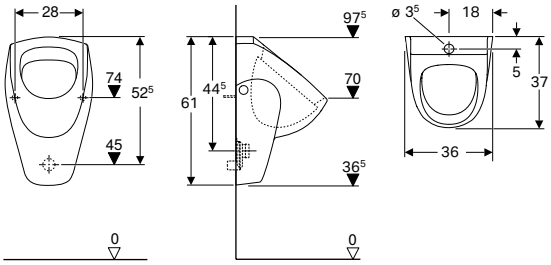

click & scan

Aplicación
- Para funcionamiento con descarga automática con ahorro de agua
- Para sistemas de descarga de urinarios vistos

Información técnica

Descarga parcial, rango de ajuste	1 l
Material	Cerámica sanitaria

Propiedades
- Suspendido
- Con brida de descarga
- Sifón antiolores oculto
- Fijación oculta
- Cumple los requisitos de la norma EN 13407

Volumen de suministro
- Urinario cerámico

N.º de art.	Color / superficie	B [cm]	H [cm]	T [cm]	Desagüe	UMV1 [ud.]	EUR/ud.
500.343.01.1	blanco	36	61	37	Hacia atrás o hacia abajo	1	**245,20**

Pedido adicional
- Material de fijación Geberit para urinario, Kerafix → pág. 144

Accesorios complementarios
- Válvula de descarga para urinario Geberit, con accionamiento de descarga electrónico, servicio a batería, montaje visto → pág. 573
- Sifón para urinario Geberit, salida horizontal → pág. 607

- El sifón antiolores para urinario no se incluye en el volumen de suministro

Urinario Geberit Selnova con alimentación desde atrás, desagüe hacia atrás

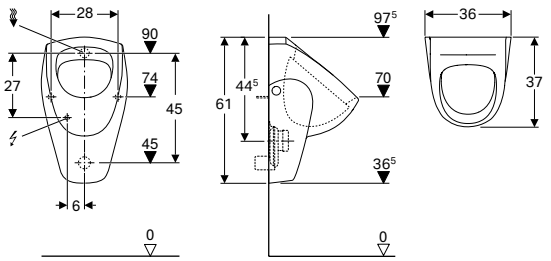

click & scan

Aplicación
- Para funcionamiento con descarga automática con ahorro de agua
- Para el funcionamiento con accionamiento manual o automático de la descarga
- Para sistema de descarga de urinarios empotrado
- Para sistemas de descarga de urinarios empotrados, ocultos
- Para sistemas de descarga externos de urinarios, ocultos

Información técnica

Descarga parcial, rango de ajuste	1 l
Material	Cerámica sanitaria

Propiedades
- Suspendido
- Con brida de descarga
- Sifón antiolores oculto
- Fijación oculta
- Cumple los requisitos de la norma EN 13407

Volumen de suministro
- Urinario cerámico

N.º de art.	Color / superficie	B [cm]	H [cm]	T [cm]	Desagüe	UMV1 [ud.]	EUR/ud.
500.344.01.1	blanco	36	61	37	Hacia atrás	1	**216,25**

Pedido adicional
- Material de fijación Geberit para urinario, Kerafix → pág. 144

Accesorios complementarios
- Extensión de codo de descarga Geberit con junta de manguito → pág. 143
- Sifón para urinario Geberit, salida horizontal → pág. 607

- El sifón antiolores para urinario no se incluye en el volumen de suministro
- Conexión eléctrica necesaria para sistemas de descarga para urinarios con servicio de red

Urinario Geberit Smyle con alimentación desde atrás, desagüe hacia atrás

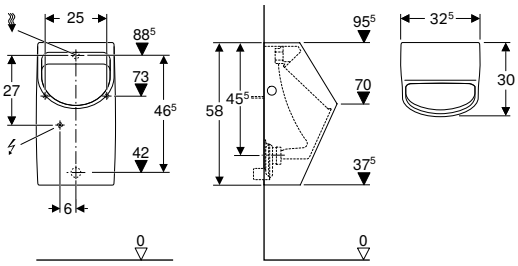

click & scan

Aplicación
- Para funcionamiento con descarga automática con ahorro de agua
- Para el funcionamiento con accionamiento manual o automático de la descarga
- Para sistema de descarga de urinarios empotrado
- Para sistemas de descarga de urinarios empotrados, ocultos
- Para sistemas de descarga externos de urinarios, ocultos

Información técnica

Descarga parcial, rango de ajuste	1 l
Material	Cerámica sanitaria

Propiedades
- Suspendido
- Con brida de descarga
- Sifón antiolores oculto
- Fijación oculta
- Cumple los requisitos de la norma EN 13407

Volumen de suministro
- Urinario cerámico
- Material de fijación para urinario

N.º de art.	Color / superficie	B [cm]	H [cm]	T [cm]	Desagüe	UMV1 [ud.]	EUR/ud.
500.254.01.1	blanco	32,5	58	30	Hacia atrás	1	**277,80**

Accesorios complementarios
- Extensión de codo de descarga Geberit con junta de manguito → pág. 143
- Sifón para urinario Geberit, salida horizontal → pág. 607

- El sifón antiolores para urinario no se incluye en el volumen de suministro
- Conexión eléctrica necesaria para sistemas de descarga para urinarios con servicio de red

Urinarios, funcionamiento con agua, sin borde de descarga

Vista general del material – urinarios Geberit, funcionamiento con agua, sin borde de descarga

Geberit España, noviembre 2025

		Para sistema de descarga de urinario empotrado o visto						Con control integrado			
								Servicio de red		Funcionamiento con generador	
		Selnova S	Selnova M	Selnova L	Narva	Preda	Selva	Preda	Selva	Preda	Selva
Blanco		503.105.00.1	503.125.00.1	503.135.00.1	501.655.00.1	116.070.00.1	116.080.00.1	116.072.00.1	116.082.00.1	116.074.00.1	116.084.00.1
Bastidores Geberit Duofix para urinarios											
111.616.00.2 Bastidor para urinario Geberit Duofix, 112–130 cm, universal		✓	✓	✓							
111.617.00.2 Bastidor Geberit Duofix para urinario, 98 cm, universal, para accionamiento superior	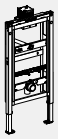	✓	✓	✓							
111.676.00.2 Bastidor para urinario Geberit Duofix, 112–130 cm, universal, para cabezal pulverizador	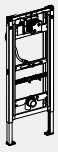	✓[1]	✓[1]	✓[1]	✓	✓	✓				
111.686.00.2 Bastidor para urinario Geberit Duofix, 112–130 cm, universal, para sistema de descarga visto		✓[2]	✓[2]	✓[2]	✓[2]			✓	✓	✓	✓
Bastidores Geberit Kombifix para urinarios											
457.611.00.1 Bastidor Geberit Kombifix para urinario,109–127 cm, universal	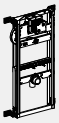	✓	✓	✓							
457.606.00.1 Bastidor Geberit Kombifix para urinario, 109–127 cm, universal, para cabezal pulverizador	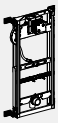	✓[1]	✓[1]	✓[1]	✓	✓	✓				
457.686.00.1 Bastidor Geberit Kombifix para urinario, 109–127 cm, universal, para sistema de descarga visto	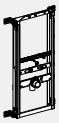	✓[2]	✓[2]	✓[2]	✓[2]			✓	✓	✓	✓
Soluciones convencionales											
116.001.00.1 Juego de instalación Geberit para sistema de descarga para urinarios, universal		✓[1]	✓[1]	✓[1]	✓	✓	✓				
116.005.00.1 Juego de instalación Geberit para sistema de descarga para urinarios con conexión de 1/2"		✓[1]	✓[1]	✓[1]	✓	✓	✓				

✓ Compatible

[1] Solo con accesorios complementarios nº. de art. 116.120.00.1 - Juego de conexión Geberit para distribuidor de descarga para urinario
[2] Sólo en combinación con sistema de descarga para urinarios de montaje visto, n.º de art. 116.077.00.1 / 116.076.00.1

Vista general de accesorios – urinarios Geberit, funcionamiento con agua, sin borde de descarga

Geberit España, noviembre 2025

			Sin sistema de descarga para urinarios						Con control integrado			
									Servicio de red		Funcionamiento con generador	
			Selnova S	Selnova M	Selnova L	Narva	Preda	Selva	Preda	Selva	Preda	Selva
Blanco			503.105.00.1	503.125.00.1	503.135.00.1	501.655.00.1	116.070.00.1	116.080.00.1	116.072.00.1	116.082.00.1	116.074.00.1	116.084.00.1
			→ pág. 128	→ pág. 128	→ pág. 129	→ pág. 130	→ pág. 131	→ pág. 132	→ pág. 133	→ pág. 134	→ pág. 135	→ pág. 136
Sifones para urinarios												
152.950.11.1 Sifón para urinario Geberit, salida horizontal		→ pág. 607	✓	✓	✓	✓						
Sifones y accesorios para sifones												
116.059.00.1 Tamiz de desagüe Geberit para adaptador de sifón d140		→ pág. 143			✓		✓[1]	✓[1]	✓[1]	✓[1]	✓[1]	✓[1]
116.059.SN.1 Tamiz de desagüe Geberit para adaptador de sifón d140		→ pág. 143			✓		✓	✓	✓	✓	✓	✓
116.119.00.1 Tamiz de desagüe Geberit para urinarios Renova y Selnova S / M		→ pág. 143	✓	✓								
Material de fijación												
551075000 Material de fijación Geberit para urinario, Kerafix		→ pág. 144	✓[1]	✓[1]	✓[1]	✓[1]						
Sistemas de descarga para urinarios, montaje visto												
116.076.00.1 Sistema de descarga Geberit para urinarios, con accionamiento de descarga electrónico, servicio de red, externo, oculto		→ pág. 571	✓	✓	✓	✓						
116.077.00.1 Sistema de descarga Geberit para urinarios, con accionamiento de descarga electrónico, servicio a batería, externo, oculto		→ pág. 572	✓	✓	✓	✓						
Conexiones												
116.120.00.1 Juego de conexión Geberit para distribuidor de descarga para urinario		→ pág. 145	✓	✓	✓							
152.489.16.1 Extensión de codo de descarga Geberit con junta de manguito		→ pág. 143	✓	✓	✓							

✓ Compatible

[1] Incluido en el volumen de suministro

Para sistema de descarga de urinario empotrado o visto

Urinario Geberit Selnova S con alimentación desde atrás, desagüe hacia atrás y hacia abajo

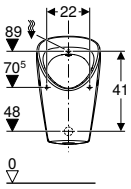

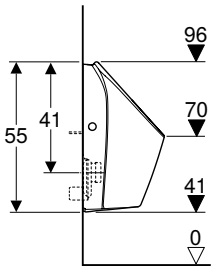

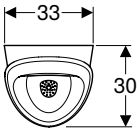

click & scan

Aplicación
- Para funcionamiento con descarga automática con ahorro de agua
- Para el funcionamiento con accionamiento manual o automático de la descarga
- Para sistema de descarga de urinarios empotrado
- Para sistemas de descarga de urinarios empotrados, ocultos
- Para sistemas de descarga externos de urinarios, ocultos

Información técnica

Descarga parcial, rango de ajuste	0,5 l
Material	Cerámica sanitaria

Propiedades
- Sin borde de descarga
- Fácil mantenimiento y limpieza
- La descarga del urinario cerámico con 0,5 l por descarga se garantiza de acuerdo a la norma EN 13407
- El distribuidor de descarga puede sustituirse sin desmontar la cerámica
- Distribuidor de descarga oculto
- Sifón antiolores oculto
- Suspendido
- Fijación oculta

Volumen de suministro
- Urinario cerámico
- Material de fijación para urinario
- Tamiz de desagüe
- Distribuidor de descarga

N.º de art.	Color / superficie	B [cm]	H [cm]	T [cm]	Desagüe	UMV1 [ud.]	EUR/ud.
503.105.00.1	blanco	33	55	30	Hacia atrás o hacia abajo	1	**198,05**

Combinable con
- Juego de conexión Geberit para distribuidor de descarga para urinario → pág. 145

Accesorios complementarios
- Extensión de codo de descarga Geberit con junta de manguito → pág. 143
- Sifón para urinario Geberit, salida horizontal → pág. 607
- Separador de urinario Geberit, vidrio → pág. 142

Urinario Geberit Selnova M con alimentación desde atrás, desagüe hacia atrás y hacia abajo

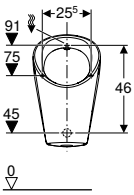

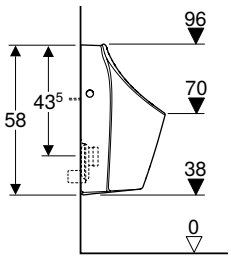

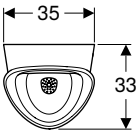

click & scan

Aplicación
- Para funcionamiento con descarga automática con ahorro de agua
- Para el funcionamiento con accionamiento manual o automático de la descarga
- Para sistema de descarga de urinarios empotrado
- Para sistemas de descarga de urinarios empotrados, ocultos
- Para sistemas de descarga externos de urinarios, ocultos

Propiedades
- Sin borde de descarga
- Fácil mantenimiento y limpieza
- La descarga del urinario cerámico con 0,5 l por descarga se garantiza de acuerdo a la norma EN 13407
- El distribuidor de descarga puede sustituirse sin desmontar la cerámica
- Distribuidor de descarga oculto
- Sifón antiolores oculto
- Suspendido
- Fijación oculta

Información técnica

Descarga parcial, rango de ajuste	0,5 l
Material	Cerámica sanitaria

Volumen de suministro
- Urinario cerámico
- Material de fijación para urinario
- Tamiz de desagüe
- Distribuidor de descarga

N.º de art.	B [cm]	H [cm]	T [cm]	Desagüe	UMV1 [ud.]	EUR/ud.
503.125.00.1	35	58	33	Hacia atrás o hacia abajo	1	**272,30**

Combinable con
- Juego de conexión Geberit para distribuidor de descarga para urinario → pág. 145

Accesorios complementarios
- Extensión de codo de descarga Geberit con junta de manguito → pág. 143
- Sifón para urinario Geberit, salida horizontal → pág. 607
- Separador de urinario Geberit, vidrio → pág. 142

Urinario Geberit Selnova L con alimentación desde atrás, desagüe hacia atrás y hacia abajo

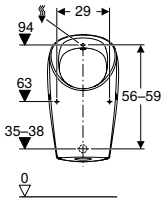

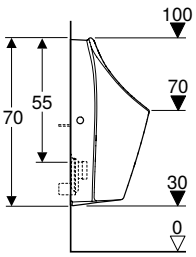

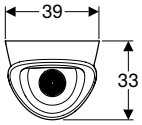

click & scan

Aplicación
- Para funcionamiento con descarga automática con ahorro de agua
- Para el funcionamiento con accionamiento manual o automático de la descarga
- Para un funcionamiento alternativo con sifón híbrido
- Para sistema de descarga de urinarios empotrado
- Para sistemas de descarga de urinarios empotrados, ocultos
- Para sistemas de descarga externos de urinarios, ocultos

Información técnica

Descarga parcial, rango de ajuste	0,5 l
Material	Cerámica sanitaria

Propiedades
- Sin borde de descarga
- Fácil mantenimiento y limpieza
- La descarga del urinario cerámico con 0,5 l por descarga se garantiza de acuerdo a la norma EN 13407
- El distribuidor de descarga puede sustituirse sin desmontar la cerámica
- Distribuidor de descarga oculto
- Sifón antiolores oculto
- Suspendido
- Fijación oculta

Volumen de suministro
- Urinario cerámico
- Material de fijación para urinario
- Tamiz de desagüe
- Desagüe
- Distribuidor de descarga

N.º de art.	Color / superficie	B [cm]	H [cm]	T [cm]	Desagüe	UMV1 [ud.]	EUR/ud.
503.135.00.1	blanco	39	70	33	Hacia atrás o hacia abajo	1	**470,30**

Combinable con
- Juego de conexión Geberit para distribuidor de descarga para urinario → pág. 145

Accesorios complementarios
- Tamiz de desagüe Geberit para adaptador de sifón d140 → pág. 143
- Extensión de codo de descarga Geberit con junta de manguito → pág. 143
- Sifón para urinario Geberit, salida horizontal → pág. 607
- Separador de urinario Geberit, vidrio → pág. 142

Urinario Geberit Narva con alimentación desde atrás, desagüe hacia atrás y hacia abajo

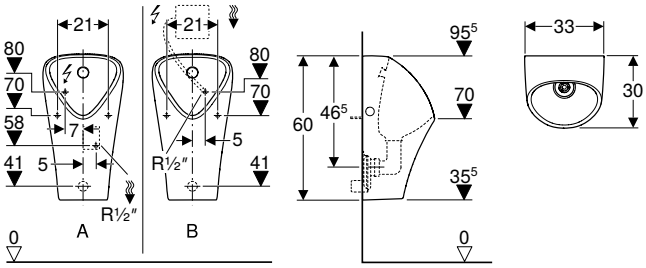

click & scan

Aplicación

- Para funcionamiento con descarga automática con ahorro de agua
- Para el funcionamiento con accionamiento manual o automático de la descarga
- Para sistema de descarga de urinarios empotrado
- Para sistemas de descarga de urinarios empotrados, ocultos
- Para sistemas de descarga externos de urinarios, ocultos
- Para bastidores de montaje Geberit para urinario, para cabezal pulverizador

Información técnica

Descarga parcial, rango de ajuste	1 l
Material	Cerámica sanitaria

Propiedades

- Sin borde de descarga
- Suspendido
- Sifón antiolores oculto
- Fijación oculta
- Cumple los requisitos de la norma EN 13407
- Cabezal pulverizador con posibilidad de sustitución desde la parte delantera, sin necesidad de retirar el elemento cerámico
- Fácil mantenimiento y limpieza

Volumen de suministro

- Urinario cerámico
- Material de fijación para urinario
- Desagüe
- Tamiz de desagüe
- Cabezal pulverizador con latiguillo flexible para conexión R 1/2"
- Válvulas antirretorno
- Codo de suministro de 90° R 1/2"

N.º de art.	Color / superficie	B [cm]	H [cm]	T [cm]	Desagüe	UMV1 [ud.]	EUR/ud.
501.655.00.1	blanco	33	60	30	Hacia atrás	1	**393,45**

Combinable con

- Bastidor para urinario Geberit Duofix, 112–130 cm, universal, para cabezal pulverizador → pág. 438
- Bastidor Geberit Kombifix para urinario, 109–127 cm, universal, para cabezal pulverizador → pág. 470
- Bastidor para urinario Geberit Duofix, 112–130 cm, universal, para sistema de descarga visto → pág. 439
- Bastidor Geberit Kombifix para urinario, 109–127 cm, universal, para sistema de descarga visto → pág. 471

Accesorios complementarios

- Sistema de descarga Geberit para urinarios, con accionamiento de descarga electrónico, servicio a batería, externo, oculto → pág. 572
- Sistema de descarga Geberit para urinarios, con accionamiento de descarga electrónico, servicio de red, externo, oculto → pág. 571
- Sifón para urinario Geberit, salida horizontal → pág. 607
- Separador de urinario Geberit, vidrio → pág. 142

- El sifón antiolores no se incluye en el volumen de suministro
- Conexión eléctrica necesaria para sistemas de descarga para urinarios con servicio de red

Urinario Geberit Preda para sistema de descarga empotrado

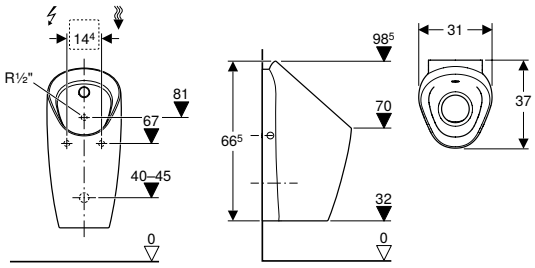

click & scan

Aplicación
- Para funcionamiento con descarga automática con ahorro de agua
- Para la conexión en sistemas de descarga de urinarios empotrados
- Para bastidores de montaje Geberit para urinario, para cabezal pulverizador
- Para juegos de instalación para sistemas de descarga para urinarios, para urinarios Preda y Selva

Información técnica

Descarga parcial, rango de ajuste	0,5 l
Material	Cerámica sanitaria

Propiedades
- Suspendido
- Sin borde de descarga
- Fácil mantenimiento y limpieza
- Cabezal pulverizador con posibilidad de sustitución desde la parte delantera, sin necesidad de retirar el elemento cerámico
- Sifón antiolores con posibilidad de sustitución desde arriba, sin necesidad de retirar el elemento cerámico
- Instalación de sifón sin herramientas y con altura ajustable
- Limpieza del sistema de evacuación sin retirar el elemento cerámico
- La descarga del urinario cerámico con 0,5 l por descarga se garantiza de acuerdo a la norma EN 13407
- Posibilidad de funcionamiento sin agua

Volumen de suministro
- Material de fijación
- Sifón para urinario con función de succión
- Tamiz de desagüe
- Desagüe
- Válvulas antirretorno
- Codo de suministro de 90° R 1/2"

N.º de art.	Color / superficie	B [cm]	H [cm]	T [cm]	Desagüe	UMV1 [ud.]	EUR/ud.
116.070.00.1	blanco	31	66,5	37	Hacia atrás	1	**601,40**

Combinable con
- Juego de instalación Geberit para sistema de descarga para urinarios con conexión de 1/2" → pág. 577
- Bastidor para urinario Geberit Duofix, 112–130 cm, universal, para cabezal pulverizador → pág. 438
- Bastidor Geberit Kombifix para urinario, 109–127 cm, universal, para cabezal pulverizador → pág. 470

Accesorios complementarios
- Placa ciega Geberit de acero inoxidable para sistema de descarga para urinarios → pág. 578

Urinario Geberit Selva para sistema de descarga empotrado

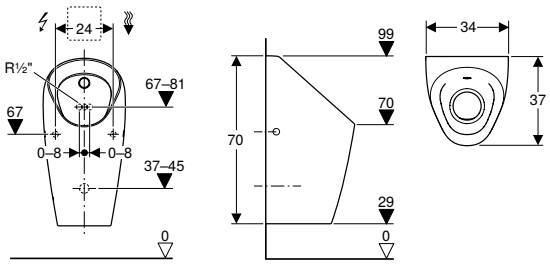

click & scan

Aplicación
- Para funcionamiento con descarga automática con ahorro de agua
- Para la conexión en sistemas de descarga de urinarios empotrados
- Para bastidores de montaje Geberit para urinario, para cabezal pulverizador
- Para juegos de instalación para sistemas de descarga para urinarios, para urinarios Preda y Selva

Información técnica

Descarga parcial, rango de ajuste	0,5 l
Material	Cerámica sanitaria

Propiedades
- Suspendido
- Sin borde de descarga
- Fácil mantenimiento y limpieza
- Cabezal pulverizador con posibilidad de sustitución desde la parte delantera, sin necesidad de retirar el elemento cerámico
- Sifón antiolores con posibilidad de sustitución desde arriba, sin necesidad de retirar el elemento cerámico
- Instalación de sifón sin herramientas y con altura ajustable
- Limpieza del sistema de evacuación sin retirar el elemento cerámico
- La descarga del urinario cerámico con 0,5 l por descarga se garantiza de acuerdo a la norma EN 13407
- Posibilidad de funcionamiento sin agua

Volumen de suministro
- Material de fijación
- Sifón para urinario con función de succión
- Tamiz de desagüe
- Desagüe
- Válvulas antirretorno
- Codo de suministro de 90° R 1/2"

N.º de art.	Color / superficie	B [cm]	H [cm]	T [cm]	Desagüe	UMV1 [ud.]	EUR/ud.
116.080.00.1	blanco	34	70	37	Hacia atrás	1	**830,25**

Combinable con
- Bastidor para urinario Geberit Duofix, 112–130 cm, universal, para cabezal pulverizador → pág. 438
- Juego de instalación Geberit para sistema de descarga para urinarios con conexión de 1/2" → pág. 577
- Bastidor Geberit Kombifix para urinario, 109–127 cm, universal, para cabezal pulverizador → pág. 470

Accesorios complementarios
- Placa ciega Geberit de acero inoxidable para sistema de descarga para urinarios → pág. 578

Con sistema de descarga para urinarios integrado

Urinario Geberit Preda con sistema de descarga integrado, a red

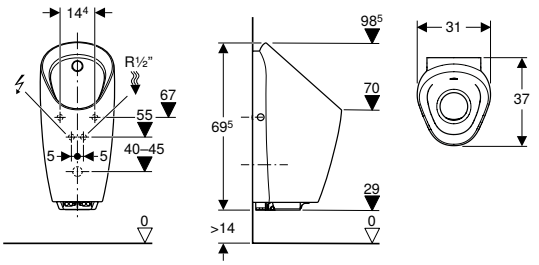

click & scan

Aplicación
- Para funcionamiento con descarga automática con ahorro de agua
- Para bastidores de montaje Geberit para urinario, con o para sistema de descarga integrado

Información técnica

Grado de protección	IP45
Tensión nominal	110–240 V CA
Frecuencia de red	50–60 Hz
Tensión de funcionamiento	4,5 V CC
Consumo de potencia en espera máx.	0,1 W
Presión dinámica	1–8 bar
Presión de prueba de agua máx.	16 bar
Temperatura del agua máx.	30 °C
Descarga parcial, rango de ajuste	0,5 l
Caudal a 100 kPa / 1 bar con limitador de flujo	0,18 l/s
Presión mínima de flujo	1 bar
Descarga periódica, rango de ajuste	1–168 h
Descarga periódica ajustada de fábrica	24 h
Tiempo de descarga intermitente, rango de ajuste	3–180 s
Tiempo de descarga intermitente, ajuste de fábrica	5 s
Duración de retención, rango de ajuste	3–15 s
Tiempo de presencia, ajuste de fábrica	7 s
Tiempo de descarga, rango de ajuste	1–15 s
Ajuste de fábrica del tiempo de descarga	7 s
Material	Cerámica sanitaria

Volumen de suministro
- Sistema de descarga de urinarios con fuente de alimentación y electroválvula
- Material de fijación
- Sifón para urinario con función de succión
- Tamiz de desagüe
- Desagüe
- Entrada
- Reductor de presión

Propiedades
- Detector de usuario por infrarrojos con detección de las piernas
- Sin borde de descarga
- Suspendido
- Fácil mantenimiento y limpieza
- Sistema de descarga de urinarios con posibilidad de sustitución desde la parte delantera, sin necesidad de retirar el elemento cerámico
- Cabezal pulverizador con posibilidad de sustitución desde la parte delantera, sin necesidad de retirar el elemento cerámico
- Sifón antiolores con posibilidad de sustitución desde arriba, sin necesidad de retirar el elemento cerámico
- Instalación de sifón sin herramientas y con altura ajustable
- Limpieza del sistema de evacuación sin retirar el elemento cerámico
- Modo híbrido de ahorro de agua ajustable
- Tiempo de descarga ajustable
- Ajuste manual del tiempo de descarga
- Descarga periódica ajustable
- Ajuste dinámico del tiempo de descarga
- Predescarga ajustable
- Alimentación eléctrica mediante conexión a red
- Conexión a red con cable de protección extensible de tres conductores
- Listo para el funcionamiento después de la conexión a red
- Fuente de alimentación con indicador LED
- Control de fallos de alimentación
- Función de cierre de válvula en caso de fallo de alimentación
- Las funciones pueden ajustarse y consultarse con el mando a distancia Geberit Service-Handy
- Ajustes y manejo con dispositivo móvil mediante interfaz Bluetooth® integrada
- Compatible con la aplicación Control App de Geberit
- Puede conectarse por cable con Geberit Gateway mediante un convertidor GEBUS
- Puede conectarse sin cable con Geberit Gateway mediante Bluetooth®
- Compatible con Geberit Connect
- Accionamiento de la descarga desactivable
- Posibilidad de reducir el volumen de descarga mediante el tiempo de descarga hasta 0,5 l por cada descarga
- La descarga del urinario cerámico con 0,5 l por descarga se garantiza de acuerdo a la norma EN 13407
- Clase de grifería II según DIN 4109

N.º de art.	Color / superficie	B [cm]	H [cm]	T [cm]	Consumo de potencia [W]	Suministro	Desagüe	Marca objetivo	UMV1 [ud.]	EUR/ud.
116.072.00.1	blanco	31	69,5	37	≤ 0,5	Detrás	Hacia atrás	No	1	**1660,25**

Combinable con
- Bastidor para urinario Geberit Duofix, 112–130 cm, universal, para sistema de descarga visto → pág. 439
- Bastidor Geberit Kombifix para urinario, 109–127 cm, universal, para sistema de descarga visto → pág. 471

Accesorios complementarios
- Tamiz de desagüe Geberit para adaptador de sifón d140 → pág. 143
- Mando a distancia Geberit Service-Handy → pág. 579
- Mando a distancia Geberit Clean-Handy → pág. 579

- También disponible con funcionamiento mediante batería; "Urinario Geberit Preda con sistema de descarga integrado, a batería (n.º de art. 116.073.00.1), consultar
- Para montar y desmontar el sistema de descarga de urinarios sin retirar el elemento cerámico, la altura del borde inferior al suelo acabado debe ser como mínimo 55 cm

Urinario Geberit Selva con sistema de descarga integrado, a red

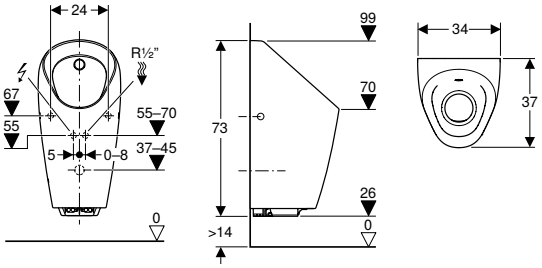

click & scan

Aplicación
- Para funcionamiento con descarga automática con ahorro de agua
- Para bastidores de montaje Geberit para urinario, con o para sistema de descarga integrado

Información técnica

Grado de protección	IP45
Tensión nominal	110–240 V CA
Frecuencia de red	50–60 Hz
Tensión de funcionamiento	4,5 V CC
Consumo de potencia en espera máx.	0,1 W
Presión dinámica	1–8 bar
Presión de prueba de agua máx.	16 bar
Temperatura del agua máx.	30 °C
Descarga parcial, rango de ajuste	0,5 l
Caudal a 100 kPa / 1 bar con limitador de flujo	0,18 l/s
Presión mínima de flujo	1 bar
Descarga periódica, rango de ajuste	1–168 h
Descarga periódica ajustada de fábrica	24 h
Tiempo de descarga intermitente, rango de ajuste	3–180 s
Tiempo de descarga intermitente, ajuste de fábrica	5 s
Duración de retención, rango de ajuste	3–15 s
Tiempo de presencia, ajuste de fábrica	7 s
Tiempo de descarga, rango de ajuste	1–15 s
Ajuste de fábrica del tiempo de descarga	7 s
Material	Cerámica sanitaria

Volumen de suministro
- Sistema de descarga de urinarios con fuente de alimentación y electroválvula
- Material de fijación
- Sifón para urinario con función de succión
- Tamiz de desagüe
- Desagüe
- Entrada
- Reductor de presión

Propiedades
- Detector de usuario por infrarrojos con detección de las piernas
- Sin borde de descarga
- Suspendido
- Fácil mantenimiento y limpieza
- Sistema de descarga de urinarios con posibilidad de sustitución desde la parte delantera, sin necesidad de retirar el elemento cerámico
- Cabezal pulverizador con posibilidad de sustitución desde la parte delantera, sin necesidad de retirar el elemento cerámico
- Sifón antiolores con posibilidad de sustitución desde arriba, sin necesidad de retirar el elemento cerámico
- Instalación de sifón sin herramientas y con altura ajustable
- Limpieza del sistema de evacuación sin retirar el elemento cerámico
- Modo híbrido de ahorro de agua ajustable
- Tiempo de descarga ajustable
- Ajuste manual del tiempo de descarga
- Descarga periódica ajustable
- Ajuste dinámico del tiempo de descarga
- Predescarga ajustable
- Alimentación eléctrica mediante conexión a red
- Conexión a red con cable de protección extensible de tres conductores
- Listo para el funcionamiento después de la conexión a red
- Fuente de alimentación con indicador LED
- Control de fallos de alimentación
- Función de cierre de válvula en caso de fallo de alimentación
- Las funciones pueden ajustarse y consultarse con el mando a distancia Geberit Service-Handy
- Ajustes y manejo con dispositivo móvil mediante interfaz Bluetooth® integrada
- Compatible con la aplicación Control App de Geberit
- Puede conectarse por cable con Geberit Gateway mediante un convertidor GEBUS
- Puede conectarse sin cable con Geberit Gateway mediante Bluetooth®
- Compatible con Geberit Connect
- Accionamiento de la descarga desactivable
- Posibilidad de reducir el volumen de descarga mediante el tiempo de descarga hasta 0,5 l por cada descarga
- La descarga del urinario cerámico con 0,5 l por descarga se garantiza de acuerdo a la norma EN 13407
- Clase de grifería II según DIN 4109

N.º de art.	Color / superficie	B [cm]	H [cm]	T [cm]	Consumo de potencia [W]	Suministro	Desagüe	Marca objetivo	UMV1 [ud.]	EUR/ud.
116.082.00.1	blanco	34	73	37	≤ 0,5	Detrás	Hacia atrás	No	1	**1833,15**

Combinable con
- Bastidor para urinario Geberit Duofix, 112–130 cm, universal, para sistema de descarga visto → pág. 439
- Bastidor Geberit Kombifix para urinario, 109–127 cm, universal, para sistema de descarga visto → pág. 471

Accesorios complementarios
- Tamiz de desagüe Geberit para adaptador de sifón d140 → pág. 143
- Mando a distancia Geberit Service-Handy → pág. 579
- Mando a distancia Geberit Clean-Handy → pág. 579

- También disponible con funcionamiento mediante batería; "Urinario Geberit Selva con sistema de descarga integrado, a batería" (n.º de art. 116.083.00.1), consultar
- Para montar y desmontar el sistema de descarga de urinarios sin retirar el elemento cerámico, la altura del borde inferior al suelo acabado debe ser como mínimo 58 cm

Urinario Geberit Preda con sistema de descarga integrado, servicio a generador

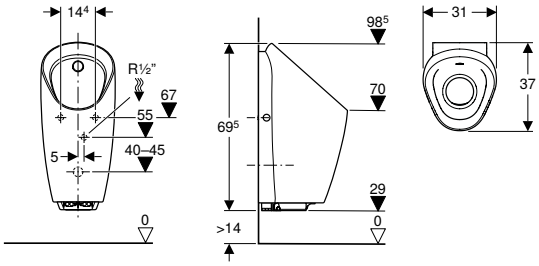

click & scan

Aplicación
- Para funcionamiento con descarga automática con ahorro de agua
- Para bastidores de montaje Geberit para urinario, con o para sistema de descarga integrado

Información técnica

Grado de protección	IP45
Tensión de funcionamiento	6,6 V CC
Consumo de potencia en espera máx.	0,1 W
Presión dinámica	1–8 bar
Presión de prueba de agua máx.	16 bar
Temperatura del agua máx.	30 °C
Descarga parcial, rango de ajuste	0,5 l
Caudal a 100 kPa / 1 bar con limitador de flujo	0,18 l/s
Presión mínima de flujo	1 bar
Descarga periódica, rango de ajuste	1–168 h
Descarga periódica ajustada de fábrica	24 h
Tiempo de descarga intermitente, rango de ajuste	3–180 s
Tiempo de descarga intermitente, ajuste de fábrica	5 s
Duración de retención, rango de ajuste	3–15 s
Tiempo de presencia, ajuste de fábrica	7 s
Tiempo de descarga, rango de ajuste	1–15 s
Ajuste de fábrica del tiempo de descarga	7 s
Material	Cerámica sanitaria

Volumen de suministro
- Sistema de descarga de urinarios con generador y electroválvula
- Batería
- Material de fijación
- Sifón para urinario con función de succión
- Tamiz de desagüe
- Desagüe
- Entrada
- Reductor de presión

Propiedades
- Detector de usuario por infrarrojos con detección de las piernas
- Sin borde de descarga
- Suspendido
- Fácil mantenimiento y limpieza
- Sistema de descarga de urinarios con posibilidad de sustitución desde la parte delantera, sin necesidad de retirar el elemento cerámico
- Cabezal pulverizador con posibilidad de sustitución desde la parte delantera, sin necesidad de retirar el elemento cerámico
- Sifón antiolores con posibilidad de sustitución desde arriba, sin necesidad de retirar el elemento cerámico
- Instalación de sifón sin herramientas y con altura ajustable
- Limpieza del sistema de evacuación sin retirar el elemento cerámico
- Modo híbrido de ahorro de agua ajustable
- Tiempo de descarga ajustable
- Ajuste manual del tiempo de descarga
- Descarga periódica ajustable
- Ajuste dinámico del tiempo de descarga
- Predescarga ajustable
- Alimentación eléctrica mediante generador y batería
- Alimentación eléctrica autosuficiente
- Disponibilidad de descarga de larga duración mediante alimentación autónoma a partir de 30 descargas diarias de aproximadamente 7 segundos cada una
- Aviso de nivel bajo de batería
- Las funciones pueden ajustarse y consultarse con el mando a distancia Geberit Service-Handy
- Ajustes y manejo con dispositivo móvil mediante interfaz Bluetooth® integrada
- Compatible con la aplicación Control App de Geberit
- Puede conectarse sin cable con Geberit Gateway mediante Bluetooth®
- Compatible con Geberit Connect
- Accionamiento de la descarga desactivable
- Posibilidad de reducir el volumen de descarga mediante el tiempo de descarga hasta 0,5 l por cada descarga
- La descarga del urinario cerámico con 0,5 l por descarga se garantiza de acuerdo a la norma EN 13407
- Clase de grifería II según DIN 4109

N.º de art.	Color / superficie	B [cm]	H [cm]	T [cm]	Consumo de potencia [W]	Suministro	Desagüe	Marca objetivo	UMV1 [ud.]	EUR/ud.
116.074.00.1	blanco	31	69,5	37	≤ 0,5	Detrás	Hacia atrás	No	1	**2005,95**

Combinable con
- Bastidor para urinario Geberit Duofix, 112–130 cm, universal, para sistema de descarga visto → pág. 439
- Bastidor Geberit Kombifix para urinario, 109–127 cm, universal, para sistema de descarga visto → pág. 471

Accesorios complementarios
- Tamiz de desagüe Geberit para adaptador de sifón d140 → pág. 143
- Mando a distancia Geberit Service-Handy → pág. 579
- Mando a distancia Geberit Clean-Handy → pág. 579

- También disponible con funcionamiento mediante batería; "Urinario Geberit Preda con sistema de descarga integrado, a batería (n.º de art. 116.073.00.1), consultar
- Para montar y desmontar el sistema de descarga de urinarios sin retirar el elemento cerámico, la altura del borde inferior al suelo acabado debe ser como mínimo 55 cm

Urinario Geberit Selva con sistema de descarga integrado, servicio a generador

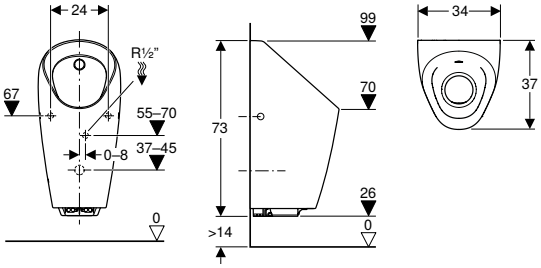

click & scan

Aplicación

- Para funcionamiento con descarga automática con ahorro de agua
- Para bastidores de montaje Geberit para urinario, con o para sistema de descarga integrado

Información técnica

Grado de protección	IP45
Tensión de funcionamiento	6,6 V CC
Consumo de potencia en espera máx.	0,1 W
Presión dinámica	1–8 bar
Presión de prueba de agua máx.	16 bar
Temperatura del agua máx.	30 °C
Descarga parcial, rango de ajuste	0,5 l
Caudal a 100 kPa / 1 bar con limitador de flujo	0,18 l/s
Presión mínima de flujo	1 bar
Descarga periódica, rango de ajuste	1–168 h
Descarga periódica ajustada de fábrica	24 h
Tiempo de descarga intermitente, rango de ajuste	3–180 s
Tiempo de descarga intermitente, ajuste de fábrica	5 s
Duración de retención, rango de ajuste	3–15 s
Tiempo de presencia, ajuste de fábrica	7 s
Tiempo de descarga, rango de ajuste	1–15 s
Ajuste de fábrica del tiempo de descarga	7 s
Material	Cerámica sanitaria

Volumen de suministro

- Sistema de descarga de urinarios con generador y electroválvula
- Batería
- Material de fijación
- Sifón para urinario con función de succión
- Tamiz de desagüe
- Desagüe
- Entrada
- Reductor de presión

Propiedades

- Detector de usuario por infrarrojos con detección de las piernas
- Sin borde de descarga
- Suspendido
- Fácil mantenimiento y limpieza
- Sistema de descarga de urinarios con posibilidad de sustitución desde la parte delantera, sin necesidad de retirar el elemento cerámico
- Cabezal pulverizador con posibilidad de sustitución desde la parte delantera, sin necesidad de retirar el elemento cerámico
- Sifón antiolores con posibilidad de sustitución desde arriba, sin necesidad de retirar el elemento cerámico
- Instalación de sifón sin herramientas y con altura ajustable
- Limpieza del sistema de evacuación sin retirar el elemento cerámico
- Modo híbrido de ahorro de agua ajustable
- Tiempo de descarga ajustable
- Ajuste manual del tiempo de descarga
- Descarga periódica ajustable
- Ajuste dinámico del tiempo de descarga
- Predescarga ajustable
- Alimentación eléctrica mediante generador y batería
- Alimentación eléctrica autosuficiente
- Disponibilidad de descarga de larga duración mediante alimentación autónoma a partir de 30 descargas diarias de aproximadamente 7 segundos cada una
- Aviso de nivel bajo de batería
- Las funciones pueden ajustarse y consultarse con el mando a distancia Geberit Service-Handy
- Ajustes y manejo con dispositivo móvil mediante interfaz Bluetooth® integrada
- Compatible con la aplicación Control App de Geberit
- Puede conectarse sin cable con Geberit Gateway mediante Bluetooth®
- Compatible con Geberit Connect
- Accionamiento de la descarga desactivable
- Posibilidad de reducir el volumen de descarga mediante el tiempo de descarga hasta 0,5 l por cada descarga
- La descarga del urinario cerámico con 0,5 l por descarga se garantiza de acuerdo a la norma EN 13407
- Clase de grifería II según DIN 4109

N.º de art.	Color / superficie	B [cm]	H [cm]	T [cm]	Consumo de potencia [W]	Suministro	Desagüe	Marca objetivo	UMV1 [ud.]	EUR/ud.
116.084.00.1	blanco	34	73	37	≤ 0,5	Detrás	Hacia atrás	No	1	**2179,00**

Combinable con

- Bastidor para urinario Geberit Duofix, 112–130 cm, universal, para sistema de descarga visto → pág. 439
- Bastidor Geberit Kombifix para urinario, 109–127 cm, universal, para sistema de descarga visto → pág. 471

Accesorios complementarios

- Tamiz de desagüe Geberit para adaptador de sifón d140 → pág. 143
- Mando a distancia Geberit Service-Handy → pág. 579
- Mando a distancia Geberit Clean-Handy → pág. 579

- También disponible con funcionamiento mediante batería; "Urinario Geberit Selva con sistema de descarga integrado, a batería" (n.º de art. 116.083.00.1), consultar
- Para montar y desmontar el sistema de descarga de urinarios sin retirar el elemento cerámico, la altura del borde inferior al suelo acabado debe ser como mínimo 58 cm

Urinarios, funcionamiento con agua, con/para tapa de cisterna

Vista general de los accesorios – urinarios Geberit, funcionamiento con agua, con / para tapa

Geberit España, noviembre 2025

			Con/para tapa
			Selnova S
Blanco, sin marca de referencia			503.115.00.1
			→ pág. 139
Sifones para urinarios			
152.950.11.1 Sifón para urinario Geberit, salida horizontal		→ pág. 607	✓
Sifones y accesorios para sifones			
116.119.00.1 Tamiz de desagüe Geberit para urinarios Renova y Selnova S / M		→ pág. 143	✓ [1]
Material de fijación			
551075000 Material de fijación Geberit para urinario, Kerafix		→ pág. 144	✓ [1]
Tubos de descarga			
152.489.16.1 Extensión de codo de descarga Geberit con junta de manguito		→ pág. 143	✓
116.120.00.1 Juego de conexión Geberit para distribuidor de descarga para urinario		→ pág. 145	✓
Sistemas de descarga para urinarios, montaje visto			
116.076.00.1 Sistema de descarga Geberit para urinarios, con accionamiento de descarga electrónico, servicio de red, externo, oculto		→ pág. 571	✓
116.077.00.1 Sistema de descarga Geberit para urinarios, con accionamiento de descarga electrónico, servicio a batería, externo, oculto		→ pág. 572	✓

✓ Compatible

[1] Incluido en el volumen de suministro

Vista general del material – urinarios Geberit, funcionamiento con agua, con / para tapa

Geberit España, noviembre 2025

		Con/para tapa
		Selnova S
Blanco, sin marca de referencia		503.115.00.1
Bastidores Geberit Duofix para urinarios		
111.616.00.2 Bastidor para urinario Geberit Duofix, 112–130 cm, universal	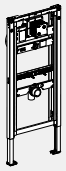	✓
111.617.00.2 Bastidor Geberit Duofix para urinario, 98 cm, universal, para accionamiento superior	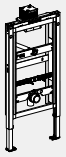	✓
Bastidores Geberit Kombifix para urinarios		
457.611.00.1 Bastidor Geberit Kombifix para urinario,109–127 cm, universal	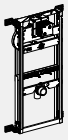	✓
Soluciones convencionales		
116.001.00.1 Juego de instalación Geberit para sistema de descarga para urinarios, universal		✓
✓ Compatible		

Sin borde de descarga

Urinario Geberit Selnova S con tapa de cisterna, con alimentación desde atrás, desagüe hacia atrás y hacia abajo

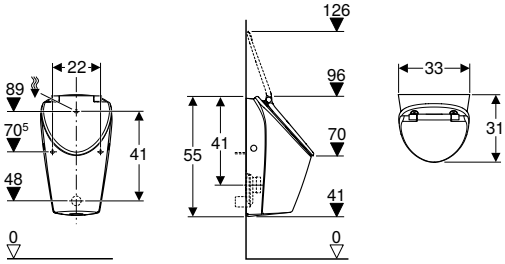

click & scan

Aplicación
- Para funcionamiento con descarga automática con ahorro de agua
- Para el funcionamiento con accionamiento manual o automático de la descarga
- Para sistema de descarga de urinarios empotrado
- Para sistemas de descarga de urinarios empotrados, ocultos
- Para sistemas de descarga externos de urinarios, ocultos

Información técnica

Descarga parcial, rango de ajuste	0,5 l
Material	Cerámica sanitaria

Propiedades
- Sin borde de descarga
- Fácil mantenimiento y limpieza
- La descarga del urinario cerámico con 0,5 l por descarga se garantiza de acuerdo a la norma EN 13407
- El distribuidor de descarga puede sustituirse sin desmontar la cerámica
- Distribuidor de descarga oculto
- Sifón antiolores oculto
- Suspendido
- Fijación oculta
- Tapa de urinario con mecanismo SoftClosing

Volumen de suministro
- Urinario cerámico
- Tapa de urinario
- Material de fijación para urinario
- Tamiz de desagüe
- Distribuidor de descarga

N.º de art.	Color / superficie	B [cm]	H [cm]	T [cm]	Desagüe	UMV1 [ud.]	EUR/ud.
503.115.00.1	blanco	33	55	31	Hacia atrás o hacia abajo	1	**396,05**

Combinable con
- Juego de conexión Geberit para distribuidor de descarga para urinario → pág. 145

Accesorios complementarios
- Extensión de codo de descarga Geberit con junta de manguito → pág. 143
- Sifón para urinario Geberit, salida horizontal → pág. 607

Urinarios, funcionamiento sin agua

Vista general de accesorios – urinarios Geberit, funcionamiento sin agua

Geberit España, noviembre 2025

			Funcionamiento sin agua		
			Preda	Selva	Narva
Blanco			116.071.00.1	116.081.00.1	501.657.00.8
			→ pág. 141	→ pág. 141	→ pág. 140
Trap accessories					
116.059.00.1 Tamiz de desagüe Geberit para adaptador de sifón d140		→ pág. 143	✓ 1)	✓ 1)	
116.059.SN.1 Tamiz de desagüe Geberit para adaptador de sifón d140	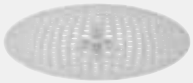	→ pág. 143	✓	✓	
Material de fijación					
551075000 Material de fijación Geberit para urinario, Kerafix		→ pág. 144			✓ 1)

✓ Compatible

1) Incluido en el volumen de suministro

Sin tapa

Urinario Geberit Narva sin agua, desagüe hacia atrás y hacia abajo

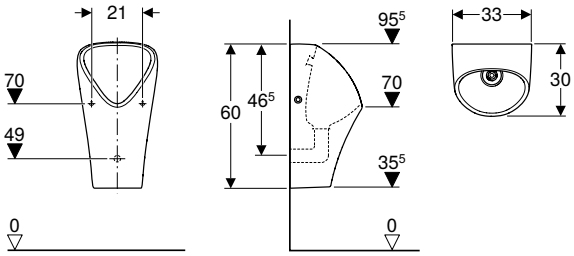

click & scan

Aplicación
- Para funcionamiento sin agua

Información técnica

Material	Cerámica sanitaria

Propiedades
- Suspendido
- Sin borde de descarga
- Fijación oculta
- Fácil mantenimiento y limpieza
- Sifón antiolores con posibilidad de sustitución desde arriba, sin necesidad de retirar el elemento cerámico

Volumen de suministro
- Urinario cerámico
- Desagüe
- Llave de montaje para desagüe
- Tamiz de desagüe
- Sifón híbrido
- Material de fijación

N.º de art.	Color / superficie	B [cm]	H [cm]	T [cm]	Desagüe	UMV1 [ud.]	EUR/ud.
501.657.00.8	blanco / KeraTect	33	60	30	Hacia atrás	1	**453,90**

Urinario Geberit Preda sin agua

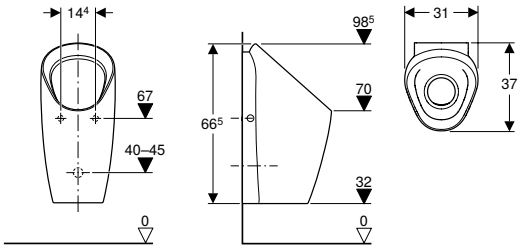

click & scan

Aplicación
- Para funcionamiento sin agua
- Para elementos de montaje Geberit para urinarios sin agua

Información técnica

Material	Cerámica sanitaria

Propiedades
- Suspendido
- Sin borde de descarga
- Fácil mantenimiento y limpieza
- Sifón antiolores con posibilidad de sustitución desde arriba, sin necesidad de retirar el elemento cerámico
- Instalación de sifón sin herramientas y con altura ajustable
- Limpieza del sistema de evacuación sin retirar el elemento cerámico

Volumen de suministro
- Material de fijación
- Sifón híbrido
- Tamiz de desagüe
- Desagüe

N.º de art.	Color / superficie	B [cm]	H [cm]	T [cm]	Desagüe	UMV1 [ud.]	EUR/ud.
116.071.00.1	blanco	31	66,5	37	Hacia atrás	1	**567,90**

Urinario Geberit Selva sin agua

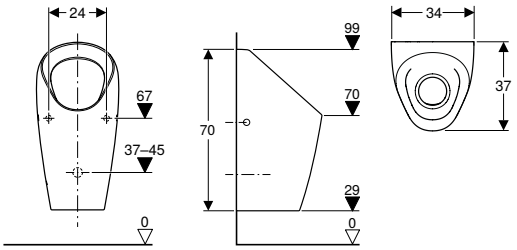

click & scan

Aplicación
- Para funcionamiento sin agua
- Para elementos de montaje Geberit para urinarios sin agua

Información técnica

Material	Cerámica sanitaria

Propiedades
- Suspendido
- Sin borde de descarga
- Fácil mantenimiento y limpieza
- Sifón antiolores con posibilidad de sustitución desde arriba, sin necesidad de retirar el elemento cerámico
- Instalación de sifón sin herramientas y con altura ajustable
- Limpieza del sistema de evacuación sin retirar el elemento cerámico

Volumen de suministro
- Material de fijación
- Sifón híbrido
- Tamiz de desagüe
- Desagüe

N.º de art.	Color / superficie	B [cm]	H [cm]	T [cm]	Desagüe	UMV1 [ud.]	EUR/ud.
116.081.00.1	blanco	34	70	37	Hacia atrás	1	**795,65**

Separadores de urinarios

Separadores de urinario de plástico

Separador de urinario Geberit Basic, plástico

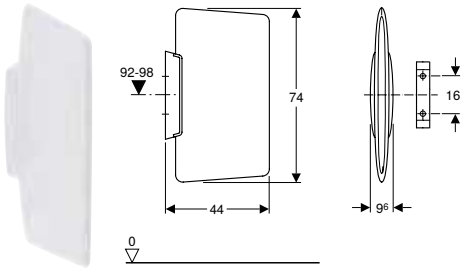

click & scan

Aplicación
- Para el montaje en paredes de obra o paredes ligeras

Información técnica

Material	Plástico

Propiedades
- Fijación oculta

Volumen de suministro
- Perno distanciador
- Material de fijación
- Soporte mural

N.º de art.	Color / superficie	B [cm]	H [cm]	UMV1 [ud.]	EUR/ud.
115.201.11.1	blanco alpino	44	74	1	353,00

Separadores de urinario de vidrio

Separador de urinario Geberit, vidrio

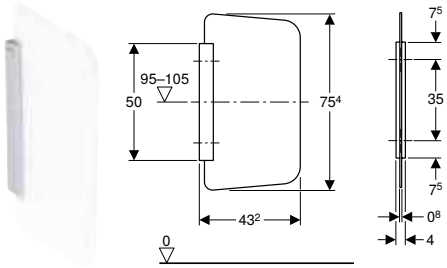

click & scan

Aplicación
- Para el montaje en paredes de obra o paredes ligeras

Información técnica

Material	ESG (vidrio templado)

Propiedades
- Separador de urinario de vidrio, satinada por ambos lados
- Soporte resistente a la corrosión
- Superficie del soporte cepillada y anodizada
- Instalación oculta

Volumen de suministro
- Tapa
- Soporte mural
- Material de fijación

N.º de art.	Color / superficie	L [cm]	B [cm]	H [cm]	UMV1 [ud.]	EUR/ud.
115.205.CD.1	antracita	43,2	4	75,4	1	685,60
115.205.TD.1	blanco	43,2	4	75,4	1	685,60
115.211.CD.1	antracita / Satinado	43,2	4	75,4	1	755,15
115.211.TD.1	blanco / Satinado	43,2	4	75,4	1	755,15
115.211.TF.1	umbra / Satinado	43,2	4	75,4	1	755,15

Accesorios complementarios

Sifones y accesorios para sifones

Tamiz de desagüe Geberit para urinarios Renova y Selnova S / M

click & scan

N.º de art.	UMV1 [ud.]	EUR/ud.
116.119.00.1	1	24,80

Tamiz de desagüe Geberit para adaptador de sifón d140

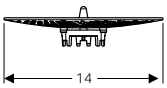

click & scan

Aplicación
- Para la protección de sifones híbridos Geberit ante la suciedad
- Para la protección de sifones para urinarios Geberit con función de aspiración ante la suciedad
- Para urinarios Preda
- Para urinarios Selva

N.º de art.	Color / superficie	UMV1 [ud.]	EUR/ud.
116.059.00.1	blanco	1	28,10
116.059.SN.1	Cepillado	1	83,80

Tubos de descarga, codos de descarga y adaptadores

Extensión de codo de descarga Geberit con junta de manguito

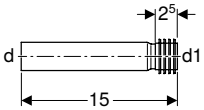

click & scan

Aplicación
- Para la conexión de urinarios

Volumen de suministro
- Junta de manguito de EPDM

Información técnica

Material	PE-HD

N.º de art.	d, ø [mm]	d1, ø [mm]	UMV1 [ud.]	EUR/ud.
152.489.16.1	32	35	1	13,40

Tubo de descarga para empotrar Geberit

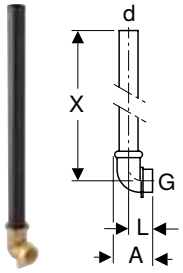

click & scan

Información técnica

Material	Polietileno / bronce industrial

N.º de art.	d, ø [mm]	G [″]	arc [°]	A [cm]	L [cm]	X [cm]	UMV1 [ud.]	EUR/ud.
119.703.16.1	32	1	90	6,5	4	44	1	53,70

Tubo de descarga para empotrar Geberit

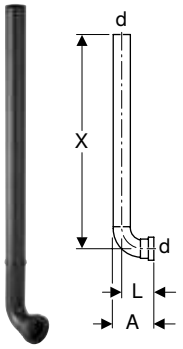

click & scan

Aplicación
- Para urinarios con tubo de entrada con junta de manguito, encajados
- Para la conexión de juegos de instalación para sistemas de descarga de urinarios Geberit

Volumen de suministro
- Tapón de protección

Información técnica

Material	PE-HD

N.º de art.	d, ø [mm]	arc [°]	A [cm]	L [cm]	X [cm]	UMV1 [ud.]	EUR/ud.
119.704.16.1	32	90	7,5	6	52	1	36,45

Combinable con
- Juego de instalación Geberit para sistema de descarga para urinarios, universal → pág. 576

Material de fijación

Material de fijación Geberit para urinario, Kerafix

click & scan

Información técnica

Material	Metal

Volumen de suministro
- Juego de 2 piezas

N.º de art.	Color / superficie	UMV1 [ud.]	EUR/ud.
551075000	blanco	1	31,85

Distribuidor de descarga

Juego de conexión Geberit para distribuidor de descarga para urinario

click & scan

Aplicación
- Para urinarios con distribuidor de descarga
- Para reformas en combinación con urinarios Geberit Renova / Selnova S / M / L

Propiedades
- Posicionamiento flexible del codo de suministro G 1/2

Volumen de suministro
- Latiguillo flexible Geberit para urinario (244.913.00.1)
- Codo de suministro Geberit para urinarios cerámicos (243.543.00.1)
- Válvula antirretorno Geberit para llave de escuadra (243.342.00.1)
- Conexión Geberit para distribuidor de descarga, para latiguillo flexible (246.147.00.1)

N.º de art.	UMV1 [ud.]	EUR/ud.
116.120.00.1	1	198,05

Combinable con
- Urinario Geberit Selnova S con alimentación desde atrás, desagüe hacia atrás y hacia abajo → pág. 128
- Urinario Geberit Selnova S con tapa de cisterna, con alimentación desde atrás, desagüe hacia atrás y hacia abajo → pág. 139
- Urinario Geberit Selnova M con alimentación desde atrás, desagüe hacia atrás y hacia abajo → pág. 128
- Urinario Geberit Selnova L con alimentación desde atrás, desagüe hacia atrás y hacia abajo → pág. 129

Lavabos

Resumen de las series **150**

Vista general del material – lavabos y muebles del baño Geberit ONE 156

Vista general del material – conexiones de lavabo Geberit ONE, modelo compacto 157

Vista general del material – Lavabos y muebles bajos para lavabo Geberit Acanto 159

Vista general del material – Conexión de lavabo Geberit Acanto, modelo compacto 161

Vista general del material – lavabos y muebles bajos para lavabo Geberit iCon 163

Vista general del material – conexiones de lavabo Geberit iCon, modelo compacto 167

Vista general del material – lavabos y muebles bajos para lavabo Geberit Smyle 169

Lavabos **170**

Lavabos de dos senos **181**

Lavabos para mueble **183**

Lavabos sobre encimera **184**

Vista general del material – lavabos sobre encimera y muebles del baño Geberit ONE 184

Lavamanos **189**

Lavamanos de esquina **197**

Lavabos semiempotrados **199**

Lavabos empotrados **200**

Lavabos bajo encimera **205**

Lavabos de esquina **207**

Canales de lavado **208**

Lavabos Comfort **208**

Lavabos para niños **212**

Vista general de accesorios complementarios –
Superficie recreativa y de lavado Geberit Bambini para grifos de encimera 213

Vista general de accesorios complementarios –
Superficie recreativa y de lavado Geberit Bambini para grifos murales 215

Canales de lavado 216

Otros lavabos **222**

Pilas 222

Lavabos multifuncionales 222

Lavabos de laboratorio 224

Pedestales **225**

Pedestales 225

Semipedestales 226

Accesorios complementarios **227**

Tapón de desagüe 227

Material de fijación 228

Resumen de las series

Acanto

Lavabos

Lavabo Geberit Acanto

→ pág. 174

Lavabo Geberit Acanto, con superficie de apoyo

→ pág. 175

Lavabo Geberit Acanto, compacto

→ pág. 176

Lavabo Geberit Acanto compacto, con superficie de apoyo

→ pág. 176

Lavabos de dos senos

Lavabo de dos senos Geberit Acanto

→ pág. 181

Lavamanos

Lavamanos Geberit Acanto

→ pág. 190

Lavamanos Geberit Acanto orificio para el grifo a la derecha

→ pág. 190

Bambini

Lavabos para niños

Superficie recreativa y de lavado Geberit Bambini, con dos puestos de lavabo, lavabo más profundo a la izquierda

→ pág. 216

Superficie recreativa y de lavado Geberit Bambini, con dos puestos de lavabo, lavabo más profundo a la derecha

→ pág. 217

Superficie recreativa y de lavado Geberit Bambini, con tres puestos de lavabo, lavabo más profundo a la izquierda

→ pág. 218

Superficie recreativa y de lavado Geberit Bambini, con tres puestos de lavabo, lavabo más profundo a la derecha

→ pág. 219

Superficie recreativa y de lavado Geberit Bambini, con cuatro puestos de lavabo, lavabo más profundo a la izquierda

→ pág. 220

Lavabos para niños

Superficie recreativa y de lavado Geberit Bambini, con cuatro puestos de lavabo, lavabo más profundo a la derecha

→ pág. 221

iCon

Lavabos

Lavabo Geberit iCon

→ pág. 177

Lavabos de dos senos

Lavabo de dos senos Geberit iCon

→ pág. 182

Lavabos para mueble

Lavabo para mueble Geberit iCon

→ pág. 183

Lavamanos

Lavamanos Geberit iCon

→ pág. 191

Lavamanos Geberit iCon con superficie de apoyo

→ pág. 191

Lavamanos de esquina

Lavamanos esquinero Geberit iCon

→ pág. 197

ONE

Lavabos

Lavabo Geberit ONE CleanDrain

→ pág. 170

Lavabo Geberit ONE CleanDrain, superficie de apoyo derecha

→ pág. 171

Lavabo Geberit ONE CleanDrain, superficie de apoyo izquierda

→ pág. 172

Lavabo Geberit ONE

→ pág. 173

Lavamanos

Lavamanos Geberit ONE CleanDrain

→ pág. 189

Lavamanos

Lavamanos Geberit ONE

→ pág. 189

Accesorios complementarios

Rejilla de desagüe Geberit ONE con filtro anticabellos, fijación magnética

→ pág. 227

Publica

Canales de lavado

Canal de lavado Geberit Publica Elleboro

→ pág. 208

Lavabo de diseño redondo Geberit Publica, con recortes, sin barreras

→ pág. 210

Lavabo de diseño angular Geberit Publica, con recortes, sin barreras

→ pág. 210

Lavabo de diseño angular Geberit Publica, con recortes, sin barreras, apto para personas con demencia

→ pág. 211

Otros lavabos

Pila Geberit Publica con rejilla plegable y rejilla de descarga

→ pág. 222

Otros lavabos

Lavabo multifuncional Geberit Publica sin rebosadero, altura 13 cm

→ pág. 222

Lavabo multifuncional Geberit Publica con superficie de lavabo inclinada y rebosadero

→ pág. 223

Lavabo multifuncional Geberit Publica con superficie de goteo, sin rebosadero

→ pág. 223

Lavabo multifuncional Geberit Publica Garda con rebosadero

→ pág. 224

Lavabo de laboratorio Geberit Publica Laboratory

→ pág. 224

Selnova

Lavabos

Lavabo Geberit Selnova

→ pág. 178

Lavabo Geberit Selnova Square

→ pág. 179

Lavamanos

Lavamanos Geberit Selnova con rebosadero asimétrico

→ pág. 193

Lavamanos Geberit Selnova

→ pág. 193

Lavamanos Geberit Selnova Square

→ pág. 194

Lavamanos

Lavamanos Geberit Selnova Square con rebosadero asimétrico

→ pág. 195

Lavamanos de esquina

Lavamanos esquinero Geberit Selnova

→ pág. 198

Lavabos semi-empotrados

Lavabo semiempotrado Geberit Selnova

→ pág. 199

Pedestales

Pedestal Geberit Selnova

→ pág. 225

Pedestal Geberit Selnova Square

→ pág. 225

Pedestales

Semipedestal Geberit Selnova

→ pág. 226

Accesorios complementarios

Semipedestal Geberit Selnova Square para lavamanos

→ pág. 227

Selnova Comfort

Canales de lavado

Lavabo Geberit Selnova Comfort sin barreras

→ pág. 208

Lavabo Geberit Selnova Comfort, diseño rectangular, sin barreras

→ pág. 209

Selnova Compact

Lavabos

Lavabo Geberit Selnova Compact

→ pág. 180

Lavamanos

Lavamanos Geberit Selnova Compact

→ pág. 195

Lavamanos Geberit Selnova Compact, compacto

→ pág. 196

Lavamanos Geberit Selnova Compact compacto, con superficie de apoyo

→ pág. 196

Lavamanos de esquina

Lavamanos Geberit Selnova Compact compacto, con superficie de apoyo

→ pág. 197

Lavamanos de esquina

Lavamanos esquinero Geberit Selnova Compact

→ pág. 198

Lavabos de esquina

Lavabo en esquina Geberit Selnova Compact

→ pág. 207

Pedestales

Semipedestal Geberit Selnova Compact para lavamanos

→ pág. 226

Smyle

Lavabos

Lavabo Geberit Smyle, diseño rectangular

→ pág. 178

Lavabos de dos senos

Lavabo de dos senos Geberit Smyle, diseño rectangular

→ pág. 182

Lavamanos

Lavamanos Geberit Smyle, diseño rectangular

→ pág. 192

Lavamanos Geberit Smyle, diseño rectangular, rebosadero asimétrico

→ pág. 192

VariForm

Lavabos sobre encimera

Lavabo sobre encimera Geberit VariForm redondo

→ pág. 185

Lavabo sobre encimera Geberit VariForm, redondo, con orificio para el grifo

→ pág. 185

Lavabo sobre encimera Geberit VariForm ovalado

→ pág. 186

Lavabo sobre encimera Geberit VariForm, ovalado, con orificio para el grifo

→ pág. 186

Lavabo sobre encimera Geberit VariForm elíptico

→ pág. 187

Lavabos sobre encimera

Lavabo sobre encimera Geberit VariForm, elíptico, con orificio para el grifo

→ pág. 187

Lavabo sobre encimera Geberit VariForm rectangular

→ pág. 188

Lavabo sobre encimera Geberit VariForm, rectangular, con orificio para el grifo

→ pág. 188

Lavabos semiempotrados

Lavabo semiempotrado Geberit VariForm redondo

→ pág. 199

Lavabos empotrados

Lavabo semiempotrado Geberit VariForm rectangular

→ pág. 200

Lavabos empotrados

Lavabo empotrado Geberit VariForm redondo

→ pág. 200

Lavabo empotrado Geberit VariForm, redondo, con orificio para el grifo

→ pág. 201

Lavabo empotrado Geberit VariForm ovalado

→ pág. 201

Lavabo empotrado Geberit VariForm, ovalado, con orificio para el grifo

→ pág. 202

Lavabo empotrado Geberit VariForm elíptico

→ pág. 203

Lavabos empotrados

Lavabo empotrado Geberit VariForm, elíptico, con orificio para el grifo

→ pág. 203

Lavabo empotrado Geberit VariForm rectangular

→ pág. 204

Lavabo empotrado Geberit VariForm, rectangular, con orificio para el grifo

→ pág. 204

Lavabos bajo encimera

Lavabo bajo encimera Geberit VariForm redondo

→ pág. 205

Lavabo bajo encimera Geberit VariForm ovalado

→ pág. 206

Lavabos bajo encimera

Lavabo bajo encimera Geberit VariForm elíptico

→ pág. 206

Lavabos de esquina

Lavabo bajo encimera Geberit VariForm rectangular

→ pág. 207

Vista general del material – lavabos y muebles del baño Geberit ONE

Geberit España, Versión: noviembre 2025

				Lavabos						
				60 cm	75 cm	90 cm	105 cm	120 cm		
Desagüe horizontal										
Sin orificio para el grifo				505.033.00.1	505.035.00.1	505.037.00.1	505.045.00.1	505.047.00.1		
Con orificio para el grifo				505.034.00.1	505.036.00.1	505.038.00.1	505.046.00.1	505.048.00.1		
Con dos orificios para el grifo								505.049.00.1		
Sin orificio para el grifo, superficie de apoyo derecha						505.042.00.1				
Con orificio para el grifo, superficie de apoyo derecha						505.039.00.1				
Sin orificio para el grifo, superficie de apoyo izquierda						505.044.00.1				
Con orificio para el grifo, superficie de apoyo izquierda						505.043.00.1				
Desagüe vertical										
Sin orificio para el grifo				505.021.01.1	505.021.01.2	505.021.01.3	505.021.01.4	505.021.01.5		
Con orificio para el grifo				505.020.01.1	505.020.01.2	505.020.01.3	505.020.01.4	505.020.01.5		
Con dos orificios para el grifo								505.022.01.5		
									Armarios con espejo, montaje empotrado	Caja de instalación
Con dos cajones	**Con un cajón**		**A partir de página**	**→ pág. 173**	**→ pág. 173**	**→ pág. 173**	**→ pág. 173**	**→ pág. 173**	**→ pág. 322**	**→ pág. 450**
Ancho 60 cm										
505.261.00.1	**505.071.00.1**	**Blanco**	**→ pág. 244**	✓					60 cm	111.941.00.1
505.261.00.2	**505.071.00.2**	**Blanco mate**	**→ pág. 244**	✓					60 cm	111.941.00.1
505.261.00.3	**505.071.00.3**	**Lava**	**→ pág. 244**	✓					60 cm	111.941.00.1
505.261.00.5	**505.071.00.5**	**Encina**	**→ pág. 244**	✓					60 cm	111.941.00.1
505.261.00.6	**505.071.00.6**	**Nogal hickory**	**→ pág. 244**	✓					60 cm	111.941.00.1
505.261.00.7	**505.071.00.7**	**Greige**	**→ pág. 244**	✓					60 cm	111.941.00.1
505.261.00.8	**505.071.00.8**	**Negro mate**	**→ pág. 244**	✓					60 cm	111.941.00.1
Ancho 75 cm										
505.262.00.1	**505.072.00.1**	**Blanco**	**→ pág. 244**		✓				75 cm	111.942.00.1
505.262.00.2	**505.072.00.2**	**Blanco mate**	**→ pág. 244**		✓				75 cm	111.942.00.1
505.262.00.3	**505.072.00.3**	**Lava**	**→ pág. 244**		✓				75 cm	111.942.00.1
505.262.00.5	**505.072.00.5**	**Encina**	**→ pág. 244**		✓				75 cm	111.942.00.1
505.262.00.6	**505.072.00.6**	**Nogal hickory**	**→ pág. 244**		✓				75 cm	111.942.00.1
505.262.00.7	**505.072.00.7**	**Greige**	**→ pág. 244**		✓				75 cm	111.942.00.1
505.262.00.8	**505.072.00.8**	**Negro mate**	**→ pág. 244**		✓				75 cm	111.942.00.1
Ancho 90 cm										
505.263.00.1	**505.073.00.1**	**Blanco**	**→ pág. 244**			✓			90 cm	111.943.00.1
505.263.00.2	**505.073.00.2**	**Blanco mate**	**→ pág. 244**			✓			90 cm	111.943.00.1
505.263.00.3	**505.073.00.3**	**Lava**	**→ pág. 244**			✓			90 cm	111.943.00.1
505.263.00.5	**505.073.00.5**	**Encina**	**→ pág. 244**			✓			90 cm	111.943.00.1
505.263.00.6	**505.073.00.6**	**Nogal hickory**	**→ pág. 244**			✓			90 cm	111.943.00.1
505.263.00.7	**505.073.00.7**	**Greige**	**→ pág. 244**			✓			90 cm	111.943.00.1
505.263.00.8	**505.073.00.8**	**Negro mate**	**→ pág. 244**			✓			90 cm	111.943.00.1
Ancho 105 cm										
505.264.00.1	**505.074.00.1**	**Blanco**	**→ pág. 244**				✓		105 cm	111.944.00.1
505.264.00.2	**505.074.00.2**	**Blanco mate**	**→ pág. 244**				✓		105 cm	111.944.00.1
505.264.00.3	**505.074.00.3**	**Lava**	**→ pág. 244**				✓		105 cm	111.944.00.1
505.264.00.5	**505.074.00.5**	**Encina**	**→ pág. 244**				✓		105 cm	111.944.00.1
505.264.00.6	**505.074.00.6**	**Nogal hickory**	**→ pág. 244**				✓		105 cm	111.944.00.1
505.264.00.7	**505.074.00.7**	**Greige**	**→ pág. 244**				✓		105 cm	111.944.00.1
505.264.00.8	**505.074.00.8**	**Negro mate**	**→ pág. 244**				✓		105 cm	111.944.00.1
Ancho 120 cm										
505.265.00.1	**505.075.00.1**	**Blanco**	**→ pág. 244**					✓	120 cm	111.945.00.1
505.265.00.2	**505.075.00.2**	**Blanco mate**	**→ pág. 244**					✓	120 cm	111.945.00.1
505.265.00.3	**505.075.00.3**	**Lava**	**→ pág. 244**					✓	120 cm	111.945.00.1
505.265.00.5	**505.075.00.5**	**Encina**	**→ pág. 244**					✓	120 cm	111.945.00.1
505.265.00.6	**505.075.00.6**	**Nogal hickory**	**→ pág. 244**					✓	120 cm	111.945.00.1
505.265.00.7	**505.075.00.7**	**Greige**	**→ pág. 244**					✓	120 cm	111.945.00.1
505.265.00.8	**505.075.00.8**	**Negro mate**	**→ pág. 244**					✓	120 cm	111.945.00.1

✓ Compatible

Vista general del material – conexiones de lavabo Geberit ONE, modelo compacto

Geberit España, noviembre 2025

	Lavabos compatibles con mueble bajo		Lavabos	
	Sin orificio de rebosadero			
	Para grifos de encimera	Para grifos murales	Para grifos de encimera	Para grifos murales
Conexión de lavabo acumulable				
152.051.01.1 **Desagüe para lavabos, modelo ahorra espacio, modelo estrecho, con accionamiento de palanca y caperuza de válvula, desagüe horizontal, para lavabo Geberit ONE con desagüe vertical** 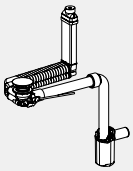	✓	✓[1]		
152.061.01.1 **Desagüe para lavabos, modelo ahorra espacio, modelo estrecho, con accionamiento de palanca y caperuza de válvula, desagüe horizontal, para lavabo Geberit ONE con desagüe vertical** 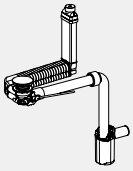	✓	✓[1]		

✓ Compatible

[1] Debe pedirse por separado: 245.900.20.1

Vista general del material – Lavabos y muebles bajos para lavabo Geberit Acanto

Geberit España, Versión: noviembre 2025

					Lavamanos		
					40 cm	45 cm	
Blanco, grifo en el centro, rebosadero visible						500.636.01.2	
KeraTect, orificio para grifo en el centro, rebosadero visible							
Blanco, sin grifo, rebosadero visible						504.636.01.1	
Blanco, grifo a la derecha, sin rebosadero					500.635.01.2		
Blanco, grifo a la izquierda y derecha, rebosadero visible							
Blanco, orificio para el grifo a la izquierda y derecha, sin rebosadero							
					→ pág. 190	→ pág. 190	
Ancho del lavabo 40 cm							
Mueble bajo Geberit Acanto para lavamanos, con una puerta	503.001.01.1		Blanco	→ pág. 236	✓		
	503.001.01.2		Blanco mate	→ pág. 236	✓		
	503.001.01.3		Blanco vidrio	→ pág. 236	✓		
	503.001.JH.1		Encina	→ pág. 236	✓		
	503.001.JK.1		Lava mate	→ pág. 236	✓		
	503.001.JK.2		Lava vidrio	→ pág. 236	✓		
	503.001.JR.1		Nogal hickory	→ pág. 236	✓		
Ancho del lavabo 45 cm							
Mueble bajo Geberit Acanto para lavamanos, con un cajón	503.002.01.1		Blanco	→ pág. 237		✓	
	503.002.01.2		Blanco mate	→ pág. 237		✓	
	503.002.01.3		Blanco vidrio	→ pág. 237		✓	
	503.002.JH.1		Encina	→ pág. 237		✓	
	503.002.JK.1		Lava mate	→ pág. 237		✓	
	503.002.JK.2		Lava vidrio	→ pág. 237		✓	
	503.002.JR.1		Nogal hickory	→ pág. 237		✓	
Ancho del lavabo 60 cm							
Mueble bajo Geberit Acanto para lavabo, con un cajón y un cajón interior	503.003.01.1		Blanco	→ pág. 246			
	503.003.01.2		Blanco mate	→ pág. 246			
	503.003.01.3		Blanco vidrio	→ pág. 246			
	503.003.JH.1		Encina	→ pág. 246			
	503.003.JK.1		Lava mate	→ pág. 246			
	503.003.JK.2		Lava vidrio	→ pág. 246			
	503.003.JR.1		Nogal hickory	→ pág. 246			
Mueble bajo Geberit Acanto para lavabo, con un cajón y un cajón interior, compacto	503.008.01.1		Blanco	→ pág. 248			
	503.008.01.2		Blanco mate	→ pág. 248			
	503.008.01.3		Blanco vidrio	→ pág. 248			
	503.008.JH.1		Encina	→ pág. 248			
	503.008.JK.1		Lava mate	→ pág. 248			
	503.008.JK.2		Lava vidrio	→ pág. 248			
	503.008.JR.1		Nogal hickory	→ pág. 248			
Ancho del lavabo 75 cm							
Mueble bajo Geberit Acanto para lavabo, con un cajón y un cajón interior	503.004.01.1		Blanco	→ pág. 246			
	503.004.01.2		Blanco mate	→ pág. 246			
	503.004.01.3		Blanco vidrio	→ pág. 246			
	503.004.JH.1		Encina	→ pág. 246			
	503.004.JK.1		Lava mate	→ pág. 246			
	503.004.JK.2		Lava vidrio	→ pág. 246			
	503.004.JR.1		Nogal hickory	→ pág. 246			
Mueble bajo Geberit Acanto para lavabo, con un cajón y un cajón interior, compacto	503.009.01.1		Blanco	→ pág. 248			
	503.009.01.2		Blanco mate	→ pág. 248			
	503.009.01.3		Blanco vidrio	→ pág. 248			
	503.009.JH.1		Encina	→ pág. 248			
	503.009.JK.1		Lava mate	→ pág. 248			
	503.009.JK.2		Lava vidrio	→ pág. 248			
	503.009.JR.1		Nogal hickory	→ pág. 248			

	Lavabos				Lavabos, compactos		Lavabos de dos senos
	60 cm	75 cm	90 cm	120 cm	60 cm	75 cm	120 cm
	500.620.01.2	500.622.01.2	500.623.01.2		500.631.01.2	500.632.01.2	500.627.01.2
			500.623.01.8				
			500.624.01.2	501.880.00.3			500.628.01.2
				501.880.00.1			
				501.880.00.5			
	→ pág. 174	→ pág. 175	→ pág. 175	→ pág. 174	→ pág. 176	→ pág. 176	→ pág. 181
	✓						
	✓						
	✓						
	✓						
	✓						
	✓						
	✓						
					✓		
					✓		
					✓		
					✓		
					✓		
					✓		
					✓		
		✓					
		✓					
		✓					
		✓					
		✓					
		✓					
		✓					
						✓	
						✓	
						✓	
						✓	
						✓	
						✓	
						✓	

Geberit España, Versión: noviembre 2025

					Lavamanos		
					40 cm	45 cm	
Ancho del lavabo 90 cm							
Mueble bajo Geberit Acanto para lavabo, con un cajón y un cajón interior	503.005.01.1		Blanco	→ pág. 246			
	503.005.01.2		Blanco mate	→ pág. 246			
	503.005.01.3		Blanco vidrio	→ pág. 246			
	503.005.JH.1		Encina	→ pág. 246			
	503.005.JK.1		Lava mate	→ pág. 247			
	503.005.JK.2		Lava vidrio	→ pág. 247			
	503.005.JR.1		Nogal hickory	→ pág. 247			
Ancho del lavabo 120 cm							
Mueble bajo Geberit Acanto para lavabo, con un cajón y un cajón interior	503.006.01.1		Blanco	→ pág. 247			
	503.006.01.2		Blanco mate	→ pág. 247			
	503.006.01.3		Blanco vidrio	→ pág. 247			
	503.006.JH.1		Encina	→ pág. 247			
	503.006.JK.1		Lava mate	→ pág. 247			
	503.006.JK.2		Lava vidrio	→ pág. 247			
	503.006.JR.1		Nogal hickory	→ pág. 247			
Mueble bajo para lavabo de dos senos Geberit Acanto, con dos cajones y dos cajones interiores	503.007.01.1		Blanco	→ pág. 258			
	503.007.01.2		Blanco mate	→ pág. 258			
	503.007.01.3		Blanco vidrio	→ pág. 258			
	503.007.JH.1		Encina	→ pág. 258			
	503.007.JK.1		Lava mate	→ pág. 258			
	503.007.JK.2		Lava vidrio	→ pág. 258			
	503.007.JR.1		Nogal hickory	→ pág. 258			

✓ Compatible

Vista general del material – Conexión de lavabo Geberit Acanto, modelo compacto

Geberit España, Versión: noviembre 2025

		D, ø / Diámetro exterior (mm)
Conexión de lavabo acumulable		
152.070.21.1 **Válvula de desagüe Geberit en modelo compacto, modelo estrecho, con tapones de desagüe exteriores con accionamiento de palanca**		**32 mm**
152.071.21.1 **Válvula de desagüe Geberit en modelo compacto, modelo estrecho, con tapones de desagüe exteriores con botón de accionamiento**		**32 mm**

✓ Compatible

[1] Debe pedirse por separado: 245.900.20.1

	Lavabos				Lavabos, compactos		Lavabos de dos senos
	60 cm	75 cm	90 cm	120 cm	60 cm	75 cm	120 cm
			✓				
			✓				
			✓				
			✓				
			✓				
			✓				
			✓				
				✓			
				✓			
				✓			
				✓			
				✓			
				✓			
				✓			
							✓
							✓
							✓
							✓
							✓
							✓
							✓

	Lavabos compatibles con mueble bajo					Lavabos de dos senos con mueble bajo	
	Con orificio de rebosadero			Sin orificio de rebosadero		Con orificio de rebosadero	
	Para un grifo de encimera	Para dos grifos de encimera	Para grifos murales	Para dos grifos de encimera	Para grifos murales	Para grifos de encimera	Para grifos murales
		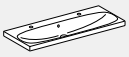	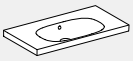			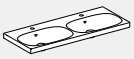	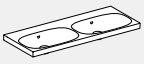
	✓	✓ 1)	✓ 1)			✓	✓ 1)
	✓	✓	✓			✓	✓

Vista general del material – lavabos y muebles bajos para lavabo Geberit iCon

Geberit España, Versión: noviembre 2025

					Lavamanos			
					38 cm	53 cm	60 cm	
Blanco, grifo a la derecha, sin rebosadero					124736000	124053000		
Blanco, sin grifo, sin rebosadero								
Blanco, orificio para grifo izquierda, sin rebosadero					124836000	124153000		
Blanco, grifo en el centro, rebosadero visible							124060000	
Blanco, grifo en el centro, sin rebosadero								
Blanco, sin grifo, rebosadero visible							124063000	
Blanco, grifo a la izquierda y derecha, rebosadero visible								
Blanco, orificio para el grifo a la izquierda y derecha, sin rebosadero								
					→ pág. 191	→ pág. 191	→ pág. 177	
Para la instalación de mueble bajo y lavabo, es necesaria una conexión de lavabo Geberit, modelo compacto. Véase la vista general del material – conexiones de lavabo Geberit iCon modelo comp								
Muebles bajos para lavamanos								
Ancho del lavabo 38 cm								
Mueble bajo Geberit iCon para lavamanos, con una puerta	502.300.01.1		Blanco	→ pág. 238	✓			
	502.300.01.2		Blanco, tirador cromado	→ pág. 238	✓			
	502.300.01.3		Blanco/mate	→ pág. 238	✓			
	502.300.JK.1		Lava	→ pág. 238	✓			
	502.300.JH.1		Encina	→ pág. 238	✓			
	502.300.JR.1		Nogal hickory	→ pág. 238	✓			
	502.301.01.1		Blanco	→ pág. 238	✓			
	502.301.01.2		Blanco, tirador cromado	→ pág. 238	✓			
	502.301.01.3		Blanco/mate	→ pág. 238	✓			
	502.301.JK.1		Lava	→ pág. 238	✓			
	502.301.JH.1		Encina	→ pág. 238	✓			
	502.301.JR.1		Nogal hickory	→ pág. 238	✓			
Ancho del lavabo 53 cm								
Mueble bajo Geberit iCon para lavamanos, con un cajón	502.302.01.1		Blanco	→ pág. 239		✓		
	502.302.01.2		Blanco, tirador cromado	→ pág. 239		✓		
	502.302.01.3		Blanco/mate	→ pág. 239		✓		
	502.302.JK.1		Lava	→ pág. 239		✓		
	502.302.JH.1		Encina	→ pág. 239		✓		
	502.302.JR.1		Nogal hickory	→ pág. 239		✓		
Muebles bajos para lavabo								
Ancho del lavabo 60 cm								
Mueble bajo Geberit iCon para lavabo, con un cajón	502.310.01.1		Blanco	→ pág. 250			✓	
	502.310.01.2		Blanco, tirador cromado	→ pág. 250			✓	
	502.310.01.3		Blanco/mate	→ pág. 250			✓	
	502.310.JK.1		Lava	→ pág. 250			✓	
	502.310.JH.1		Encina	→ pág. 250			✓	
	502.310.JR.1		Nogal hickory	→ pág. 250			✓	
Ancho del lavabo 75 cm								
Mueble bajo Geberit iCon para lavabo, con un cajón	502.311.01.1		Blanco	→ pág. 250				
	502.311.01.2		Blanco, tirador cromado	→ pág. 250				
	502.311.01.3		Blanco/mate	→ pág. 250				
	502.311.JK.1		Lava	→ pág. 250				
	502.311.JH.1		Encina	→ pág. 250				
	502.311.JR.1		Nogal hickory	→ pág. 250				
Ancho del lavabo 90 cm								
Mueble bajo Geberit iCon para lavabo, con un cajón	502.312.01.1		Blanco	→ pág. 250				
	502.312.01.2		Blanco, tirador cromado	→ pág. 250				
	502.312.01.3		Blanco/mate	→ pág. 250				
	502.312.JK.1		Lava	→ pág. 250				
	502.312.JH.1		Encina	→ pág. 250				
	502.312.JR.1		Nogal hickory	→ pág. 250				

	Lavabos			Lavabos de dos senos	Lavabos, diseño esbelto			
	75 cm	90 cm	120 cm	120 cm	60 cm	75 cm	90 cm	120 cm
					501.843.00.3	501.844.00.3	501.845.00.3	501.846.00.3
	124075000	124090000		124120000				
					501.843.00.1	501.844.00.1	501.845.00.1	501.846.00.1
	124078000	124093000	124025000					
			124020000					
								501.846.00.1
	→ pág. 177	→ pág. 177	→ pág. 177	→ pág. 182	→ pág. 183	→ pág. 183	→ pág. 183	→ pág. 183
acto								
				✓			
					✓			
					✓			
					✓			
					✓			
					✓			
	✓					✓		
	✓					✓		
	✓					✓		
	✓					✓		
	✓					✓		
	✓					✓		
		✓					✓	
		✓					✓	
		✓					✓	
		✓					✓	
		✓					✓	
		✓					✓	

Geberit España, Versión: noviembre 2025

					Lavamanos			
					38 cm	53 cm	60 cm	
Ancho del lavabo 120 cm								
Mueble bajo Geberit iCon para lavabo, con un cajón	502.313.01.1		Blanco	→ pág. 251				
	502.313.01.2		Blanco, tirador cromado	→ pág. 251				
	502.313.01.3		Blanco/mate	→ pág. 251				
	502.313.JK.1		Lava	→ pág. 251				
	502.313.JH.1		Encina	→ pág. 251				
	502.313.JR.1		Nogal hickory	→ pág. 251				
Ancho del lavabo 60 cm								
Mueble bajo Geberit iCon para lavabo, con dos cajones	502.303.01.1		Blanco	→ pág. 252			✓	
	502.303.01.2		Blanco, tirador cromado	→ pág. 252			✓	
	502.303.01.3		Blanco/mate	→ pág. 252			✓	
	502.303.JK.1		Lava	→ pág. 252			✓	
	502.303.JH.1		Encina	→ pág. 252			✓	
	502.303.JR.1		Nogal hickory	→ pág. 252			✓	
Ancho del lavabo 75 cm								
Mueble bajo Geberit iCon para lavabo, con dos cajones	502.304.01.1		Blanco	→ pág. 252				
	502.304.01.2		Blanco, tirador cromado	→ pág. 252				
	502.304.01.3		Blanco/mate	→ pág. 252				
	502.304.JK.1		Lava	→ pág. 252				
	502.304.JH.1		Encina	→ pág. 252				
	502.304.JR.1		Nogal hickory	→ pág. 252				
Ancho del lavabo 90 cm								
Mueble bajo Geberit iCon para lavabo, con dos cajones	502.305.01.1		Blanco	→ pág. 252				
	502.305.01.2		Blanco, tirador cromado	→ pág. 252				
	502.305.01.3		Blanco/mate	→ pág. 252				
	502.305.JK.1		Lava	→ pág. 252				
	502.305.JH.1		Encina	→ pág. 252				
	502.305.JR.1		Nogal hickory	→ pág. 252				
Ancho del lavabo 120 cm								
Mueble bajo Geberit iCon para lavabo, con dos cajones	502.306.01.1		Blanco	→ pág. 253				
	502.306.01.2		Blanco, tirador cromado	→ pág. 253				
	502.306.01.3		Blanco/mate	→ pág. 253				
	502.306.JK.1		Lava	→ pág. 253				
	502.306.JH.1		Encina	→ pág. 253				
	502.306.JR.1		Nogal hickory	→ pág. 253				
Muebles bajos para lavabo de dos senos								
Ancho del lavabo 120 cm								
Mueble bajo Geberit iCon para lavabo de dos senos, con dos cajones	502.314.01.1		Blanco	→ pág. 259				
	502.314.01.2		Blanco, tirador cromado	→ pág. 259				
	502.314.01.3		Blanco/mate	→ pág. 259				
	502.314.JK.1		Lava	→ pág. 259				
	502.314.JH.1		Encina	→ pág. 259				
	502.314.JR.1		Nogal hickory	→ pág. 259				
Mueble bajo Geberit iCon para lavabo de dos senos, con cuatro cajones	502.309.01.1		Blanco	→ pág. 260				
	502.309.01.2		Blanco, tirador cromado	→ pág. 260				
	502.309.01.3		Blanco/mate	→ pág. 260				
	502.309.JK.1		Lava	→ pág. 260				
	502.309.JH.1		Encina	→ pág. 260				
	502.309.JR.1		Nogal hickory	→ pág. 260				

✓ Compatible

Lavabos			Lavabos de dos senos	Lavabos, diseño esbelto			
75 cm	90 cm	120 cm	120 cm	60 cm	75 cm	90 cm	120 cm
		✓					✓
		✓					✓
		✓					✓
		✓					✓
		✓					✓
		✓					✓
				✓			
				✓			
				✓			
				✓			
				✓			
				✓			
✓					✓		
✓					✓		
✓					✓		
✓					✓		
✓					✓		
✓					✓		
	✓					✓	
	✓					✓	
	✓					✓	
	✓					✓	
	✓					✓	
	✓					✓	
		✓					✓
		✓					✓
		✓					✓
		✓					✓
		✓					✓
		✓					✓
			✓				
			✓				
			✓				
			✓				
			✓				
			✓				
			✓				
			✓				
			✓				
			✓				
			✓				

Vista general del material – conexiones de lavabo Geberit iCon, modelo compacto

Geberit España, Versión: noviembre 2025

		Lavabos compatibles con mueble bajo					
		Con orificio de rebosadero			Sin orificio de rebosadero		
		Para un grifo de encimera	Para dos grifos de encimera	Para grifos murales	Para un grifo de encimera	Para dos grifos de encimera	Para grifos murales
	D, ø / Diámetro exterior (mm)	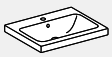	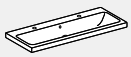				
Conexión de lavabo acumulable							
152.013.21.1 **Conexión de lavabo Geberit Clou, modelo ahorra espacio, modelo estrecho, con accionamiento de palanca y caperuza**	**32 mm**						
152.049.21.1 **Desagüe para lavabos Geberit Clou, modelo ahorra espacio, modelo estrecho, con accionamiento de palanca y caperuza de válvula**	**32 mm**						
152.059.21.1 **Desagüe para lavabos Geberit Clou, modelo ahorra espacio, modelo estrecho, con accionamiento de palanca y caperuza de válvula**	**40 mm**						
152.070.21.1 **Válvula de desagüe Geberit en modelo compacto, modelo estrecho, con tapones de desagüe exteriores con accionamiento de palanca**	**32 mm**	✓	✓[1]	✓[1]			
152.071.21.1 **Válvula de desagüe Geberit en modelo compacto, modelo estrecho, con tapones de desagüe exteriores con botón de accionamiento**	**32 mm**	✓	✓	✓			
Conexión de lavabo no acumulable							
152.081.21.1 **Válvula de desagüe Geberit en modelo compacto, modelo estrecho, con salida libre y caperuza de válvula**	**32 mm**						

✓ Compatible

[1] Debe pedirse por separado: 245.900.20.1

	Lavabos de dos senos con mueble bajo				Lavabos para mueble con mueble bajo		
	Con orificio de rebosadero		Sin orificio de rebosadero				
	Para grifos de encimera	Para grifos murales	Para grifos de encimera	Para grifos murales	Para un grifo de encimera	Para dos grifos de encimera	Para grifos murales
	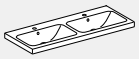	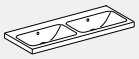	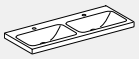	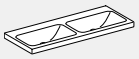		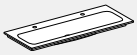	
					✓	✓1)	✓1)
					✓	✓1)	✓1)
					✓	✓1)	✓1)
	✓	✓1)					
	✓	✓					
					✓	✓	✓

Vista general del material – lavabos y muebles bajos para lavabo Geberit Smyle

Geberit España, Versión: noviembre 2025

Blanco, grifo en el centro, rebosadero visible

Blanco, sin grifo, rebosadero visible

Blanco, grifo a la izquierda y derecha, rebosadero visible

			Ancho del lavabo		
Muebles bajos para lavamanos					
Mueble bajo para lavamanos Geberit Smyle, diseño rectangular, con una puerta	500.350.00.1		45 cm	Blanco, tope de la puerta a la derecha	→ pág. 240
	500.350.JK.1			Lava, tope de la puerta a la derecha	
	500.350.JR.1			Nogal hickory, tope de la puerta a la derecha	
	500.351.00.1			Blanco, tope de la puerta a la izquierda	
	500.351.JK.1			Lava, tope de la puerta a la izquierda	
	500.351.JR.1			Nogal hickory, tope de la puerta a la izquierda	
	500.363.00.1		50 cm	Blanco, tope de la puerta a la derecha	
	500.363.JK.1			Lava, tope de la puerta a la derecha	
	500.363.JR.1			Nogal hickory, tope de la puerta a la derecha	
	500.364.00.1			Blanco, tope de la puerta a la izquierda	
	500.364.JK.1			Lava, tope de la puerta a la izquierda	
	500.364.JR.1			Nogal hickory, tope de la puerta a la izquierda	
Muebles bajos para lavabo					
Mueble bajo para lavabo Geberit Smyle, diseño rectangular, con una puerta	500.365.00.1		55 cm	Blanco, tope de la puerta a la derecha	→ pág. 254
	500.365.JK.1			Lava, tope de la puerta a la derecha	
	500.365.JR.1			Nogal hickory, tope de la puerta a la derecha	
	500.366.00.1			Blanco, tope de la puerta a la izquierda	
	500.366.JK.1			Lava, tope de la puerta a la izquierda	
	500.366.JR.1			Nogal hickory, tope de la puerta a la izquierda	
Mueble bajo para lavabo Geberit Smyle, diseño rectangular, con dos cajones	500.352.00.1		60 cm	Blanco	→ pág. 255
	500.352.JK.1			Lava	
	500.352.JR.1			Nogal hickory	
	500.353.00.1		75 cm	Blanco	
	500.353.JK.1			Lava	
	500.353.JR.1			Nogal hickory	
	500.354.00.1		90 cm	Blanco	
	500.354.JK.1			Lava	
	500.354.JR.1			Nogal hickory	
	500.355.00.1		120 cm	Blanco	
	500.355.JK.1			Lava	
	500.355.JR.1			Nogal hickory	
Muebles bajos para lavabo de dos senos					
Mueble bajo para lavabo de dos senos Geberit Smyle, diseño rectangular, con dos cajones	500.356.00.1		120 cm	Blanco	→ pág. 261
	500.356.JK.1			Lava	
	500.356.JR.1			Nogal hickory	

✓ Compatible

	Lavamanos		Lavabos					Lavabos de dos senos
	Lavamanos Geberit Smyle, diseño rectangular, rebosadero asimétrico	Lavamanos Geberit Smyle, diseño rectangular	Lavabo Geberit Smyle, diseño rectangular					Lavabo de dos senos Geberit Smyle, diseño rectangular
	45 cm	50 cm	55 cm	60 cm	75 cm	90 cm	120 cm	120 cm
	500.222.01.1	500.256.01.1	500.259.01.1	500.229.01.1	500.249.01.1	500.251.01.1		500.223.01.1
						500.250.01.1	500.225.01.1	
							500.253.01.1	
	→ pág. 192	→ pág. 192	→ pág. 178	→ pág. 178	→ pág. 178	→ pág. 178	→ pág. 178	→ pág. 182
	✓							
	✓							
	✓							
	✓							
	✓							
	✓							
		✓						
		✓						
		✓						
		✓						
		✓						
		✓						
			✓					
			✓					
			✓					
			✓					
			✓					
			✓					
				✓				
				✓				
				✓				
					✓			
					✓			
					✓			
						✓		
						✓		
						✓		
							✓	
							✓	
							✓	
								✓
								✓
								✓

Lavabos

Mix & Match

Lavabo Geberit ONE CleanDrain

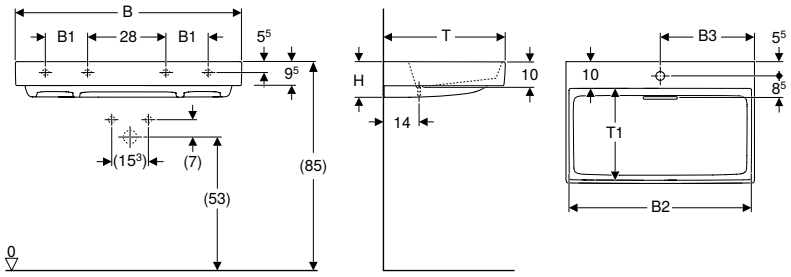

click & scan

Información técnica

Material	Arcilla refractaria

Propiedades
- Empotrable
- Desagüe horizontal
- Accionamiento mediante biela
- Con tamiz anticabello integrado

Volumen de suministro
- Lavabo
- Tapa de desagüe con filtro anticabellos, fijación magnética
- Filtro anti-cabellos con tapón de desagüe blanco
- Conexión de lavabo y sifón antiolores en modelo ahorra espacio

N.º de art.	Color / superficie	Mix & Match	Toma de grifo	Rebo-sadero	B1 [cm]	B2 [cm]	B3 [cm]	Ancho de mueble bajo [cm]	H [cm]	T [cm]	T1 [cm]	Puntos de su-jeción	UMV1 [ud.]	EUR/ud.
B / Ancho: 60 cm														
505.034.00.1	Lavabo: blanco / KeraTect Tapa: blanco / Brillante	Sí	Centro	Sin		57,9	30,1	60	14	48	37	2	1	**532,60**
505.033.00.1	Lavabo: blanco / KeraTect Tapa: blanco / Brillante	Sí	Sin	Sin		57,9		60	14	48	37	2	1	**532,60**
B / Ancho: 75 cm														
505.036.00.1	Lavabo: blanco / KeraTect Tapa: blanco / Brillante	Sí	Centro	Sin		72,5	37,5	75	14	48	37	2	1	**780,90**
505.035.00.1	Lavabo: blanco / KeraTect Tapa: blanco / Brillante	Sí	Sin	Sin		72,5		75	14	48	37	2	1	**706,25**
B / Ancho: 90 cm														
505.038.00.1	Lavabo: blanco / KeraTect Tapa: blanco / Brillante	Sí	Centro	Sin	17,2	87,1	44,9	90	14	48	37	4	1	**850,85**
505.037.00.1	Lavabo: blanco / KeraTect Tapa: blanco / Brillante	Sí	Sin	Sin	17,2	87,1		90	14	48	37	4	1	**850,85**
B / Ancho: 105 cm														
505.046.00.1	Lavabo: blanco / KeraTect Tapa: blanco / Brillante	No	Centro	Sin	18	101,9	52,5	105	14	48	37	4	1	**946,40**
505.045.00.1	Lavabo: blanco / KeraTect Tapa: blanco / Brillante	No	Sin	Sin	18	101,9		105	14	48	37	4	1	**946,40**
B / Ancho: 120 cm														
505.049.00.1	Lavabo: blanco / KeraTect Tapa: blanco / Brillante	Sí	Izquierda y derecha	Sin	28	116,5	30,6	120	14	48	37	4	1	**1137,50**
505.048.00.1	Lavabo: blanco / KeraTect Tapa: blanco / Brillante	Sí	Centro	Sin	28	116,5	60	120	14	48	37	4	1	**1137,50**
505.047.00.1	Lavabo: blanco / KeraTect Tapa: blanco / Brillante	Sí	Sin	Sin	28	116,5		120	14	48	37	4	1	**1137,50**

Combinable con
- Mueble bajo Geberit iCon para lavabo, con un cajón → pág. 250
- Mueble bajo Geberit iCon para lavabo, con dos cajones → pág. 252
- Mueble bajo Geberit ONE para lavabo, con dos cajones → pág. 244
- Mueble bajo Geberit ONE para lavabo, con un cajón → pág. 242
- Mueble bajo Geberit Acanto para lavabo, con un cajón y un cajón interior → pág. 246

Accesorios complementarios
- Material de fijación Geberit para lavabos → pág. 228
- Rejilla de desagüe Geberit ONE con filtro anticabellos, fijación magnética → pág. 227

- Mix & Match: artículos del mismo ancho combinables libremente en las series Geberit ONE, Acanto, iCon

Mix & Match

Lavabo Geberit ONE CleanDrain, superficie de apoyo derecha

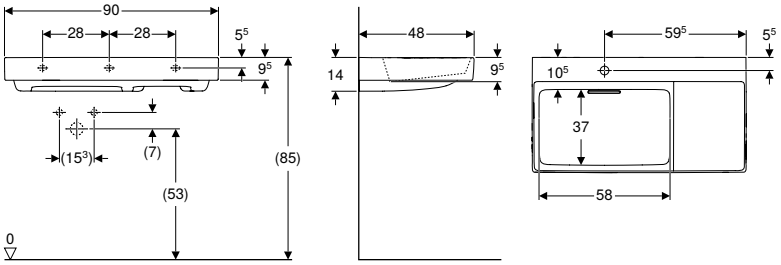

click & scan

Información técnica

Material	Arcilla refractaria

Propiedades
- Empotrable
- Desagüe horizontal
- Accionamiento mediante biela
- Con tamiz anticabello integrado

Volumen de suministro
- Lavabo
- Tapa de desagüe con filtro anticabellos, fijación magnética
- Conexión de lavabo y sifón antiolores en modelo ahorra espacio

N.º de art.	Color / superficie	Mix & Match	Toma de grifo	Rebosadero	Ancho de mueble bajo [cm]	H [cm]	T [cm]	Puntos de sujeción	Superficie de apoyo	UMV1 [ud.]	EUR/ud.
B / Ancho: 90 cm											
505.039.00.1	Lavabo: blanco / KeraTect Tapa: blanco / Brillante	Sí	Izquierda	Sin	90	14	48	3	Derecha	1	**897,25**
505.042.00.1	Lavabo: blanco / KeraTect Tapa: blanco / Brillante	Sí	Sin	Sin	90	14	48	3	Derecha	1	**897,25**

Combinable con
- Mueble bajo Geberit iCon para lavabo, con un cajón → pág. 250
- Mueble bajo Geberit iCon para lavabo, con dos cajones → pág. 252
- Mueble bajo Geberit ONE para lavabo, con dos cajones → pág. 244
- Mueble bajo Geberit ONE para lavabo, con un cajón → pág. 242
- Mueble bajo Geberit Acanto para lavabo, con un cajón y un cajón interior → pág. 246

Accesorios complementarios
- Material de fijación Geberit para lavabos → pág. 228
- Rejilla de desagüe Geberit ONE con filtro anticabellos, fijación magnética → pág. 227

- Mix & Match: artículos del mismo ancho combinables libremente en las series Geberit ONE, Acanto, iCon

Mix & Match

Lavabo Geberit ONE CleanDrain, superficie de apoyo izquierda

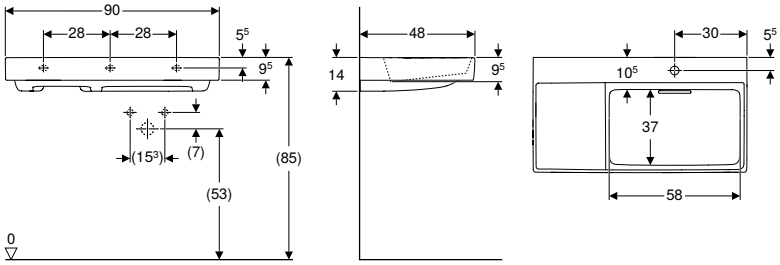

click & scan

Información técnica

Material	Arcilla refractaria

Propiedades

- Empotrable
- Desagüe horizontal
- Accionamiento mediante biela
- Con tamiz anticabello integrado

Volumen de suministro

- Lavabo
- Tapa de desagüe con filtro anticabellos, fijación magnética
- Conexión de lavabo y sifón antiolores en modelo ahorra espacio

N.º de art.	Color / superficie	Mix & Match	Toma de grifo	Rebosadero	Ancho de mueble bajo [cm]	H [cm]	T [cm]	Puntos de sujeción	Superficie de apoyo	UMV1 [ud.]	EUR/ud.
B / Ancho: 90 cm											
505.043.00.1	Lavabo: blanco / KeraTect Tapa: blanco / Brillante	Sí	Derecha	Sin	90	14	48	3	Izquierda	1	**897,25**
505.044.00.1	Lavabo: blanco / KeraTect Tapa: blanco / Brillante	Sí	Sin	Sin	90	14	48	3	Izquierda	1	**897,25**

Combinable con

- Mueble bajo Geberit iCon para lavabo, con un cajón → pág. 250
- Mueble bajo Geberit iCon para lavabo, con dos cajones → pág. 252
- Mueble bajo Geberit ONE para lavabo, con dos cajones → pág. 244
- Mueble bajo Geberit ONE para lavabo, con un cajón → pág. 242
- Mueble bajo Geberit Acanto para lavabo, con un cajón y un cajón interior → pág. 246

Accesorios complementarios

- Material de fijación Geberit para lavabos → pág. 228
- Rejilla de desagüe Geberit ONE con filtro anticabellos, fijación magnética → pág. 227

- Mix & Match: artículos del mismo ancho combinables libremente en las series Geberit ONE, Acanto, iCon

Mix & Match

Lavabo Geberit ONE

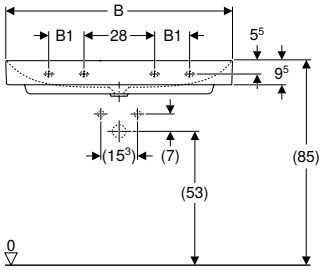

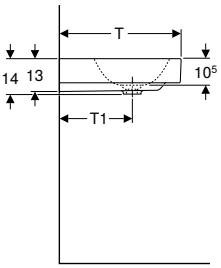

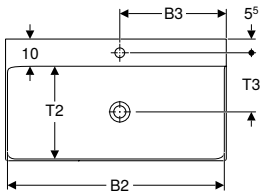

click & scan

Información técnica

Material	Arcilla refractaria

Volumen de suministro

- Lavabo

Propiedades

- Empotrable
- Desagüe vertical

N.º de art.	Color / superficie	Mix & Match	Toma de grifo	Rebo-sadero	B1 [cm]	B2 [cm]	B3 [cm]	Ancho de mueble bajo [cm]	H [cm]	T [cm]	T1 [cm]	T2 [cm]	T3 [cm]	Puntos de su-jeción	UMV1 [ud.]	EUR/ud.
B / Ancho: 60 cm																
505.020.01.1	blanco / KeraTect	Sí	Centro	Sin		58,5	30	60	14	48	29	37	23,5	2	1	**320,15**
505.021.01.1	blanco / KeraTect	Sí	Sin	Sin		58,5	30	60	14	48	29	37		2	1	**320,15**
B / Ancho: 75 cm																
505.020.01.2	blanco / KeraTect	Sí	Centro	Sin		73,5	45	75	14	48	29	37	23,5	2	1	**480,10**
505.021.01.2	blanco / KeraTect	Sí	Sin	Sin		73,5	37,5	75	14	48	29	37		2	1	**480,10**
B / Ancho: 90 cm																
505.020.01.3	blanco / KeraTect	Sí	Centro	Sin	14	88,5	45	90	14	48	29	37	23,5	4	1	**610,90**
505.021.01.3	blanco / KeraTect	Sí	Sin	Sin	14	88,5	45	90	14	48	29	37		4	1	**610,90**
B / Ancho: 105 cm																
505.020.01.4	blanco / KeraTect	No	Centro	Sin	18	103,5	52,5	105	14	48	29	37	23,5	4	1	**698,20**
505.021.01.4	blanco / KeraTect	No	Sin	Sin	18	103,5	52,5	105	14	48	29	37		4	1	**698,20**
B / Ancho: 120 cm																
505.022.01.5	blanco / KeraTect	Sí	Izquierda y derecha	Sin	28	118,5	31,5	120	14	48	29	37	23,5	4	1	**872,70**
505.020.01.5	blanco / KeraTect	Sí	Centro	Sin	28	118,5	60	120	14	48	29	37	23,5	4	1	**872,70**
505.021.01.5	blanco / KeraTect	Sí	Sin	Sin	28	118,5	60	102	14	48	29	37		4	1	**872,70**

Pedido adicional

- Conexión de lavabo y sifón antiolores en modelo ahorra espacio

Combinable con

- Mueble bajo Geberit iCon para lavabo, con un cajón → pág. 250
- Mueble bajo Geberit iCon para lavabo, con dos cajones → pág. 252
- Mueble bajo Geberit ONE para lavabo, con dos cajones → pág. 244
- Mueble bajo Geberit ONE para lavabo, con un cajón → pág. 242
- Mueble bajo Geberit Acanto para lavabo, con un cajón y un cajón interior → pág. 246

Accesorios complementarios

- Material de fijación Geberit para lavabos → pág. 228
- Desagüe para lavabos, modelo ahorra espacio, modelo estrecho, con accionamiento de palanca y caperuza de válvula, desagüe horizontal, para lavabo Geberit ONE con desagüe vertical → pág. 615

- Para la instalación del lavabo con mueble bajo, es necesaria una conexión de lavabo Geberit, modelo compacto. Véase la vista general del material – Conexiones de lavabo Geberit ONE modelo compacto o el catálogo en línea, accesorios de lavabo
- Mix & Match: artículos del mismo ancho combinables libremente en las series Geberit ONE, Acanto, iCon

Mix & Match

Lavabo Geberit Acanto

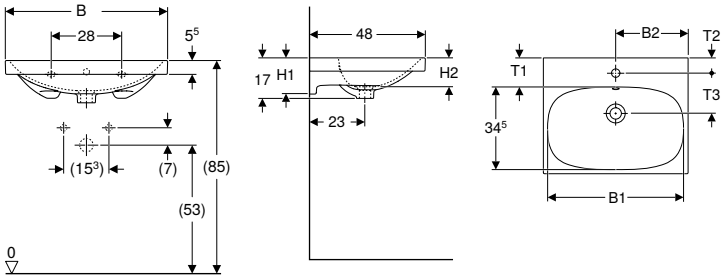

click & scan

Información técnica

Material	Arcilla refractaria

Propiedades

- Empotrable

N.º de art.	Color / superficie	Mix & Match	Toma de grifo	Rebosadero	B1 [cm]	B2 [cm]	Ancho de mueble bajo [cm]	H [cm]	H1 [cm]	H2 [cm]	T [cm]	T1 [cm]	T2 [cm]	T3 [cm]	UMV1 [ud.]	EUR/ud.
B / Ancho: 60 cm																
500.620.01.2	blanco	Sí	Centro	visible, simétrico	57	60	59,5	17	15	12	48	11,5	6,5	16,5	1	**241,95**
504.620.01.1	blanco	Sí	Sin	visible, simétrico	57		59,5	17	15	12	48	11,5			1	**206,70**
B / Ancho: 120 cm																
501.880.00.1	blanco	Sí	Izquierda y derecha	visible, simétrico	117	30	119	17	15,5	13	48	12	6	17	1	**627,95**
501.880.00.5 *	blanco	Sí	Izquierda y derecha	Sin	117	30	119	17	15,5	13	48	12	6	17	1	**627,95**
501.880.00.3 *	blanco	Sí	Sin	visible, simétrico	117		119	17	15,5	13	48	12			1	**627,95**

*** Producción por encargo**

Combinable con

- Mueble bajo Geberit iCon para lavabo, con un cajón → pág. 250
- Mueble bajo Geberit iCon para lavabo, con dos cajones → pág. 252
- Mueble bajo Geberit Acanto para lavabo, con un cajón y un cajón interior → pág. 246
- Mueble bajo Geberit ONE para lavabo, con dos cajones → pág. 244
- Mueble bajo Geberit ONE para lavabo, con un cajón → pág. 242

Accesorios complementarios

- Sifón con tubo de inmersión Geberit para lavabos, salida horizontal → pág. 613
- Material de fijación Geberit para lavabos → pág. 228

- Para la instalación del lavabo con mueble bajo, es necesaria una conexión de lavabo Geberit, modelo compacto. Véase la vista general del material de series – Conexiones de lavabo Geberit Acanto modelo compacto o el catálogo en línea, accesorios de lavabo
- Mix & Match: artículos del mismo ancho combinables libremente en las series Geberit ONE, Acanto, iCon

Mix & Match

Lavabo Geberit Acanto, con superficie de apoyo

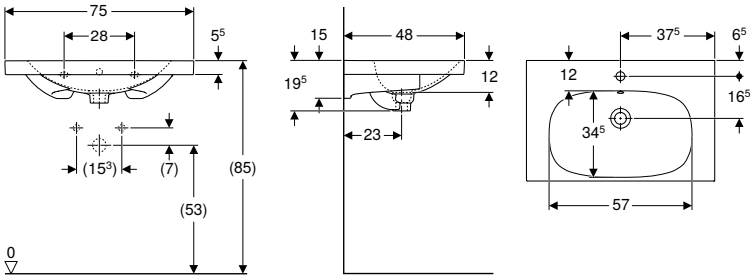

click & scan

Información técnica

Material	Arcilla refractaria

Propiedades

- Empotrable

N.º de art.		Color / superficie	Mix & Match	Toma de grifo	Rebosadero	Ancho de mueble bajo [cm]	H [cm]	T [cm]	Superficie de apoyo	UMV1 [ud.]	EUR/ud.
B / Ancho: 75 cm											
500.622.01.2		blanco	Sí	Centro	visible, simétrico	74	19,5	48	Ambos lados	1	**400,05**
B / Ancho: 90 cm											
500.623.01.2		blanco	Sí	Centro	visible, simétrico	89	16,5	48	Ambos lados	1	**549,75**
500.623.01.8	N	blanco / KeraTect	Sí	Centro	visible, simétrico	89	16,5	48	Ambos lados		
500.624.01.2		blanco	Sí	Sin	visible, simétrico	89	16,5	48	Ambos lados	1	**549,75**

N: Nuevo, disponible a partir de febrero 2026

Combinable con

- Mueble bajo Geberit iCon para lavabo, con un cajón → pág. 250
- Mueble bajo Geberit iCon para lavabo, con dos cajones → pág. 252
- Mueble bajo Geberit ONE para lavabo, con un cajón → pág. 242
- Mueble bajo Geberit Acanto para lavabo, con un cajón y un cajón interior → pág. 246
- Mueble bajo Geberit ONE para lavabo, con dos cajones → pág. 244

Accesorios complementarios

- Sifón con tubo de inmersión Geberit para lavabos, salida horizontal → pág. 613
- Material de fijación Geberit para lavabos → pág. 228

- Para la instalación del lavabo con mueble bajo, es necesaria una conexión de lavabo Geberit, modelo compacto. Véase la vista general del material – Conexiones de lavabo Geberit Acanto modelo compacto o el catálogo en línea, accesorios de lavabo.
- Mix & Match: artículos del mismo ancho combinables libremente en las series Geberit ONE, Acanto, iCon

Lavabo Geberit Acanto, compacto

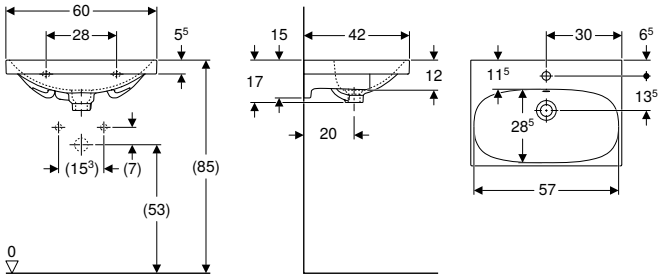

click & scan

Información técnica

Material	Arcilla refractaria

Propiedades
- Empotrable
- Proyección reducida

N.º de art.	Color / superficie	Toma de grifo	Rebosadero	Ancho de mueble bajo [cm]	H [cm]	T [cm]	UMV1 [ud.]	EUR/ud.
B / Ancho: 60 cm								
500.631.01.2	blanco	Centro	visible, simétrico	59,5	17	42	1	241,95

Combinable con
- Mueble bajo Geberit Acanto para lavabo, con un cajón y un cajón interior, compacto → pág. 248

Accesorios complementarios
- Sifón con tubo de inmersión Geberit para lavabos, salida horizontal → pág. 613
- Material de fijación Geberit para lavabos → pág. 228

- Para la instalación del lavabo con mueble bajo, es necesaria una conexión de lavabo Geberit, modelo compacto. Véase la vista general del material de series – Conexiones de lavabo Geberit Acanto modelo compacto o el catálogo en línea, accesorios de lavabo

Lavabo Geberit Acanto compacto, con superficie de apoyo

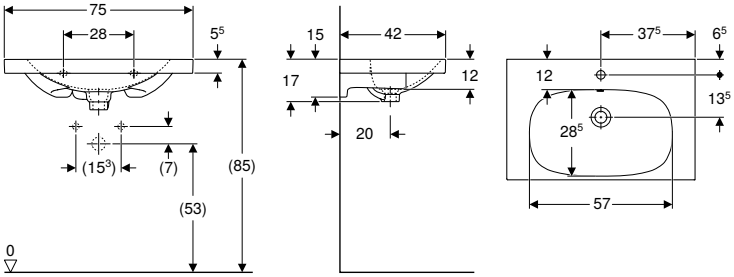

click & scan

Información técnica

Material	Arcilla refractaria

Propiedades
- Empotrable
- Proyección reducida

N.º de art.	Color / superficie	Toma de grifo	Rebosadero	Ancho de mueble bajo [cm]	H [cm]	T [cm]	Superficie de apoyo	UMV1 [ud.]	EUR/ud.
B / Ancho: 75 cm									
500.632.01.2	blanco	Centro	visible, simétrico	74	17	42	Ambos lados	1	433,40

Combinable con
- Mueble bajo Geberit Acanto para lavabo, con un cajón y un cajón interior, compacto → pág. 248

Accesorios complementarios
- Sifón con tubo de inmersión Geberit para lavabos, salida horizontal → pág. 613
- Material de fijación Geberit para lavabos → pág. 228

- Para la instalación del lavabo con mueble bajo, es necesaria una conexión de lavabo Geberit, modelo compacto. Véase la vista general del material de series – Conexiones de lavabo Geberit Acanto modelo compacto o el catálogo en línea, accesorios de lavabo

Mix & Match

Lavabo Geberit iCon

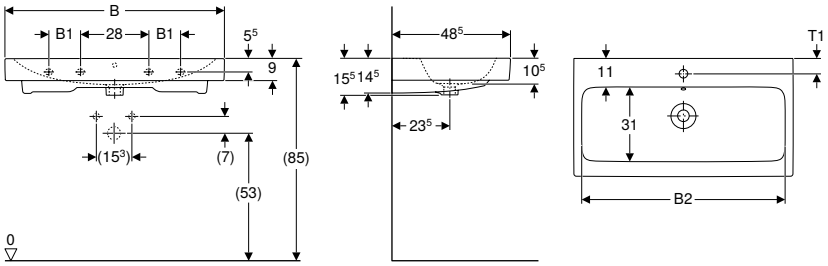

click & scan

Información técnica

Material	Arcilla refractaria

Propiedades

- Empotrable

N.º de art.	Color / superficie	Mix & Match	Toma de grifo	Rebosadero	B1 [cm]	B2 [cm]	Ancho de mueble bajo [cm]	H [cm]	T [cm]	T1 [cm]	Puntos de sujeción	UMV1 [ud.]	EUR/ud.
B / Ancho: 60 cm													
124060000	blanco	Sí	Centro	visible, simétrico		54,5	59,2	15,5	48,5	6	2	1	**207,35**
124063000	blanco	Sí	Sin	visible, simétrico		54,5	59,2	15,5	48,5		2	1	**237,20**
B / Ancho: 75 cm													
124075000	blanco	Sí	Centro	visible, simétrico		69	74	15,5	48,5	6	2	1	**374,65**
124078000	blanco	Sí	Sin	visible, simétrico		69	74	15,5	48,5		2	1	**400,25**
B / Ancho: 90 cm													
124090000	blanco	Sí	Centro	visible, simétrico	13	84	89	15,5	48,5	6	4	1	**514,60**
124093000	blanco	Sí	Sin	visible, simétrico	13	84	89	15,5	48,5		4	1	**546,10**
502.924.00.1	blanco	Sí	Izquierda y derecha	visible, simétrico	13	84	89	15,5	48,5	6,5	4	1	**491,75**
B / Ancho: 120 cm													
124020000	blanco	Sí	Izquierda y derecha	visible, simétrico	28	114,5	119	16	48,5	6	4	1	**655,45**
124025000	blanco	Sí	Sin	visible, simétrico	28	114,5	119	16	48,5		4	1	**680,25**

Combinable con

- Mueble bajo Geberit iCon para lavabo, con un cajón → pág. 250
- Mueble bajo Geberit iCon para lavabo, con dos cajones → pág. 252
- Mueble bajo Geberit ONE para lavabo, con dos cajones → pág. 244
- Mueble bajo Geberit ONE para lavabo, con un cajón → pág. 242
- Mueble bajo Geberit Acanto para lavabo, con un cajón y un cajón interior → pág. 246

Accesorios complementarios

- Sifón con tubo de inmersión Geberit para lavabos, salida horizontal → pág. 613
- Material de fijación Geberit para lavabos → pág. 228

- Para la instalación del lavabo con mueble bajo, es necesaria una conexión de lavabo Geberit, modelo compacto. Véase la vista general del material – Conexiones de lavabo Geberit iCon modelo compacto o el catálogo en línea, accesorios de lavabo
- Mix & Match: artículos del mismo ancho combinables libremente en las series Geberit ONE, Acanto, iCon

Lavabo Geberit Smyle, diseño rectangular

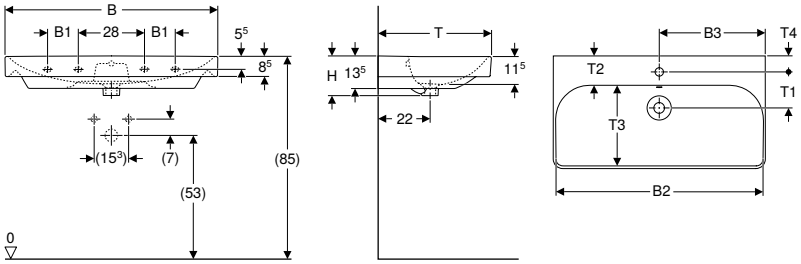

click & scan

Información técnica

Material	Cerámica sanitaria

Propiedades

- Empotrable

N.º de art.	Color / superficie	Toma de grifo	Rebosadero	B1 [cm]	B2 [cm]	B3 [cm]	Ancho de mueble bajo [cm]	H [cm]	T [cm]	T1 [cm]	T2 [cm]	T3 [cm]	T4 [cm]	Puntos de sujeción	UMV1 [ud.]	EUR/ud.
B / Ancho: 55 cm																
500.259.01.1	blanco	Centro	visible, simétrico		51,8	27,5	53,6	17	44	15	12,5	27,5	7	2	1	138,05
501.574.00.1	blanco	Sin	visible, simétrico		51,8		53,6	17	44		12,5	27,5		2	1	125,95
B / Ancho: 60 cm																
500.229.01.1	blanco	Centro	visible, simétrico		56,8	30	58,4	16,5	48	15,5	12,5	33,5	6,5	2	1	161,35
501.732.00.1 *	blanco	Centro	Sin		56,8	30	58,4	16,5	48	15,5	12,5	33,5	6,5	2	1	133,65
B / Ancho: 75 cm																
500.249.01.1	blanco	Centro	visible, simétrico		71,5	37,5	73,4	16,5	48	15	12,5	33,5	6,5	2	1	281,05
500.249.00.2	blanco	Sin	visible, simétrico		71,5		73,4	16,5	48		12,5	33,5		2	1	222,60
B / Ancho: 90 cm																
500.251.01.1	blanco	Centro	visible, simétrico	13	86,8	45	88,4	16,5	48	15	12,5	33,5	7	4	1	361,15
500.250.01.1	blanco	Sin	visible, simétrico	13	86,8		88,4	16,5	48		12,5	33,5		4	1	367,95
500.252.01.1	blanco	Izquierda y derecha	visible, simétrico	13	86,8	45	88,4	16,5	48	15	12,5	33,5	7	4	1	367,95
B / Ancho: 120 cm																
500.253.01.1	blanco	Izquierda y derecha	visible, simétrico	28	116,8	31,5	118,4	16,5	48	15,5	13	33,5	7	4	1	541,70
500.226.01.1	blanco	Centro	visible, simétrico	28	116,8	60	118,4	16,5	48	15,5	13	33,5	7	4	1	541,70
500.225.01.1	blanco	Sin	visible, simétrico	28	116,8		118,4	16,5	48		13	33,5		4	1	541,70

*** Producción por encargo**

Combinable con

- Mueble bajo para lavabo Geberit Smyle, diseño rectangular, con una puerta → pág. 254
- Mueble bajo para lavabo Geberit Smyle, diseño rectangular, con dos cajones → pág. 255
- Pedestal Geberit Selnova → pág. 225
- Pedestal Geberit Selnova Square → pág. 225

Accesorios complementarios

- Válvula de desagüe Geberit en modelo compacto, modelo estrecho, con tapones de desagüe exteriores con botón de accionamiento → pág. 617
- Sifón con tubo de inmersión Geberit para lavabos, salida horizontal → pág. 613
- Sifón con tubo de inmersión Geberit para lavabo, modelo compacto, desagüe horizontal → pág. 614
- Material de fijación Geberit para lavabos → pág. 228

Lavabo Geberit Selnova

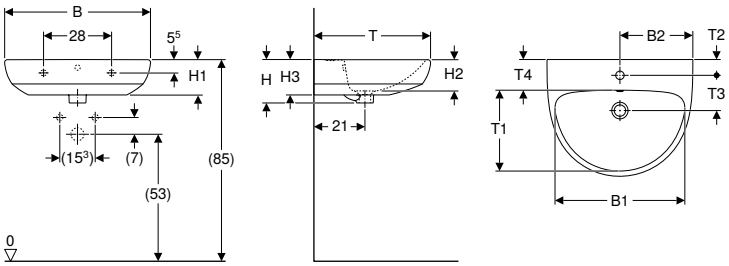

click & scan

Información técnica

Material	Cerámica sanitaria

Volumen de suministro

- Lavabo

Propiedades

- Se puede combinar con semipedestal
- Se puede combinar con pedestal

N.º de art.	Color / superficie	Toma de grifo	Rebosadero	B1 [cm]	B2 [cm]	H [cm]	H1 [cm]	H2 [cm]	H3 [cm]	T [cm]	T1 [cm]	T2 [cm]	T3 [cm]	T4 [cm]	UMV1 [ud.]	EUR/ud.
B / Ancho: 55 cm																
500.315.01.1	blanco	Centro	visible, simétrico	47,5	27,5	17,5	14,5	13	14,5	44	29	6,5	14,5	11,5	1	**86,90**
500.304.01.1	blanco	Sin	visible, simétrico	47,5		17,5	14,5	12	14,5	44	29			11,5	1	**86,30**
B / Ancho: 60 cm																
500.305.01.1	blanco	Centro	visible, simétrico	53,5	30	17,5	14,5	12	14,5	48	33	6,5	14,5	11,5	1	**101,50**
500.305.01.8 *	blanco	Sin	visible, simétrico	53,5		17,5	14,5	12	14,5	48	33			11,5	1	**99,45**
B / Ancho: 65 cm																
500.297.01.1	blanco	Centro	visible, simétrico	58	32,5	18,5	15	13,5	15	50	35	6,5	14,5	12	1	**112,45**
500.297.01.8 *	blanco	Sin	visible, simétrico	58		18,5	15	13,5	15	50	35			12	1	**96,55**

*** Producción por encargo**

Combinable con
- Semipedestal Geberit Selnova → pág. 226
- Pedestal Geberit Selnova → pág. 225

Accesorios complementarios
- Válvula de desagüe Geberit con salida libre y caperuza → pág. 119
- Sifón con tubo de inmersión Geberit para lavabos, salida horizontal → pág. 613
- Material de fijación Geberit para lavabos → pág. 228

Lavabo Geberit Selnova Square

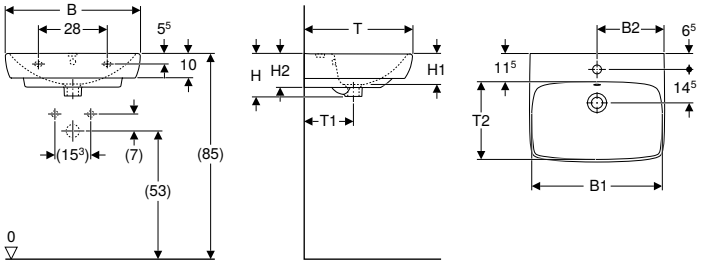

click & scan

Información técnica

Material	Cerámica sanitaria

Volumen de suministro
- Lavabo

Propiedades
- Se puede combinar con semipedestal
- Se puede combinar con pedestal

N.º de art.	Color / superficie	Toma de grifo	Rebosadero	B1 [cm]	B2 [cm]	Ancho de mueble bajo [cm]	H [cm]	H1 [cm]	H2 [cm]	T [cm]	T1 [cm]	T2 [cm]	UMV1 [ud.]	EUR/ud.
B / Ancho: 55 cm														
500.290.01.1	blanco	Centro	visible, simétrico	47,5	27	46,4	17,5	12,5	14	44	20	29	1	**91,45**
500.291.01.1	blanco	Sin	visible, simétrico	47,5	27	46,4	17,5	12,5	14	44	20	29	1	**91,45**
500.290.01.3 *	blanco	Centro	Sin	47,5	27	46,4	17,5	12,5	14	44	20	29	1	**78,45**
500.290.01.9 *	blanco	Sin	Sin	47,5	27	46,4	17,5	12,5	14	44	20	29	1	**78,45**
B / Ancho: 60 cm														
500.300.01.1	blanco	Centro	visible, simétrico	54,5	29,5	49,3	18	13	14,5	46	20	30,5	1	**94,90**
500.300.01.3 *	blanco	Centro	Sin	54,5	29,5	49,3	18	13	14,5	46	20	30,5	1	**79,85**
500.300.01.8 *	blanco	Sin	visible, simétrico	54,5	29,5	49,3	18	13	14,5	46	20	30,5	1	**79,85**
500.300.01.9 *	blanco	Sin	Sin	54,5	29,5	49,3	18	13	14,5	46	20	30,5	1	**84,25**
B / Ancho: 65 cm														
500.299.01.1	blanco	Centro	visible, simétrico	61	32	54,4	18	13	14,5	48	21	32	1	**123,00**
500.299.01.8 *	blanco	Sin	visible, simétrico	61	32	54,4	18	13	14,5	48	21	32	1	**105,65**
500.299.01.9 *	blanco	Sin	Sin	61	32	54,4	18	13	14,5	48	21	32	1	**105,65**

*** Producción por encargo**

Combinable con
- Pedestal Geberit Selnova → pág. 225
- Semipedestal Geberit Selnova → pág. 226

Accesorios complementarios
- Válvula de desagüe Geberit con salida libre y caperuza → pág. 119
- Sifón con tubo de inmersión Geberit para lavabos, salida horizontal → pág. 613
- Material de fijación Geberit para lavabos → pág. 228

- Pedestal Geberit Selnova Square solo para lavabos 55–60 cm
- Pedestal Geberit Selnova solo para lavabos 65 cm

Lavabo Geberit Selnova Compact

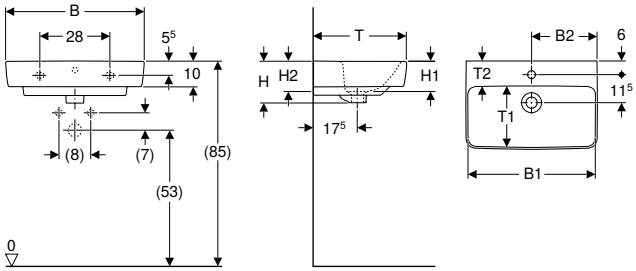

click & scan

Aplicación
- Adecuado para la instalación en baños pequeños y inodoros de invitados

Información técnica

Material	Cerámica sanitaria

Propiedades
- Empotrable
- Se puede combinar con semipedestal

Volumen de suministro
- Lavabo

N.º de art.	Color / superficie	Toma de grifo	Rebosadero	B1 [cm]	B2 [cm]	Ancho de mueble bajo [cm]	H [cm]	H1 [cm]	H2 [cm]	T [cm]	T1 [cm]	T2 [cm]	UMV1 [ud.]	EUR/ud.
B / Ancho: 55 cm														
501.509.00.1	blanco	Centro	visible, simétrico	49	27,5	50	17	12	13,5	37	22,5	10	1	**98,75**
B / Ancho: 60 cm														
501.511.00.1	blanco	Centro	visible, simétrico	54	30	55	17	12	13,5	37	22,5	10	1	**106,65**

Combinable con
- Mueble bajo para lavabo Geberit Selnova Compact, con dos puertas → pág. 257
- Semipedestal Geberit Selnova Compact para lavamanos → pág. 226
- Mueble bajo para lavamanos Geberit Selnova Compact, con una puerta, compacto → pág. 241
- Mueble bajo para lavabo Geberit Selnova Compact, con una puerta → pág. 256

Accesorios complementarios
- Sifón con tubo de inmersión Geberit para lavabos, salida horizontal → pág. 613
- Sifón con tubo de inmersión Geberit para lavabo, modelo compacto, desagüe horizontal → pág. 614
- Válvula de desagüe Geberit con salida libre y caperuza → pág. 119
- Material de fijación Geberit para lavabos → pág. 228

Lavabos de dos senos

Mix & Match

Lavabo de dos senos Geberit Acanto

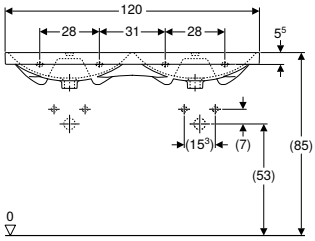

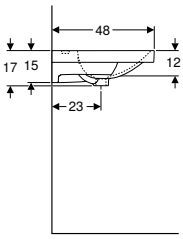

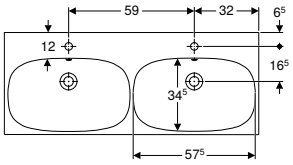

click & scan

Información técnica

Material	Arcilla refractaria

Propiedades
- Empotrable

N.º de art.	Color / superficie	Mix & Match	Toma de grifo	Rebosadero	H [cm]	T [cm]	UMV1 [ud.]	EUR/ud.
B / Ancho: 120 cm								
500.627.01.2	blanco	Sí	Centro	visible, simétrico	17	48	1	**852,90**
500.628.01.2	blanco	Sí	Sin	visible, simétrico	17	48	1	**852,90**

Combinable con
- Mueble bajo para lavabo de dos senos Geberit Acanto, con dos cajones y dos cajones interiores → pág. 258
- Mueble bajo Geberit iCon para lavabo de dos senos, con dos cajones → pág. 259
- Mueble bajo Geberit iCon para lavabo de dos senos, con cuatro cajones → pág. 260

Accesorios complementarios
- Sifón con tubo de inmersión Geberit para lavabos, salida horizontal → pág. 613
- Material de fijación Geberit para lavabos → pág. 228

- Lavabos de doble seno solo son compatibles con muebles para doble seno (séries iCon, Acanto, One)
- Para la instalación del lavabo con mueble bajo, es necesaria una conexión de lavabo Geberit, modelo compacto. Véase la vista general del material de series – Conexiones de lavabo Geberit Acanto modelo compacto o el catálogo en línea, accesorios de lavabo
- Mix & Match: artículos del mismo ancho combinables libremente en las series Geberit ONE, Acanto, iCon

Mix & Match

Lavabo de dos senos Geberit iCon

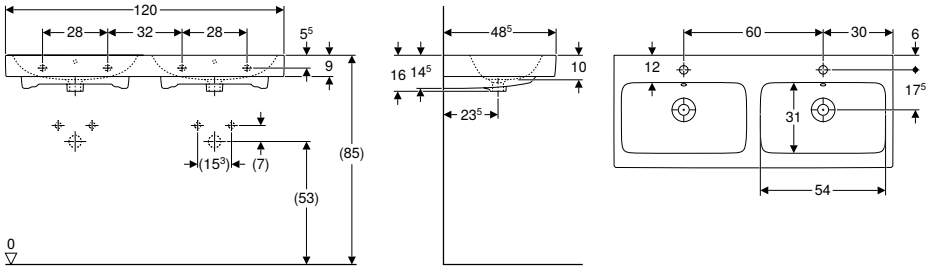

click & scan

Información técnica

Material	Arcilla refractaria

Propiedades

- Empotrable

N.º de art.	Color / superficie	Mix & Match	Toma de grifo	Rebosadero	H [cm]	T [cm]	UMV1 [ud.]	EUR/ud.
B / Ancho: 120 cm								
124120000	blanco	Sí	Centro	visible, simétrico	16	48,5	1	813,60

Combinable con

- Mueble bajo Geberit iCon para lavabo de dos senos, con dos cajones → pág. 259
- Mueble bajo Geberit iCon para lavabo de dos senos, con cuatro cajones → pág. 260
- Mueble bajo para lavabo de dos senos Geberit Acanto, con dos cajones y dos cajones interiores → pág. 258

Accesorios complementarios

- Sifón con tubo de inmersión Geberit para lavabos, salida horizontal → pág. 613
- Material de fijación Geberit para lavabos → pág. 228

- Lavabos de doble seno solo son compatibles con muebles para doble seno (séries iCon, Acanto, One)
- Para la instalación del lavabo con mueble bajo, es necesaria una conexión de lavabo Geberit, modelo compacto. Véase la vista general del material – Conexiones de lavabo Geberit iCon modelo compacto o el catálogo en línea, accesorios de lavabo
- Mix & Match: artículos del mismo ancho combinables libremente en las series Geberit ONE, Acanto, iCon

Lavabo de dos senos Geberit Smyle, diseño rectangular

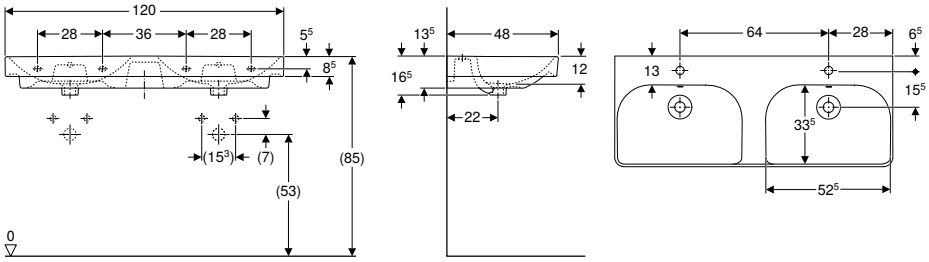

click & scan

Información técnica

Material	Cerámica sanitaria

Propiedades

- Empotrable
- Se puede combinar con semipedestal

N.º de art.	Color / superficie	Toma de grifo	Rebosadero	Ancho de mueble bajo [cm]	H [cm]	T [cm]	UMV1 [ud.]	EUR/ud.
B / Ancho: 120 cm								
500.223.01.1	blanco	Centro	visible, simétrico	118,4	16,5	48	1	676,50
500.224.01.1	blanco	Sin	visible, simétrico	118,4	16,5	48	1	711,70

Combinable con

- Mueble bajo para lavabo de dos senos Geberit Smyle, diseño rectangular, con dos cajones → pág. 261

Accesorios complementarios

- Sifón con tubo de inmersión Geberit para lavabos, salida horizontal → pág. 613
- Sifón con tubo de inmersión Geberit para lavabo, modelo compacto, desagüe horizontal → pág. 614
- Material de fijación Geberit para lavabos → pág. 228

Lavabos para mueble

Mix & Match

Lavabo para mueble Geberit iCon

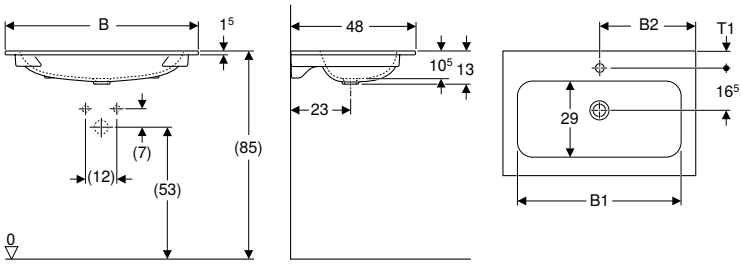

click & scan

Aplicación
- Para el montaje en muebles bajos para lavabo

Propiedades
- Borde más delgado

Información técnica

Material	Arcilla refractaria

N.º de art.	Color / superficie	Mix & Match	Toma de grifo	Rebosadero	B1 [cm]	B2 [cm]	Ancho de mueble bajo [cm]	H [cm]	T [cm]	T1 [cm]	UMV1 [ud.]	EUR/ud.
B / Ancho: 60 cm												
501.843.00.1	blanco	Sí	Centro	Sin	49	30	60	13	48	6,5	1	287,55
501.843.00.3 *	blanco	Sí	Sin	Sin	49	30	60	13	48		1	306,45
B / Ancho: 75 cm												
501.844.00.1	blanco	Sí	Centro	Sin	63,5	37,5	75	13	48	6,5	1	379,55
501.844.00.3 *	blanco	Sí	Sin	Sin	63,5	37,5	75	13	48		1	379,55
B / Ancho: 90 cm												
501.845.00.1	blanco	Sí	Centro	Sin	78,5	45	90	13	48	6,5	1	542,20
501.845.00.3 *	blanco	Sí	Sin	Sin	78,5	45	90	13	48		1	542,20
B / Ancho: 120 cm												
501.846.00.1	blanco	Sí	Izquierda y derecha	Sin	108	60	120	13	48	7	1	785,40
501.846.00.3 *	blanco	Sí	Sin	Sin	108	60	120	13	48		1	785,40

*** Producción por encargo**

Combinable con
- Mueble bajo Geberit iCon para lavabo, con un cajón → pág. 250
- Mueble bajo Geberit iCon para lavabo, con dos cajones → pág. 252
- Mueble bajo Geberit ONE para lavabo, con dos cajones → pág. 244
- Mueble bajo Geberit ONE para lavabo, con un cajón → pág. 242
- Mueble bajo Geberit Acanto para lavabo, con un cajón y un cajón interior → pág. 246

Accesorios complementarios
- Desagüe para lavabos Geberit Clou, modelo ahorra espacio, modelo estrecho, con accionamiento de palanca y caperuza de válvula → pág. 614

- Para la instalación del lavabo con mueble bajo, es necesaria una conexión de lavabo Geberit, modelo compacto. Véase la vista general del material – Conexiones de lavabo Geberit iCon modelo compacto o el catálogo en línea, accesorios de lavabo
- Mix & Match: artículos del mismo ancho combinables libremente en las series Geberit ONE, Acanto, iCon

Lavabos sobre encimera

Vista general del material – lavabos sobre encimera y muebles del baño Geberit ONE

Geberit España, Versión: noviembre 2025

Desagüe horizontal
Sin orificio para el grifo, blanco
Con orificio para el grifo, blanco
Sin orificio para el grifo, blanco mate
Con orificio para el grifo, blanco mate
Desagüe vertical
Sin orificio para el grifo, blanco
Con orificio para el grifo, blanco

Con dos cajones	Con un cajón		A partir de página	Armarios con espejo, montaje empotrado	Caja de instalación	Armario con espejo, montaje visto
				→ pág. 322	→ pág. 450	→ pág. 322
Ancho 60 cm						
505.261.00.1	**505.071.00.1**	**Blanco de alto brillo**	→ pág. 244	60 cm	111.941.00.1	60–120 cm
505.261.00.2	**505.071.00.2**	**Blanco mate**	→ pág. 244	60 cm	111.941.00.1	60–120 cm
505.261.00.3	**505.071.00.3**	**Lava**	→ pág. 244	60 cm	111.941.00.1	60–120 cm
505.261.00.5	**505.071.00.5**	**Encina**	→ pág. 244	60 cm	111.941.00.1	60–120 cm
505.261.00.6	**505.071.00.6**	**Nogal hickory**	→ pág. 244	60 cm	111.941.00.1	60–120 cm
505.261.00.7	**505.071.00.7**	**Greige**	→ pág. 244	60 cm	111.941.00.1	60–120 cm
505.261.00.8	**505.071.00.8**	**Negro mate**	→ pág. 244	60 cm	111.941.00.1	60–120 cm
Ancho 75 cm						
505.262.00.1	**505.072.00.1**	**Blanco de alto brillo**	→ pág. 244	75 cm	111.942.00.1	60–120 cm
505.262.00.2	**505.072.00.2**	**Blanco mate**	→ pág. 244	75 cm	111.942.00.1	60–120 cm
505.262.00.3	**505.072.00.3**	**Lava**	→ pág. 244	75 cm	111.942.00.1	60–120 cm
505.262.00.5	**505.072.00.5**	**Encina**	→ pág. 244	75 cm	111.942.00.1	60–120 cm
505.262.00.6	**505.072.00.6**	**Nogal hickory**	→ pág. 244	75 cm	111.942.00.1	60–120 cm
505.262.00.7	**505.072.00.7**	**Greige**	→ pág. 244	75 cm	111.942.00.1	60–120 cm
505.262.00.8	**505.072.00.8**	**Negro mate**	→ pág. 244	75 cm	111.942.00.1	60–120 cm
Ancho 90 cm						
505.263.00.1	**505.073.00.1**	**Blanco de alto brillo**	→ pág. 244	90 cm	111.943.00.1	60–120 cm
505.263.00.2	**505.073.00.2**	**Blanco mate**	→ pág. 244	90 cm	111.943.00.1	60–120 cm
505.263.00.3	**505.073.00.3**	**Lava**	→ pág. 244	90 cm	111.943.00.1	60–120 cm
505.263.00.5	**505.073.00.5**	**Encina**	→ pág. 244	90 cm	111.943.00.1	60–120 cm
505.263.00.6	**505.073.00.6**	**Nogal hickory**	→ pág. 244	90 cm	111.943.00.1	60–120 cm
505.263.00.7	**505.073.00.7**	**Greige**	→ pág. 244	90 cm	111.943.00.1	60–120 cm
505.263.00.8	**505.073.00.8**	**Negro mate**	→ pág. 244	90 cm	111.943.00.1	60–120 cm
Ancho 105 cm						
505.264.00.1	**505.074.00.1**	**Blanco de alto brillo**	→ pág. 244	105 cm	111.944.00.1	60–120 cm
505.264.00.2	**505.074.00.2**	**Blanco mate**	→ pág. 244	105 cm	111.944.00.1	60–120 cm
505.264.00.3	**505.074.00.3**	**Lava**	→ pág. 244	105 cm	111.944.00.1	60–120 cm
505.264.00.5	**505.074.00.5**	**Encina**	→ pág. 244	105 cm	111.944.00.1	60–120 cm
505.264.00.6	**505.074.00.6**	**Nogal hickory**	→ pág. 244	105 cm	111.944.00.1	60–120 cm
505.264.00.7	**505.074.00.7**	**Greige**	→ pág. 244	105 cm	111.944.00.1	60–120 cm
505.264.00.8	**505.074.00.8**	**Negro mate**	→ pág. 244	105 cm	111.944.00.1	60–120 cm
Ancho 120 cm						
505.265.00.1	**505.075.00.1**	**Blanco de alto brillo**	→ pág. 244	120 cm	111.945.00.1	60–120 cm
505.265.00.2	**505.075.00.2**	**Blanco mate**	→ pág. 244	120 cm	111.945.00.1	60–120 cm
505.265.00.3	**505.075.00.3**	**Lava**	→ pág. 244	120 cm	111.945.00.1	60–120 cm
505.265.00.5	**505.075.00.5**	**Encina**	→ pág. 244	120 cm	111.945.00.1	60–120 cm
505.265.00.6	**505.075.00.6**	**Nogal hickory**	→ pág. 244	120 cm	111.945.00.1	60–120 cm
505.265.00.7	**505.075.00.7**	**Greige**	→ pág. 244	120 cm	111.945.00.1	60–120 cm
505.265.00.8	**505.075.00.8**	**Negro mate**	→ pág. 244	120 cm	111.945.00.1	60–120 cm

✓ Compatible

Lavabo sobre encimera Geberit VariForm redondo

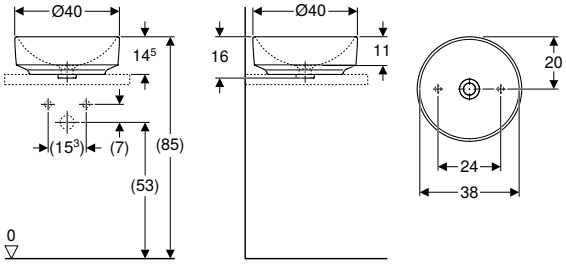

click & scan

Aplicación
- Para el montaje en encimera

Información técnica

Material	Arcilla refractaria

Propiedades
- Adecuado para todos los muebles del baño VariForm
- Redondo
- Montaje simple, gracias a la plantilla de corte suministrada
- Empotrable

Volumen de suministro
- Material de fijación
- Plantilla

N.º de art.	Color / superficie	Toma de grifo	Rebosadero	B [cm]	H [cm]	T [cm]	UMV1 [ud.]	EUR/ud.
D / Diámetro exterior: 40 cm								
500.768.01.2	blanco	Sin	Sin	40	16	40	1	177,50

Accesorios complementarios
- Válvula de desagüe Geberit con salida libre y caperuza → pág. 119

Lavabo sobre encimera Geberit VariForm, redondo, con orificio para el grifo

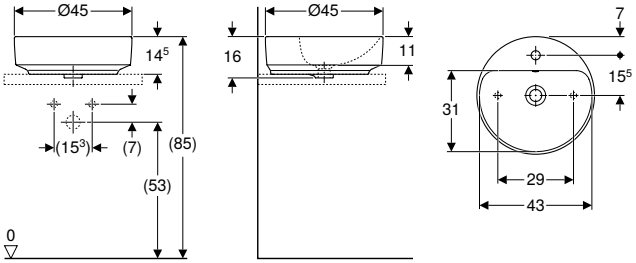

click & scan

Aplicación
- Para el montaje en encimera

Información técnica

Material	Arcilla refractaria

Propiedades
- Adecuado para todos los muebles del baño VariForm
- Redondo
- Montaje simple, gracias a la plantilla de corte suministrada
- Empotrable

Volumen de suministro
- Material de fijación
- Plantilla

N.º de art.	Color / superficie	Toma de grifo	Rebosadero	B [cm]	H [cm]	T [cm]	UMV1 [ud.]	EUR/ud.
D / Diámetro exterior: 45 cm								
500.769.01.2	blanco	Centro	visible, simétrico	45	16	45	1	187,35
500.770.01.2 *	blanco	Centro	Sin	45	16	45	1	197,20

*** Producción por encargo**

Accesorios complementarios
- Válvula de desagüe Geberit con salida libre y caperuza → pág. 119

Lavabo sobre encimera Geberit VariForm ovalado

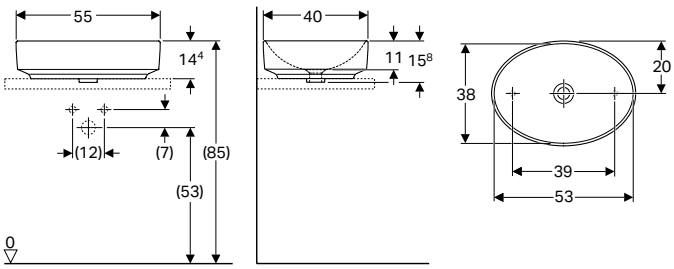

click & scan

Aplicación
- Para el montaje en encimera

Información técnica

Material	Arcilla refractaria

Propiedades
- Adecuado para todos los muebles del baño VariForm
- Ovalado
- Montaje simple, gracias a la plantilla de corte suministrada
- Empotrable

Volumen de suministro
- Material de fijación
- Plantilla

N.º de art.	Color / superficie	Toma de grifo	Rebosadero	H [cm]	T [cm]	UMV1 [ud.]	EUR/ud.
B / Ancho: 55 cm							
500.771.01.2	blanco	Sin	Sin	15,8	40	1	**192,20**

Accesorios complementarios
- Válvula de desagüe Geberit con salida libre y caperuza → pág. 119

Lavabo sobre encimera Geberit VariForm, ovalado, con orificio para el grifo

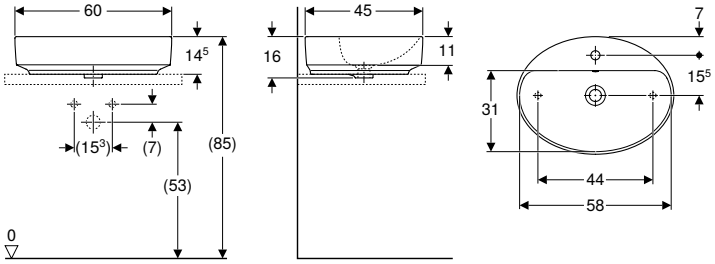

click & scan

Aplicación
- Para el montaje en encimera

Información técnica

Material	Arcilla refractaria

Propiedades
- Adecuado para todos los muebles del baño VariForm
- Ovalado
- Montaje simple, gracias a la plantilla de corte suministrada
- Empotrable

Volumen de suministro
- Material de fijación
- Plantilla

N.º de art.	Color / superficie	Toma de grifo	Rebosadero	H [cm]	T [cm]	UMV1 [ud.]	EUR/ud.
B / Ancho: 60 cm							
500.772.01.2	blanco	Centro	visible, simétrico	16	45	1	**201,15**
500.773.01.2 *	blanco	Centro	Sin	16	45	1	**223,50**

*** Producción por encargo**

Accesorios complementarios
- Válvula de desagüe Geberit con salida libre y caperuza → pág. 119

Lavabo sobre encimera Geberit VariForm elíptico

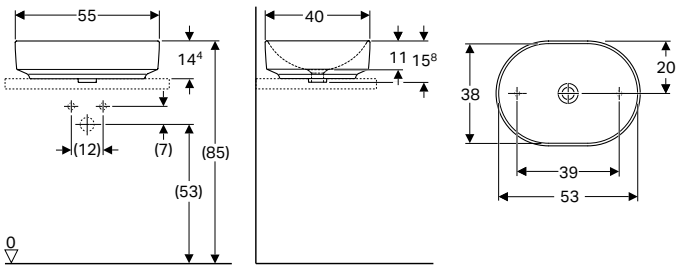

click & scan

Aplicación
- Para el montaje en encimera

Información técnica

Material	Arcilla refractaria

Propiedades
- Adecuado para todos los muebles del baño VariForm
- Elíptico
- Montaje simple, gracias a la plantilla de corte suministrada
- Empotrable

Volumen de suministro
- Material de fijación
- Plantilla

N.º de art.	Color / superficie	Toma de grifo	Rebosadero	H [cm]	T [cm]	UMV1 [ud.]	EUR/ud.
B / Ancho: 55 cm							
500.774.01.2	blanco	Sin	Sin	15,8	40	1	198,15

Accesorios complementarios
- Válvula de desagüe Geberit con salida libre y caperuza → pág. 119

Lavabo sobre encimera Geberit VariForm, elíptico, con orificio para el grifo

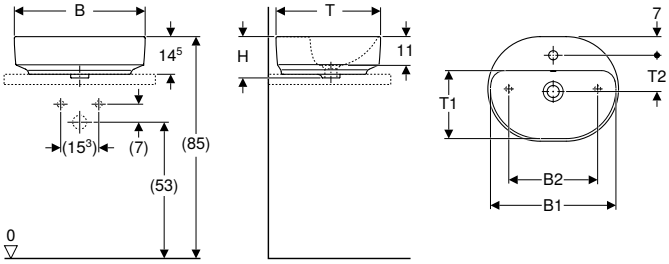

click & scan

Aplicación
- Para el montaje en encimera

Información técnica

Material	Arcilla refractaria

Propiedades
- Adecuado para todos los muebles del baño VariForm
- Elíptico
- Montaje simple, gracias a la plantilla de corte suministrada
- Empotrable

Volumen de suministro
- Material de fijación
- Plantilla

N.º de art.	Color / superficie	Toma de grifo	Rebosadero	B1 [cm]	B2 [cm]	H [cm]	T [cm]	T1 [cm]	T2 [cm]	UMV1 [ud.]	EUR/ud.
B / Ancho: 50 cm											
500.775.01.2	blanco	Centro	visible, simétrico	48	34	16	40	26	14	1	202,90
500.776.01.2 *	blanco	Centro	Sin	48	34	16	40	26	14	1	213,55
B / Ancho: 60 cm											
500.777.01.2	blanco	Centro	visible, simétrico	58	44	16	45	31	15,5	1	211,50
500.778.01.2 *	blanco	Centro	Sin	58	44	16	45	31	15,5	1	234,95

*** Producción por encargo**

Accesorios complementarios
- Válvula de desagüe Geberit con salida libre y caperuza → pág. 119

Lavabo sobre encimera Geberit VariForm rectangular

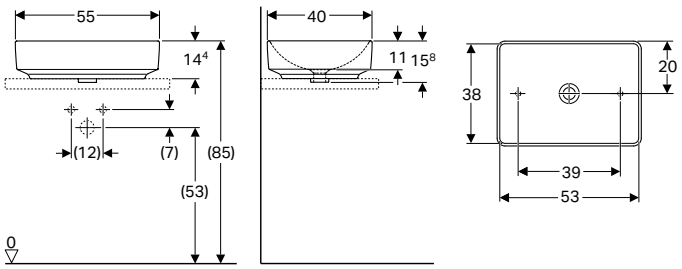

click & scan

Aplicación
- Para el montaje en encimera

Información técnica

Material	Arcilla refractaria

Propiedades
- Rectangular
- Montaje simple, gracias a la plantilla de corte suministrada
- Empotrable

Volumen de suministro
- Material de fijación
- Plantilla

N.º de art.	Color / superficie	Toma de grifo	Rebosadero	H [cm]	T [cm]	UMV1 [ud.]	EUR/ud.
B / Ancho: 55 cm							
500.779.01.2	blanco	Sin	Sin	15,8	40	1	**204,05**

Accesorios complementarios
- Válvula de desagüe Geberit con salida libre y caperuza → pág. 119

Lavabo sobre encimera Geberit VariForm, rectangular, con orificio para el grifo

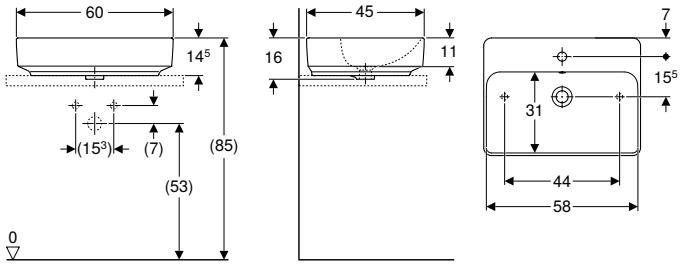

click & scan

Aplicación
- Para el montaje en encimera

Información técnica

Material	Arcilla refractaria

Propiedades
- Rectangular
- Montaje simple, gracias a la plantilla de corte suministrada
- Empotrable

Volumen de suministro
- Material de fijación
- Plantilla

N.º de art.	Color / superficie	Toma de grifo	Rebosadero	H [cm]	T [cm]	UMV1 [ud.]	EUR/ud.
B / Ancho: 60 cm							
500.780.01.2	blanco	Centro	visible, simétrico	15,8	45	1	**228,20**
500.781.01.2 *	blanco	Centro	Sin	15,8	45	1	**236,50**

*** Producción por encargo**

Accesorios complementarios
- Válvula de desagüe Geberit con salida libre y caperuza → pág. 119

Lavamanos

Lavamanos Geberit ONE CleanDrain

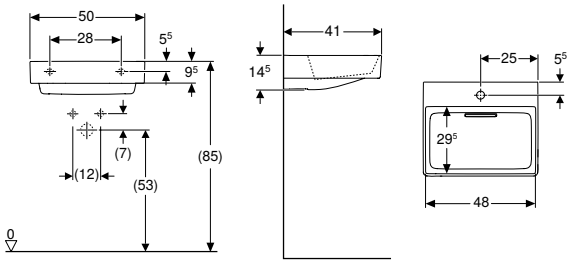

click & scan

Información técnica

Material	Arcilla refractaria

Volumen de suministro
- Lavamanos
- Tapa de desagüe con filtro anticabellos, fijación magnética
- Conexión de lavabo y sifón antiolores en modelo ahorra espacio

Propiedades
- Empotrable
- Desagüe horizontal
- Accionamiento mediante biela
- Con tamiz anticabello integrado

N.º de art.	Color / superficie	Toma de grifo	Rebosa-dero	B [cm]	Ancho de mueble bajo [cm]	H [cm]	T [cm]	Puntos de sujeción	UMV1 [ud.]	EUR/ud.
505.018.00.1	Lavabo: blanco / KeraTect Tapa: blanco / Con pintura polvo al horno	Sin	Sin	50	50	14,5	41	2	1	**483,35**
505.019.00.1	Lavabo: blanco / KeraTect Tapa: blanco / Con pintura polvo al horno	Centro	Sin	50	50	14,5	41	2	1	**483,35**

Accesorios complementarios
- Material de fijación Geberit para lavabos → pág. 228
- Rejilla de desagüe Geberit ONE con filtro anticabellos, fijación magnética → pág. 227

Lavamanos Geberit ONE

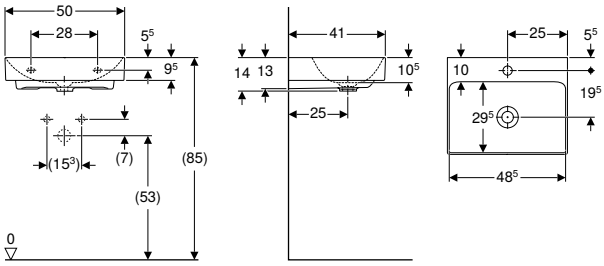

click & scan

Información técnica

Material	Arcilla refractaria

Volumen de suministro
- Lavamanos

Propiedades
- Empotrable
- Desagüe vertical

N.º de art.	Color / superficie	Toma de grifo	Rebosadero	B [cm]	H [cm]	T [cm]	Puntos de sujeción	UMV1 [ud.]	EUR/ud.
505.020.01.6	blanco / KeraTect	Centro	Sin	50	14	41	2	1	**276,50**
505.021.01.6	blanco / KeraTect	Sin	Sin	50	14	41	2	1	**276,50**

Pedido adicional
- Conexión de lavabo y sifón antiolores en modelo ahorra espacio

Accesorios complementarios
- Material de fijación Geberit para lavabos → pág. 228
- Desagüe para lavabos, modelo ahorra espacio, modelo estrecho, con accionamiento de palanca y caperuza de válvula, desagüe horizontal, para lavabo Geberit ONE con desagüe vertical → pág. 615

- Para la instalación del lavabo con mueble bajo, es necesaria una conexión de lavabo Geberit, modelo compacto. Véase la vista general del material – Conexiones de lavabo Geberit ONE modelo compacto o el catálogo en línea, accesorios de lavabo

Lavamanos Geberit Acanto

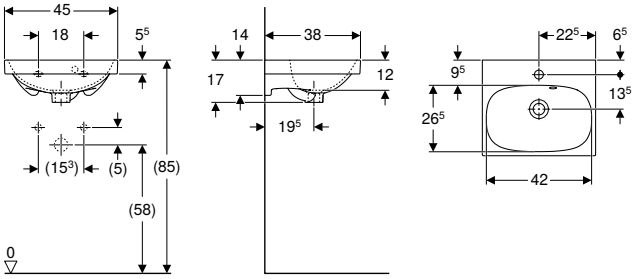

click & scan

Información técnica

Material	Arcilla refractaria

Propiedades
- Empotrable
- Rebosadero asimétrico

N.º de art.	Color / superficie	Toma de grifo	Rebosadero	H [cm]	T [cm]	UMV1 [ud.]	EUR/ud.
B / Ancho: 45 cm							
500.636.01.2	blanco	Centro	visible, simétrico	17	38	1	**182,90**
504.636.01.1	blanco	Sin	visible, simétrico	17	38	1	**133,10**

Combinable con
- Mueble bajo Geberit Acanto para lavamanos, con un cajón → pág. 237

Accesorios complementarios
- Sifón con tubo de inmersión Geberit para lavabos, salida horizontal → pág. 613
- Sifón con tubo de inmersión Geberit para lavabo, modelo compacto, desagüe horizontal → pág. 614
- Material de fijación Geberit para lavamanos → pág. 228

Lavamanos Geberit Acanto orificio para el grifo a la derecha

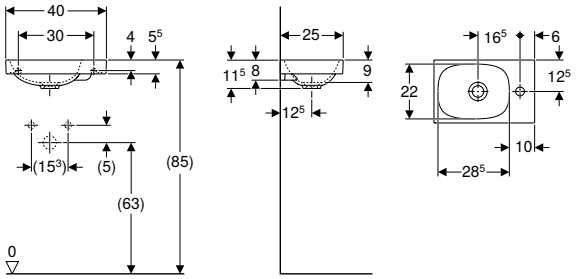

click & scan

Información técnica

Material	Arcilla refractaria

Propiedades
- Empotrable
- Asimétrico

N.º de art.	Color / superficie	Toma de grifo	Rebosadero	H [cm]	T [cm]	UMV1 [ud.]	EUR/ud.
B / Ancho: 40 cm							
500.635.01.2	blanco	Derecha	Sin	11,5	25	1	**187,80**

Combinable con
- Mueble bajo Geberit Acanto para lavamanos, con una puerta → pág. 236

Accesorios complementarios
- Válvula de desagüe Geberit con salida libre y caperuza → pág. 119
- Sifón con tubo de inmersión Geberit para lavabos, salida horizontal → pág. 613
- Sifón con tubo de inmersión Geberit para lavabo, modelo compacto, desagüe horizontal → pág. 614
- Material de fijación Geberit para lavamanos → pág. 228

Lavamanos Geberit iCon

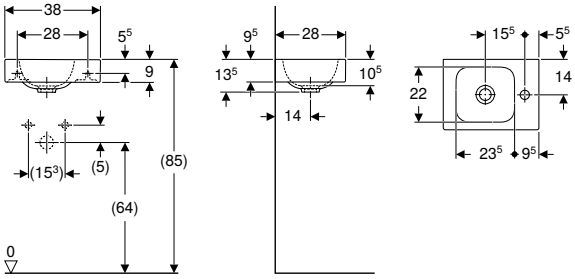

click & scan

Información técnica

Material	Arcilla refractaria

Propiedades

- Empotrable
- Asimétrico

N.º de art.	Color / superficie	Toma de grifo	Rebosadero	H [cm]	T [cm]	UMV1 [ud.]	EUR/ud.
B / Ancho: 38 cm							
124736000	blanco	Derecha	Sin	13,5	28	1	**113,40**
124836000	blanco	Izquierda	Sin	13,5	28	1	**113,40**

Combinable con

- Mueble bajo Geberit iCon para lavamanos, con una puerta → pág. 238

Accesorios complementarios

- Válvula de desagüe Geberit con salida libre y caperuza → pág. 119
- Sifón con tubo de inmersión Geberit para lavabos, salida horizontal → pág. 613
- Sifón con tubo de inmersión Geberit para lavabo, modelo compacto, desagüe horizontal → pág. 614
- Material de fijación Geberit para lavamanos → pág. 228

Lavamanos Geberit iCon con superficie de apoyo

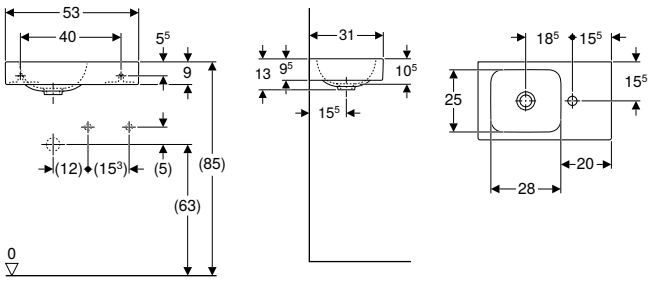

click & scan

Información técnica

Material	Arcilla refractaria

Propiedades

- Empotrable
- Asimétrico

N.º de art.	Color / superficie	Toma de grifo	Rebosadero	H [cm]	T [cm]	Superficie de apoyo	UMV1 [ud.]	EUR/ud.
B / Ancho: 53 cm								
124053000	blanco	Derecha	Sin	13	31	Derecha	1	**242,85**
124153000	blanco	Izquierda	Sin	13	31	Izquierda	1	**242,85**

Combinable con

- Mueble bajo Geberit iCon para lavamanos, con un cajón → pág. 239

Accesorios complementarios

- Válvula de desagüe Geberit con salida libre y caperuza → pág. 119
- Sifón con tubo de inmersión Geberit para lavabos, salida horizontal → pág. 613
- Sifón con tubo de inmersión Geberit para lavabo, modelo compacto, desagüe horizontal → pág. 614
- Material de fijación Geberit para lavamanos → pág. 228

Lavamanos Geberit Smyle, diseño rectangular

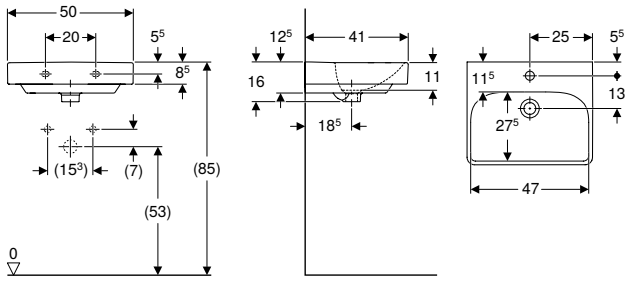

click & scan

Información técnica

Material	Cerámica sanitaria

Propiedades

- Empotrable
- Se puede combinar con semipedestal
- Se puede combinar con pedestal

N.º de art.	Color / superficie	Toma de grifo	Rebosadero	Ancho de mueble bajo [cm]	H [cm]	T [cm]	UMV1 [ud.]	EUR/ud.
B / Ancho: 50 cm								
500.256.01.1	blanco	Centro	visible, simétrico	49,2	16	41	1	**124,95**

Combinable con

- Mueble bajo para lavamanos Geberit Smyle, diseño rectangular, con una puerta → pág. 240
- Pedestal Geberit Selnova Square → pág. 225

Accesorios complementarios

- Sifón con tubo de inmersión Geberit para lavabos, salida horizontal → pág. 613
- Sifón con tubo de inmersión Geberit para lavabo, modelo compacto, desagüe horizontal → pág. 614
- Material de fijación Geberit para lavamanos → pág. 228

Lavamanos Geberit Smyle, diseño rectangular, orificio para grifo asimétrico

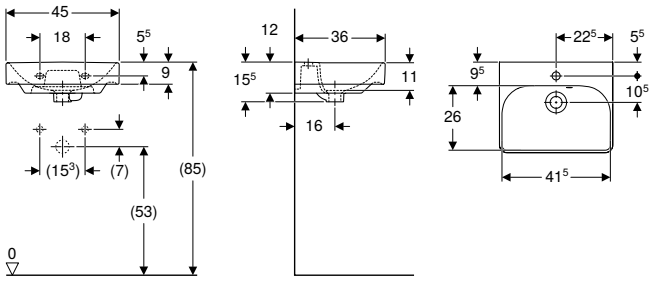

click & scan

Información técnica

Material	Cerámica sanitaria

Propiedades

- Empotrable
- Rebosadero asimétrico

N.º de art.	Color / superficie	Toma de grifo	Rebosadero	Ancho de mueble bajo [cm]	H [cm]	T [cm]	UMV1 [ud.]	EUR/ud.
B / Ancho: 45 cm								
500.222.01.1	blanco	Centro	visible, asimétrico	44,2	15,5	36	1	**121,10**

Combinable con

- Mueble bajo para lavamanos Geberit Smyle, diseño rectangular, con una puerta → pág. 240
- Pedestal Geberit Selnova Square → pág. 225

Accesorios complementarios

- Válvula de desagüe Geberit en modelo compacto, modelo estrecho, con tapones de desagüe exteriores con botón de accionamiento → pág. 617
- Sifón con tubo de inmersión Geberit para lavabos, salida horizontal → pág. 613
- Sifón con tubo de inmersión Geberit para lavabo, modelo compacto, desagüe horizontal → pág. 614
- Material de fijación Geberit para lavamanos → pág. 228

Lavamanos Geberit Selnova con rebosadero asimétrico

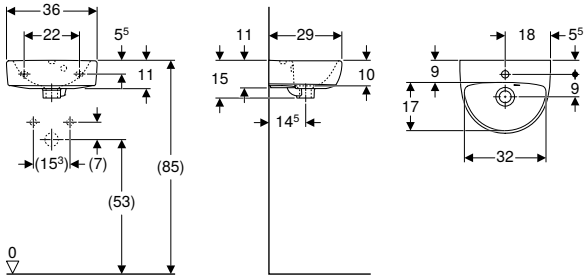

click & scan

Información técnica

Material	Cerámica sanitaria

Volumen de suministro

- Lavamanos

Propiedades

- Rebosadero asimétrico

N.º de art.	Color / superficie	Toma de grifo	Rebosadero	H [cm]	T [cm]	UMV1 [ud.]	EUR/ud.
B / Ancho: 36 cm							
500.320.01.1	blanco	Centro	visible, asimétrico	15	29	1	**41,40**

Accesorios complementarios

- Sifón con tubo de inmersión Geberit para lavabos, salida horizontal → pág. 613
- Material de fijación Geberit para lavamanos → pág. 228

Lavamanos Geberit Selnova

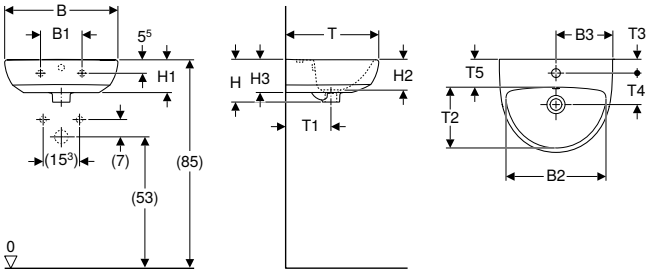

click & scan

Información técnica

Material	Cerámica sanitaria

Volumen de suministro

- Lavamanos

Propiedades

- Se puede combinar con semipedestal
- Se puede combinar con pedestal

N.º de art.	Color / superficie	Toma de grifo	Rebosadero	B1 [cm]	B2 [cm]	B3 [cm]	H [cm]	H1 [cm]	H2 [cm]	H3 [cm]	T [cm]	T1 [cm]	T2 [cm]	T3 [cm]	T4 [cm]	T5 [cm]	UMV1 [ud.]	EUR/ud.
B / Ancho: 45 cm																		
500.324.01.1	blanco	Centro	visible, simétrico	16,5	39,5	22,5	17	13	12	13	37	18	24	5,5	12,5	10,5	1	**58,10**
B / Ancho: 50 cm																		
500.295.01.1	blanco	Centro	visible, simétrico	23	43	25	18	14	13	14	41	19,5	26	6,5	13	11	1	**77,20**
500.294.01.1	blanco	Sin	visible, simétrico	23	43		18	14	13	14	41	19,5	26			11	1	**77,20**

Combinable con

- Semipedestal Geberit Selnova → pág. 226
- Pedestal Geberit Selnova → pág. 225

Accesorios complementarios

- Sifón con tubo de inmersión Geberit para lavabos, salida horizontal → pág. 613
- Material de fijación Geberit para lavamanos → pág. 228

- Semipedestal Geberit Selnova solo para lavamanos 50 cm

Lavamanos Geberit Selnova Square

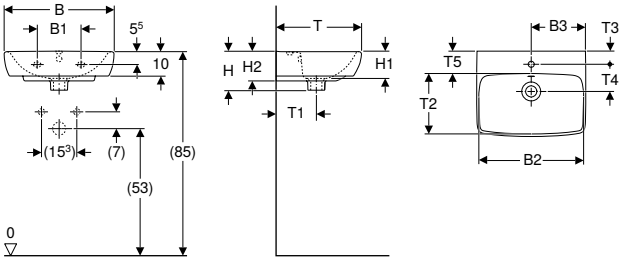

click & scan

Información técnica

Material	Cerámica sanitaria

Volumen de suministro

- Lavamanos

Propiedades

- Se puede combinar con semipedestal
- Se puede combinar con pedestal
- Empotrable

N.º de art.	Color / superficie	Toma de grifo	Rebosadero	B1 [cm]	B2 [cm]	B3 [cm]	Ancho de mueble bajo [cm]	H [cm]	H1 [cm]	H2 [cm]	T [cm]	T1 [cm]	T2 [cm]	T3 [cm]	T4 [cm]	T5 [cm]	UMV1 [ud.]	EUR/ud.
B / Ancho: 45 cm																		
500.322.01.1	blanco	Centro	visible, simétrico	18	40	22,5	38,6	16	11	12	35	18	21,5	5,5	12,5	9	1	**63,30**
500.322.01.3 *	blanco	Centro	Sin	18	40	22,5	38,6	16	11	12	35	18	21,5	5,5	12,5	9	1	**59,20**
B / Ancho: 50 cm																		
500.310.01.1	blanco	Centro	visible, simétrico	23	44,5	25	41,8	17	12	13,5	42	20	27,5	6,5	13,5	11	1	**84,35**
500.301.01.1	blanco	Sin	visible, simétrico	23	44,5		41,8	17	12	13,5	42	20	27,5			11	1	**84,35**
500.310.01.3 *	blanco	Centro	Sin	23	44,5	25	41,8	17	12	13,5	42	20	27,5	6,5	13,5	11	1	**78,00**

*** Producción por encargo**

Combinable con

- Semipedestal Geberit Selnova → pág. 226
- Pedestal Geberit Selnova Square → pág. 225
- Pedestal Geberit Selnova → pág. 225

Accesorios complementarios

- Válvula de desagüe Geberit con salida libre y caperuza → pág. 119
- Sifón con tubo de inmersión Geberit para lavabos, salida horizontal → pág. 613
- Material de fijación Geberit para lavamanos → pág. 228

- Semipedestal Geberit Selnova Square solo para lavamanos 50 cm
- Semipedestal Geberit Selnova solo para lavamanos 50 cm

Lavamanos Geberit Selnova Square con rebosadero asimétrico

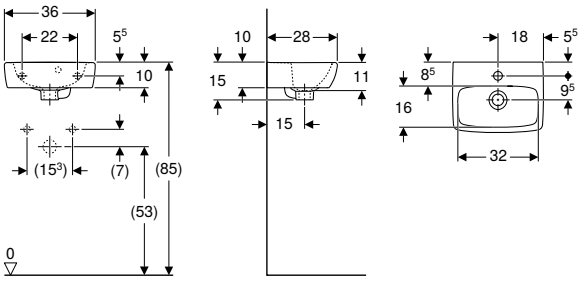

click & scan

Información técnica

Material	Cerámica sanitaria

Volumen de suministro
- Lavamanos

Propiedades
- Rebosadero asimétrico
- Se puede combinar con pedestal

N.º de art.	Color / superficie	Toma de grifo	Rebosadero	H [cm]	T [cm]	UMV1 [ud.]	EUR/ud.
B / Ancho: 36 cm							
500.316.01.1	blanco	Centro	visible, asimétrico	15	28	1	**56,20**

Combinable con
- Pedestal Geberit Selnova Square → pág. 225

Accesorios complementarios
- Sifón con tubo de inmersión Geberit para lavabos, salida horizontal → pág. 613
- Material de fijación Geberit para lavamanos → pág. 228

Lavamanos Geberit Selnova Compact

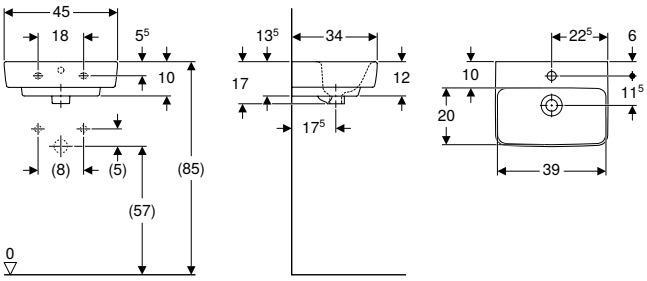

click & scan

Aplicación
- Adecuado para la instalación en baños pequeños y inodoros de invitados

Propiedades
- Se puede combinar con semipedestal
- Empotrable

Información técnica

Material	Cerámica sanitaria

Volumen de suministro
- Lavamanos

N.º de art.	Color / superficie	Toma de grifo	Rebosadero	H [cm]	T [cm]	UMV1 [ud.]	EUR/ud.
B / Ancho: 45 cm							
501.548.00.1	blanco	Centro	visible, simétrico	17	34	1	**73,65**

Combinable con
- Mueble bajo para lavamanos Geberit Selnova Compact, con una puerta, compacto → pág. 241
- Semipedestal Geberit Selnova Compact para lavamanos → pág. 226

Accesorios complementarios
- Sifón con tubo de inmersión Geberit para lavabos, salida horizontal → pág. 613
- Sifón con tubo de inmersión Geberit para lavabo, modelo compacto, desagüe horizontal → pág. 614
- Material de fijación Geberit para lavamanos → pág. 228

Lavamanos Geberit Selnova Compact, compacto

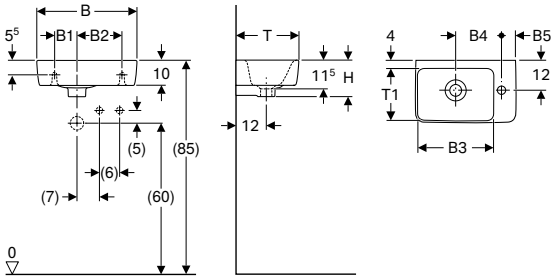

click & scan

Aplicación
- Adecuado para la instalación en baños pequeños y inodoros de invitados

Información técnica

Material	Cerámica sanitaria

Propiedades
- Asimétrico
- Empotrable

Volumen de suministro
- Lavamanos

N.º de art.	Color / superficie	Toma de grifo	Rebosadero	B1 [cm]	B2 [cm]	B3 [cm]	B4 [cm]	B5 [cm]	H [cm]	T [cm]	T1 [cm]	Superficie de apoyo	UMV1 [ud.]	EUR/ud.
B / Ancho: 40 cm														
501.518.00.1	blanco	Izquierda	visible, simétrico	10	17	26,5	18,5	5,5	15	25	18,5	Sin	1	**102,20**
501.517.00.1	blanco	Derecha	visible, simétrico	10	17	26,5	18,5	5,5	15	25	18,5	Sin	1	**98,30**
B / Ancho: 50 cm														
501.506.00.1	blanco	Izquierda	visible, simétrico	10	26	28	20	13	15	25	18	Sin	1	**102,30**
501.513.00.1	blanco	Derecha	visible, simétrico	10	26	28	20	13	15	25	18	Sin	1	**81,20**

Combinable con
- Mueble bajo para lavamanos Geberit Selnova Compact, con una puerta, compacto → pág. 241
- Mueble bajo para lavabo Geberit Selnova Compact, con una puerta → pág. 256

Accesorios complementarios
- Sifón con tubo de inmersión Geberit para lavabos, salida horizontal → pág. 613
- Sifón con tubo de inmersión Geberit para lavabo, modelo compacto, desagüe horizontal → pág. 614
- Material de fijación Geberit para lavamanos → pág. 228

Lavamanos Geberit Selnova Compact compacto, con superficie de apoyo

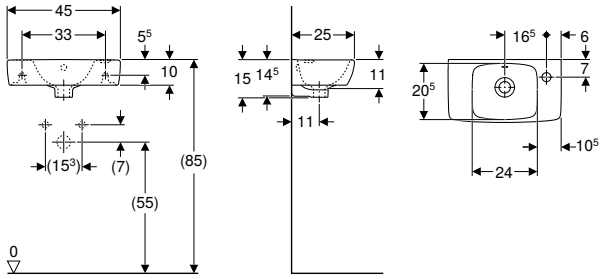

click & scan

Información técnica

Material	Cerámica sanitaria

Volumen de suministro
- Lavamanos

Propiedades
- Empotrable
- Asimétrico
- Proyección reducida
- Se puede combinar con semipedestal
- Se puede combinar con pedestal

N.º de art.	Color / superficie	Toma de grifo	Rebosadero	B [cm]	Ancho de mueble bajo [cm]	H [cm]	T [cm]	Superficie de apoyo	UMV1 [ud.]	EUR/ud.
500.318.01.1	blanco	Derecha	visible, simétrico	45	40,8	15	25	Izquierda	1	**63,30**
500.319.01.1	blanco	Izquierda	visible, simétrico	45	40,8	15	25	Derecha	1	**53,20**

Combinable con
- Mueble bajo para lavamanos Geberit Selnova Compact, con una puerta, compacto → pág. 241
- Mueble bajo para lavabo Geberit Selnova Compact, con una puerta → pág. 256
- Pedestal Geberit Selnova Square → pág. 225

Accesorios complementarios
- Sifón con tubo de inmersión Geberit para lavabos, salida horizontal → pág. 613
- Sifón con tubo de inmersión Geberit para lavabo, modelo compacto, desagüe horizontal → pág. 614
- Material de fijación Geberit para lavamanos → pág. 228

Lavamanos Geberit Selnova Compact compacto, con superficie de apoyo

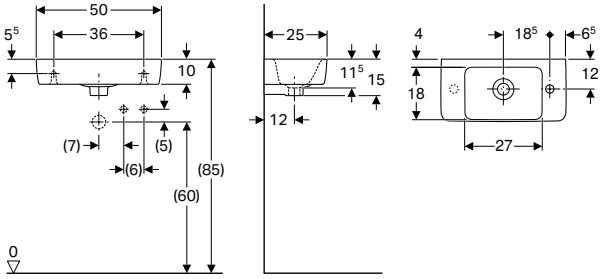

click & scan

Aplicación
- Adecuado para la instalación en baños pequeños y inodoros de invitados

Propiedades
- Empotrable

Volumen de suministro
- Lavamanos

Información técnica

Material	Cerámica sanitaria

N.º de art.	Color / superficie	Toma de grifo	Rebosadero	H [cm]	T [cm]	Superficie de apoyo	UMV1 [ud.]	EUR/ud.
B / Ancho: 50 cm								
501.507.00.1	blanco	Derecha	visible, simétrico	15	25	Izquierda	1	**71,75**

Combinable con
- Mueble bajo para lavamanos Geberit Selnova Compact, con una puerta, compacto → pág. 241
- Mueble bajo para lavabo Geberit Selnova Compact, con una puerta → pág. 256

Accesorios complementarios
- Sifón con tubo de inmersión Geberit para lavabos, salida horizontal → pág. 613
- Sifón con tubo de inmersión Geberit para lavabo, modelo compacto, desagüe horizontal → pág. 614
- Válvula de desagüe Geberit con salida libre y caperuza → pág. 119
- Material de fijación Geberit para lavamanos → pág. 228

Lavamanos de esquina

Lavamanos esquinero Geberit iCon

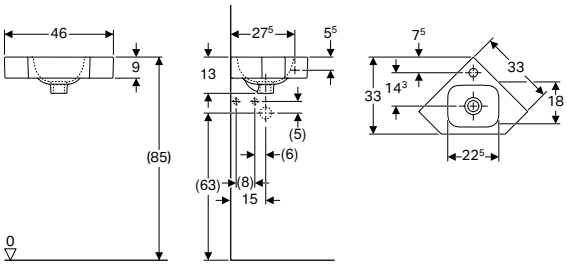

click & scan

Aplicación
- Para instalación en esquina

Información técnica

Material	Arcilla refractaria

N.º de art.	Color / superficie	Toma de grifo	Rebosadero	H [cm]	T [cm]	UMV1 [ud.]	EUR/ud.
B / Ancho: 46 cm							
124729000	blanco	Centro	Sin	13	33	1	**149,30**

Accesorios complementarios
- Sifón con tubo de inmersión Geberit para lavabos, salida horizontal → pág. 613
- Válvula de desagüe Geberit con salida libre y caperuza → pág. 119
- Sifón con tubo de inmersión Geberit para lavabo, modelo compacto, desagüe horizontal → pág. 614
- Material de fijación Geberit para lavamanos → pág. 228

Lavamanos esquinero Geberit Selnova

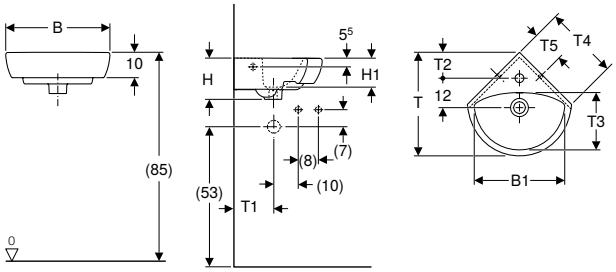

click & scan

Aplicación
- Para instalación en esquina

Propiedades
- Se puede combinar con pedestal

Información técnica

Material	Cerámica sanitaria

Volumen de suministro
- Lavamanos de esquina

N.º de art.	Color / superficie	Toma de grifo	Rebosadero	B1 [cm]	H [cm]	H1 [cm]	T [cm]	T1 [cm]	T2 [cm]	T3 [cm]	T4 [cm]	T5 [cm]	UMV1 [ud.]	EUR/ud.
B / Ancho: 41,5 cm														
500.326.01.1	blanco	Centro	visible, simétrico	36	16,5	11,5	41	15,5	10	22,5	34	10	1	65,45
500.326.01.5	blanco	Centro	visible, simétrico	36	16,5	11,5	41	15,5	10	22,5	34	10	1	53,20
B / Ancho: 59 cm														
500.327.01.1	blanco	Centro	visible, simétrico	53	18	13	56	20	16,5	31,5	52,5	16,5	1	98,50
501.050.00.5		Centro	visible, simétrico	53	18	13	56	20	16,5	31,5	52,5	16,5	1	84,00

Combinable con
- Pedestal Geberit Selnova → pág. 225

Accesorios complementarios
- Sifón con tubo de inmersión Geberit para lavabos, salida horizontal → pág. 613
- Material de fijación Geberit para lavamanos → pág. 228

- Pedestal Geberit Selnova solo para lavamanos en esquina 59 cm

Lavamanos esquinero Geberit Selnova Compact

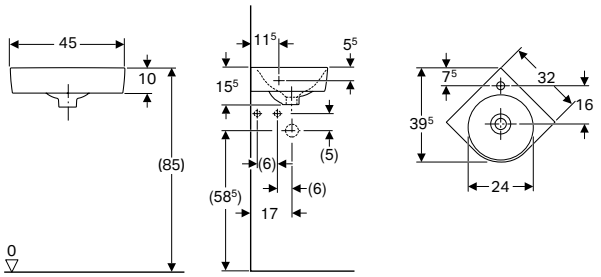

click & scan

Aplicación
- Para instalación en esquina
- Adecuado para la instalación en baños pequeños y inodoros de invitados

Propiedades
- Empotrable

Información técnica

Material	Cerámica sanitaria

Volumen de suministro
- Lavamanos de esquina

N.º de art.	Color / superficie	Toma de grifo	Rebosadero	H [cm]	T [cm]	UMV1 [ud.]	EUR/ud.
B / Ancho: 45 cm							
501.519.00.1	blanco	Centro	visible, simétrico	15,5	39,5	1	99,40

Accesorios complementarios
- Sifón con tubo de inmersión Geberit para lavabos, salida horizontal → pág. 613
- Sifón con tubo de inmersión Geberit para lavabo, modelo compacto, desagüe horizontal → pág. 614
- Válvula de desagüe Geberit con salida libre y caperuza → pág. 119
- Material de fijación Geberit para lavamanos → pág. 228

Lavabos semiempotrados

Lavabo semiempotrado Geberit Selnova

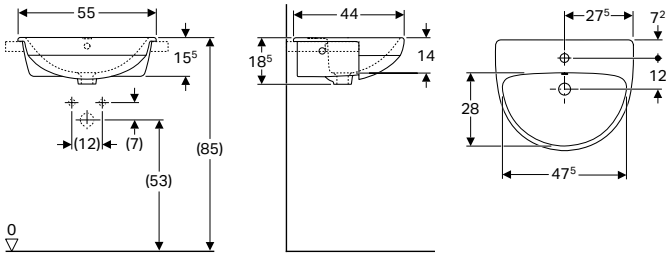

click & scan

Aplicación
- Para el montaje en encimeras

Información técnica

Material	Cerámica sanitaria

Volumen de suministro
- Lavabo semiempotrado
- Material de fijación

N.º de art.	Color / superficie	Toma de grifo	Rebosadero	H [cm]	T [cm]	UMV1 [ud.]	EUR/ud.
B / Ancho: 55 cm							
500.311.01.1	blanco	Centro	visible, simétrico	18,5	44	1	**119,65**

Accesorios complementarios
- Sifón con tubo de inmersión Geberit para lavabos, salida horizontal → pág. 613

Lavabo semiempotrado Geberit VariForm redondo

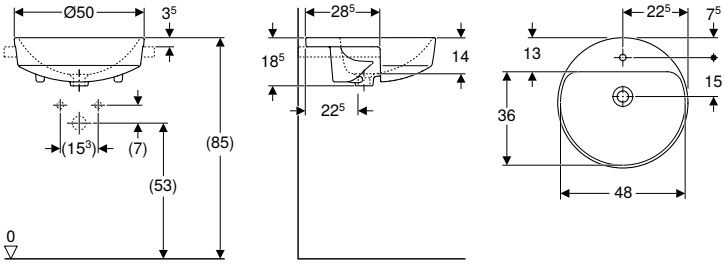

click & scan

Aplicación
- Para el montaje en encimeras

Información técnica

Material	Cerámica sanitaria

Propiedades
- Redondo
- Montaje simple, gracias a la plantilla de corte suministrada

Volumen de suministro
- Material de fijación
- Plantilla

N.º de art.	Color / superficie	D [cm]	Toma de grifo	Rebosadero	H [cm]	T [cm]	UMV1 [ud.]	EUR/ud.
B / Ancho: 50 cm								
500.783.01.2	blanco	50	Izquierda y derecha	visible, simétrico	18,5	50	1	**197,20**
500.782.01.2	blanco	50	Centro	visible, simétrico	18,5	50	1	**197,20**

Lavabo semiempotrado Geberit VariForm rectangular

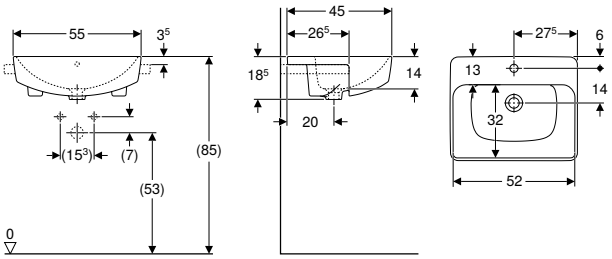

click & scan

Aplicación
- Para el montaje en encimeras

Información técnica

Material	Cerámica sanitaria

Propiedades
- Rectangular
- Montaje simple, gracias a la plantilla de corte suministrada

Volumen de suministro
- Material de fijación
- Plantilla

N.º de art.	Color / superficie	Toma de grifo	Rebosadero	H [cm]	T [cm]	UMV1 [ud.]	EUR/ud.
B / Ancho: 55 cm							
500.681.01.1	blanco	Centro	visible, simétrico	18,5	45	1	223,50
500.682.01.1	blanco	Izquierda y derecha	visible, simétrico	18,5	45	1	223,50

Lavabos empotrados

Lavabo empotrado Geberit VariForm redondo

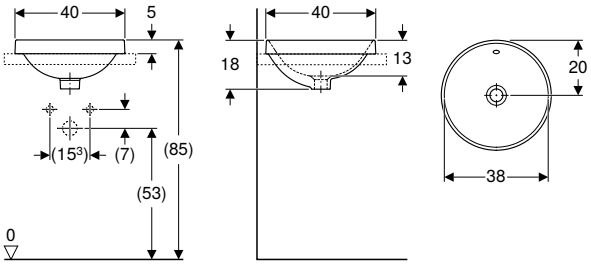

click & scan

Aplicación
- Para el montaje en encimeras de lavabo desde arriba

Información técnica

Material	Cerámica sanitaria

Propiedades
- Redondo
- Montaje simple, gracias a la plantilla de corte suministrada

Volumen de suministro
- Plantilla

N.º de art.	Color / superficie	D [cm]	Toma de grifo	Rebosadero	H [cm]	T [cm]	UMV1 [ud.]	EUR/ud.
B / Ancho: 40 cm								
500.701.01.2	Lavabo: blanco Parte inferior: esmaltado	40	Sin	visible, simétrico	18	40	1	94,95
500.700.01.2	blanco	40	Sin	visible, simétrico	18	40	1	87,40
500.703.01.2 *	Lavabo: blanco Parte inferior: esmaltado	40	Sin	Sin	18	40	1	100,60
500.702.01.2 *	blanco	40	Sin	Sin	18	40	1	93,70

*** Producción por encargo**

Accesorios complementarios
- Válvula de desagüe Geberit con salida libre y caperuza → pág. 119

Lavabo empotrado Geberit VariForm, redondo, con orificio para el grifo

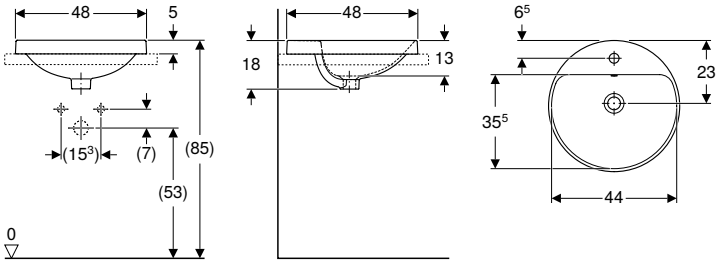

click & scan

Aplicación
- Para el montaje en encimeras de lavabo desde arriba

Información técnica

Material	Cerámica sanitaria

Propiedades
- Redondo
- Montaje simple, gracias a la plantilla de corte suministrada

Volumen de suministro
- Plantilla

N.º de art.	Color / superficie	D [cm]	Toma de grifo	Rebosadero	H [cm]	T [cm]	UMV1 [ud.]	EUR/ud.
B / Ancho: 48 cm								
500.705.01.2	Lavabo: blanco Parte inferior: esmaltado	48	Centro	visible, simétrico	18	48	1	98,65
500.704.01.2	blanco	48	Centro	visible, simétrico	18	48	1	93,70
500.706.01.2 *	blanco	48	Centro	Sin	18	48	1	98,65
500.707.01.2 *	Lavabo: blanco Parte inferior: esmaltado	48	Centro	Sin	18	48	1	103,55

*** Producción por encargo**

Accesorios complementarios
- Válvula de desagüe Geberit con salida libre y caperuza → pág. 119

Lavabo empotrado Geberit VariForm ovalado

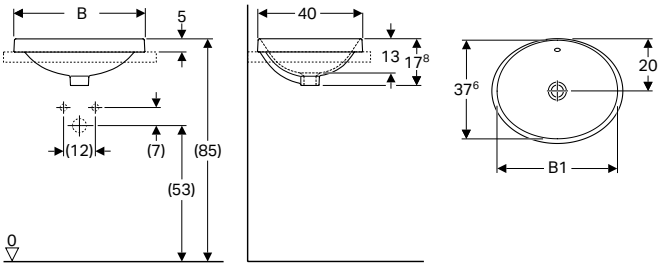

click & scan

Aplicación
- Para el montaje en encimeras de lavabo desde arriba

Información técnica

Material	Cerámica sanitaria

Propiedades
- Ovalado
- Montaje simple, gracias a la plantilla de corte suministrada

Volumen de suministro
- Plantilla

N.º de art.	Color / superficie	Toma de grifo	Rebosadero	B1 [cm]	H [cm]	T [cm]	UMV1 [ud.]	EUR/ud.
B / Ancho: 50 cm								
500.709.01.2	Lavabo: blanco Parte inferior: esmaltado	Sin	visible, simétrico	46	17,8	40	1	105,25
500.708.01.2	blanco	Sin	visible, simétrico	46	17,8	40	1	101,15
500.711.01.2 *	Lavabo: blanco Parte inferior: esmaltado	Sin	Sin	46	17,8	40	1	96,20
500.710.01.2 *	blanco	Sin	Sin	46	17,8	40	1	96,20
B / Ancho: 55 cm								
500.717.01.2	Lavabo: blanco Parte inferior: esmaltado	Sin	visible, simétrico	53	17,8	40	1	109,50
500.716.01.2	blanco	Sin	visible, simétrico	53	17,8	40	1	103,75
500.719.01.2 *	Lavabo: blanco Parte inferior: esmaltado	Sin	Sin	53	17,8	40	1	115,30
500.718.01.2 *	blanco	Sin	Sin	53	17,8	40	1	109,50

*** Producción por encargo**

Accesorios complementarios
- Válvula de desagüe Geberit con salida libre y caperuza → pág. 119

Lavabo empotrado Geberit VariForm, ovalado, con orificio para el grifo

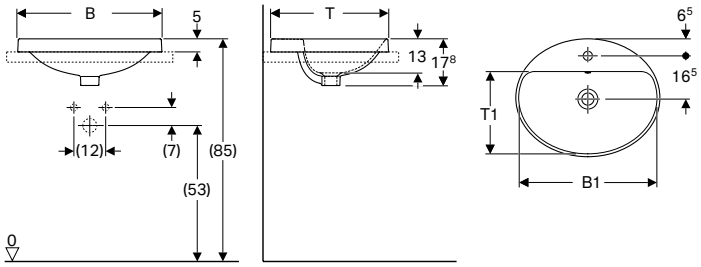

click & scan

Aplicación
- Para el montaje en encimeras de lavabo desde arriba

Información técnica

Material	Cerámica sanitaria

Propiedades
- Ovalado
- Montaje simple, gracias a la plantilla de corte suministrada

Volumen de suministro
- Plantilla

N.º de art.	Color / superficie	Toma de grifo	Rebosadero	B1 [cm]	H [cm]	T [cm]	T1 [cm]	UMV1 [ud.]	EUR/ud.
B / Ancho: 50 cm									
500.713.01.2	Lavabo: blanco Parte inferior: esmaltado	Centro	visible, simétrico	47,8	17,8	45	31,5	1	**108,70**
500.712.01.2	blanco	Centro	visible, simétrico	47,8	17,8	45	31,5	1	**103,25**
500.715.01.2 *	Lavabo: blanco Parte inferior: esmaltado	Centro	Sin	47,8	17,8	45	31,5	1	**114,10**
500.714.01.2 *	blanco	Centro	Sin	47,8	17,8	45	31,5	1	**108,70**
B / Ancho: 55 cm									
500.721.01.2	Lavabo: blanco Parte inferior: esmaltado	Centro	visible, simétrico	52,8	17,8	45	31,5	1	**115,30**
500.720.01.2	blanco	Centro	visible, simétrico	52,8	17,8	45	31,5	1	**109,50**
500.723.01.2 *	Lavabo: blanco Parte inferior: esmaltado	Centro	Sin	52,8	17,8	45	31,5	1	**121,00**
500.722.01.2 *	blanco	Centro	Sin	52,8	17,8	45	31,5	1	**115,30**
B / Ancho: 60 cm									
500.725.01.2	Lavabo: blanco Parte inferior: esmaltado	Centro	visible, simétrico	58	17,8	48	34,5	1	**122,85**
500.724.01.2	blanco	Centro	visible, simétrico	58	17,8	48	34,5	1	**116,35**
500.727.01.2 *	Lavabo: blanco Parte inferior: esmaltado	Centro	Sin	58	17,8	48	34,5	1	**124,95**
500.726.01.2 *	blanco	Centro	Sin	58	17,8	48	34,5	1	**119,05**

*** Producción por encargo**

Accesorios complementarios
- Válvula de desagüe Geberit con salida libre y caperuza → pág. 119

Lavabo empotrado Geberit VariForm elíptico

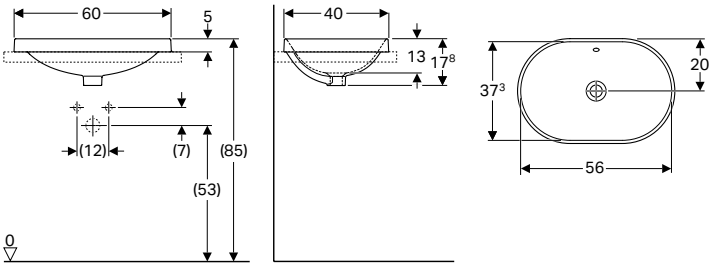

click & scan

Aplicación
- Para el montaje en encimeras de lavabo desde arriba

Información técnica

Material	Cerámica sanitaria

Propiedades
- Elíptico
- Montaje simple, gracias a la plantilla de corte suministrada

Volumen de suministro
- Plantilla

N.º de art.	Color / superficie	Toma de grifo	Rebosadero	H [cm]	T [cm]	UMV1 [ud.]	EUR/ud.
B / Ancho: 60 cm							
500.729.01.2	Lavabo: blanco Parte inferior: esmaltado	Sin	visible, simétrico	17,8	40	1	**124,95**
500.728.01.2	blanco	Sin	visible, simétrico	17,8	40	1	**118,35**
500.731.01.2 *	Lavabo: blanco Parte inferior: esmaltado	Sin	Sin	17,8	40	1	**131,55**
500.730.01.2 *	blanco	Sin	Sin	17,8	40	1	**124,95**

*** Producción por encargo**

Accesorios complementarios
- Válvula de desagüe Geberit con salida libre y caperuza → pág. 119

Lavabo empotrado Geberit VariForm, elíptico, con orificio para el grifo

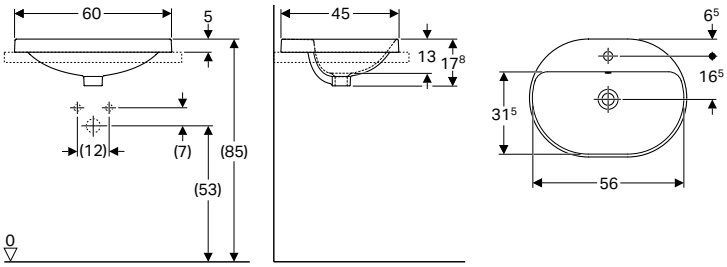

click & scan

Aplicación
- Para el montaje en encimeras de lavabo desde arriba

Información técnica

Material	Cerámica sanitaria

Propiedades
- Elíptico
- Montaje simple, gracias a la plantilla de corte suministrada

Volumen de suministro
- Plantilla

N.º de art.	Color / superficie	Toma de grifo	Rebosadero	H [cm]	T [cm]	UMV1 [ud.]	EUR/ud.
B / Ancho: 60 cm							
500.733.01.2	Lavabo: blanco Parte inferior: esmaltado	Centro	visible, simétrico	17,8	45	1	**131,55**
500.732.01.2	blanco	Centro	visible, simétrico	17,8	45	1	**124,95**
500.735.01.2 *	Lavabo: blanco Parte inferior: esmaltado	Centro	Sin	17,8	45	1	**138,15**
500.734.01.2 *	blanco	Centro	Sin	17,8	45	1	**131,55**

*** Producción por encargo**

Accesorios complementarios
- Válvula de desagüe Geberit con salida libre y caperuza → pág. 119

Lavabo empotrado Geberit VariForm rectangular

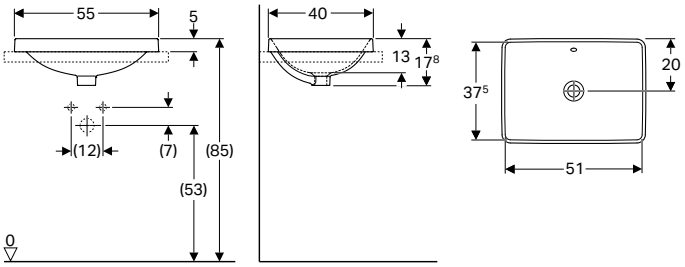

click & scan

Aplicación
- Para el montaje en encimeras de lavabo desde arriba

Información técnica

Material	Arcilla refractaria

Propiedades
- Rectangular
- Montaje simple, gracias a la plantilla de corte suministrada

Volumen de suministro
- Plantilla

N.º de art.	Color / superficie	Toma de grifo	Rebosadero	H [cm]	T [cm]	UMV1 [ud.]	EUR/ud.
B / Ancho: 55 cm							
500.737.01.2	Lavabo: blanco Parte inferior: esmaltado	Sin	visible, simétrico	17,8	40	1	**183,80**
500.736.01.2	blanco	Sin	visible, simétrico	17,8	40	1	**169,15**
500.739.01.2 *	Lavabo: blanco Parte inferior: esmaltado	Sin	Sin	17,8	40	1	**193,45**
500.738.01.2 *	blanco	Sin	Sin	17,8	40	1	**183,80**

*** Producción por encargo**

Accesorios complementarios
- Válvula de desagüe Geberit con salida libre y caperuza → pág. 119

Lavabo empotrado Geberit VariForm, rectangular, con orificio para el grifo

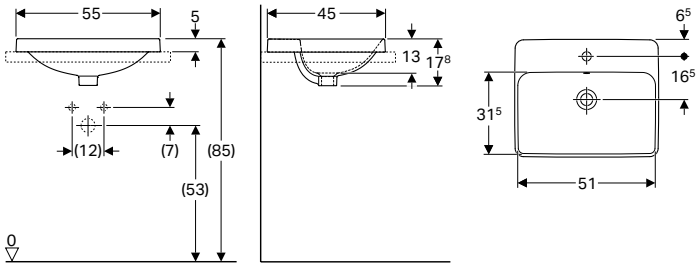

click & scan

Aplicación
- Para el montaje en encimeras de lavabo desde arriba

Información técnica

Material	Arcilla refractaria

Propiedades
- Rectangular
- Montaje simple, gracias a la plantilla de corte suministrada

Volumen de suministro
- Plantilla

N.º de art.	Color / superficie	Toma de grifo	Rebosadero	H [cm]	T [cm]	UMV1 [ud.]	EUR/ud.
B / Ancho: 55 cm							
500.741.01.2	Lavabo: blanco Parte inferior: esmaltado	Centro	visible, simétrico	17,8	45	1	**193,75**
500.740.01.2	blanco	Centro	visible, simétrico	17,8	45	1	**184,10**
500.743.01.2 *	Lavabo: blanco Parte inferior: esmaltado	Centro	Sin	17,8	45	1	**203,45**
500.742.01.2 *	blanco	Centro	Sin	17,8	45	1	**193,75**

*** Producción por encargo**

Accesorios complementarios
- Válvula de desagüe Geberit con salida libre y caperuza → pág. 119

Lavabos bajo encimera

Lavabo bajo encimera Geberit VariForm redondo

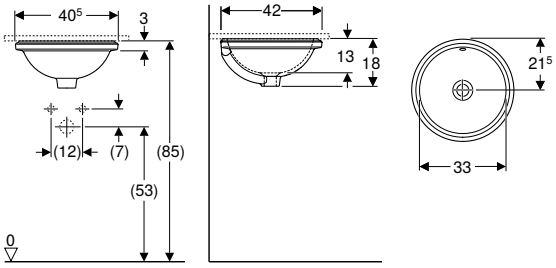

click & scan

Aplicación
- Para el montaje en encimeras de lavabo desde abajo

Información técnica

Material	Cerámica sanitaria

Propiedades
- Redondo
- Montaje simple, gracias a la plantilla de corte suministrada

Volumen de suministro
- Material de fijación
- Plantilla

N.º de art.	Color / superficie	Toma de grifo	Rebosadero	H [cm]	T [cm]	UMV1 [ud.]	EUR/ud.
B / Ancho: 40,5 cm							
500.745.01.2	Lavabo: blanco Parte inferior: esmaltado	Sin	visible, simétrico	18	42	1	**103,25**
500.744.01.2	blanco	Sin	visible, simétrico	18	42	1	**97,80**
500.747.01.2 *	Lavabo: blanco Parte inferior: esmaltado	Sin	Sin	18	42	1	**108,70**
500.746.01.2 *	blanco	Sin	Sin	18	42	1	**103,25**

*** Producción por encargo**

Accesorios complementarios
- Válvula de desagüe Geberit con salida libre y caperuza → pág. 119

Lavabo bajo encimera Geberit VariForm ovalado

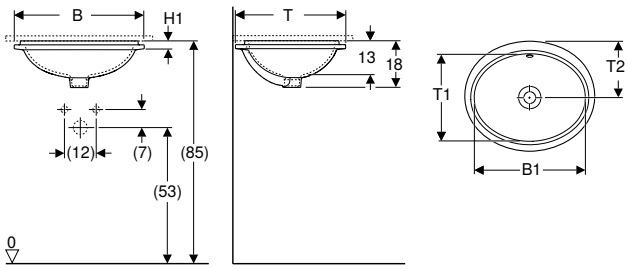

click & scan

Aplicación
- Para el montaje en encimeras de lavabo desde abajo

Información técnica

Material	Cerámica sanitaria

Propiedades
- Ovalado
- Montaje simple, gracias a la plantilla de corte suministrada

Volumen de suministro
- Material de fijación
- Plantilla

N.º de art.	Color / superficie	Toma de grifo	Rebosadero	B1 [cm]	H [cm]	H1 [cm]	T [cm]	T1 [cm]	T2 [cm]	UMV1 [ud.]	EUR/ud.
B / Ancho: 49,5 cm											
500.749.01.2	Lavabo: blanco Parte inferior: esmaltado	Sin	visible, simétrico	42	18	3	42	33	21,5	1	109,50
500.748.01.2	blanco	Sin	visible, simétrico	42	18	3	42	33	21,5	1	103,75
500.751.01.2 *	Lavabo: blanco Parte inferior: esmaltado	Sin	Sin	42	18	3	42	33	21,5	1	115,30
500.750.01.2 *	blanco	Sin	Sin	42	18	3	42	33	21,5	1	109,50
B / Ancho: 56 cm											
500.753.01.2	Lavabo: blanco Parte inferior: esmaltado	Sin	visible, simétrico	50	18	5	46	40	23	1	115,70
500.752.01.2	blanco	Sin	visible, simétrico	50	18	5	46	40	23	1	109,55
500.755.01.2 *	Lavabo: blanco Parte inferior: esmaltado	Sin	Sin	50	18	5	46	40	23	1	121,70
500.754.01.2 *	blanco	Sin	Sin	50	18	5	46	40	23	1	115,70

*** Producción por encargo**

Accesorios complementarios
- Válvula de desagüe Geberit con salida libre y caperuza → pág. 119

Lavabo bajo encimera Geberit VariForm elíptico

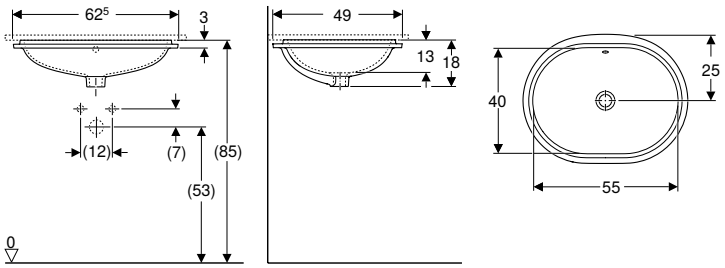

click & scan

Aplicación
- Para el montaje en encimeras de lavabo desde abajo

Información técnica

Material	Cerámica sanitaria

Propiedades
- Elíptico
- Montaje simple, gracias a la plantilla de corte suministrada

Volumen de suministro
- Material de fijación
- Plantilla

N.º de art.	Color / superficie	Toma de grifo	Rebosadero	H [cm]	T [cm]	UMV1 [ud.]	EUR/ud.
B / Ancho: 62,5 cm							
500.757.01.2	Lavabo: blanco Parte inferior: esmaltado	Sin	visible, simétrico	18	49	1	128,05
500.756.01.2	blanco	Sin	visible, simétrico	18	49	1	121,30
500.759.01.2 *	Lavabo: blanco Parte inferior: esmaltado	Sin	Sin	18	49	1	134,80
500.758.01.2 *	blanco	Sin	Sin	18	49	1	128,05

*** Producción por encargo**

Accesorios complementarios
- Válvula de desagüe Geberit con salida libre y caperuza → pág. 119

Lavabo bajo encimera Geberit VariForm rectangular

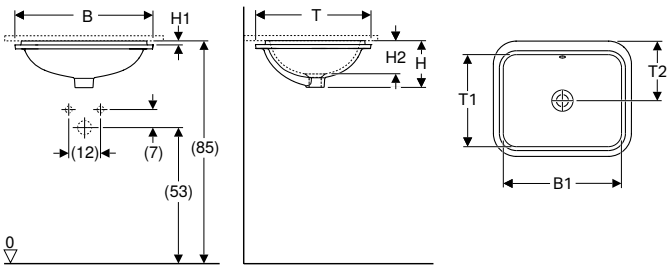

click & scan

Aplicación
- Para el montaje en encimeras de lavabo desde abajo

Información técnica

Material	Cerámica sanitaria

Propiedades
- Rectangular
- Montaje simple, gracias a la plantilla de corte suministrada

Volumen de suministro
- Material de fijación
- Plantilla

N.º de art.		Color / superficie	Toma de grifo	Rebosadero	B1 [cm]	H [cm]	H1 [cm]	H2 [cm]	T [cm]	T1 [cm]	T2 [cm]	Superficie de apoyo	UMV1 [ud.]	EUR/ud.
B / Ancho: 53 cm														
500.761.01.2		Lavabo: blanco Parte inferior: esmaltado	Sin	visible, simétrico	45	17,8	1,5	12,7	44	35	22		1	128,05
500.760.01.2		blanco	Sin	visible, simétrico	45	17,8	1,5	12,7	44	35	22		1	121,30
500.763.01.2 *		Lavabo: blanco Parte inferior: esmaltado	Sin	Sin	45	17,8	1,5	12,7	44	35	22		1	134,80
500.762.01.2 *		blanco	Sin	Sin	45	17,8	1,5	12,7	44	35	22		1	128,05
505.060.01.1	N	blanco	Sin	visible, simétrico	49,5	18			40	36,5		Sin	1	125,30
B / Ancho: 58 cm														
500.765.01.2		Lavabo: blanco Parte inferior: esmaltado	Sin	visible, simétrico	50	17,8	1,5	12,7	49	40	24,5		1	134,45
500.764.01.2		blanco	Sin	visible, simétrico	50	17,8	1,5	12,7	49	40	24,5		1	127,35
500.767.01.2 *		Lavabo: blanco Parte inferior: esmaltado	Sin	Sin	50	17,8	1,5	12,7	49	40	24,5		1	141,50
500.766.01.2 *		blanco	Sin	Sin	50	17,8	1,5	12,7	49	40	24,5		1	134,45

N: Nuevo, disponible a partir de abril 2026; * Producción por encargo

Accesorios complementarios
- Válvula de desagüe Geberit con salida libre y caperuza → pág. 119

Lavabos de esquina

Lavabo en esquina Geberit Selnova Compact

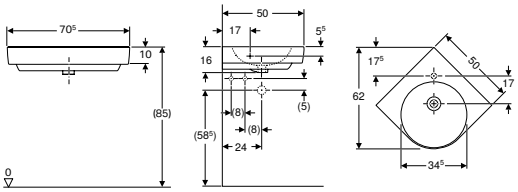

click & scan

Aplicación
- Para instalación en esquina
- Adecuado para la instalación en baños pequeños y inodoros de invitados

Información técnica

Material	Cerámica sanitaria

Propiedades
- Empotrable

Volumen de suministro
- Lavabo de esquina

N.º de art.	Color / superficie	Toma de grifo	Rebosadero	B [cm]	Ancho de mueble bajo [cm]	H [cm]	T [cm]	UMV1 [ud.]	EUR/ud.
501.508.00.1	blanco	Centro	visible, simétrico	69,5	69	15,5	61,5	1	189,30

Accesorios complementarios
- Sifón con tubo de inmersión Geberit para lavabos, salida horizontal → pág. 613
- Sifón con tubo de inmersión Geberit para lavabo, modelo compacto, desagüe horizontal → pág. 614
- Material de fijación Geberit para lavabos → pág. 228

Canales de lavado

Nuevo

Canal de lavado Geberit Publica Elleboro

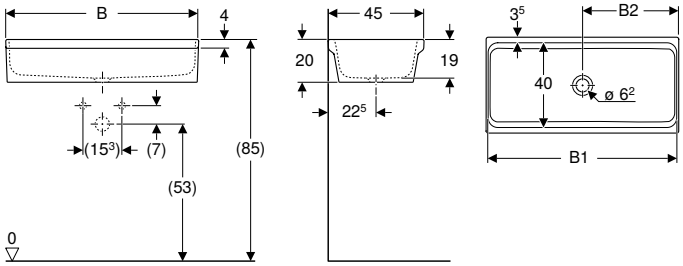

click & scan

Aplicación
- Para grifos de encimera
- Para el montaje en anclajes de pared o encimeras de lavabo
- Para grifos murales
- Para escuelas y otros centros educativos
- Para industria y comercio
- Para montaje individual o montaje en serie

Volumen de suministro
- Canal de lavado

Información técnica

Material	Arcilla refractaria

N.º de art.	Color / superficie	Toma de grifo	Rebosadero	Desagüe	B1 [cm]	B2 [cm]	H [cm]	T [cm]	UMV1 [ud.]	EUR/ud.
B / Ancho: 90 cm										
500.899.00.1	blanco	Sin	Sin	Centro	85	45	20	45	1	332,10
B / Ancho: 120 cm										
500.898.00.1	blanco	Sin	Sin	Centro	115	60	20	45	1	416,95

Disponible a partir de febrero 2026

Accesorios complementarios
- Sifón con tubo de inmersión Geberit para lavabos, con plafón de válvula, desagüe horizontal → pág. 613
- Sifón con tubo de inmersión Geberit para lavabos, salida horizontal → pág. 613

- Recambio para n.º de art. 60842000

Lavabos Comfort

Lavabo Geberit Selnova Comfort sin barreras

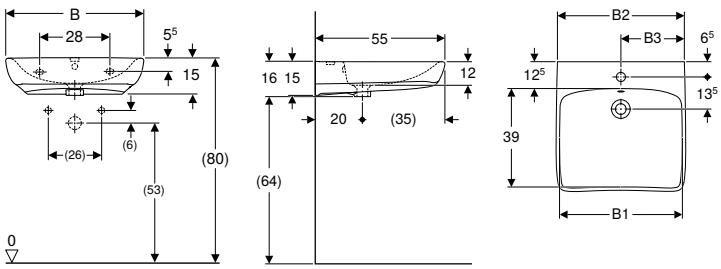

click & scan

Aplicación
- Adecuado para la utilización con sillas de ruedas

Propiedades
- Frontal con forma ergonómica
- Seno plano

Información técnica

Material	Cerámica sanitaria

Volumen de suministro
- Lavabo

N.º de art.	Color / superficie	Toma de grifo	Rebosadero	B1 [cm]	B2 [cm]	B3 [cm]	H [cm]	T [cm]	UMV1 [ud.]	EUR/ud.
B / Ancho: 55 cm										
500.302.01.1	blanco	Centro	visible, simétrico	48	54	27,5	16	55	1	126,75
500.187.01.1	blanco	Centro	Sin	48	54	27,5	16	55	1	120,05

N.º de art.	Color / superficie	Toma de grifo	Rebosadero	B1 [cm]	B2 [cm]	B3 [cm]	H [cm]	T [cm]	UMV1 [ud.]	EUR/ud.
B / Ancho: 65 cm										
500.292.01.1	blanco	Centro	visible, simétrico	58	64	32,5	16	55	1	**154,15**
500.188.01.1	blanco	Centro	Sin	58	64	32,5	16	55	1	**146,85**

Accesorios complementarios
- Juego de sifón empotrado Geberit para lavabos, desagüe horizontal → pág. 615
- Sifón con tubo de inmersión Geberit para lavabo, modelo compacto, desagüe horizontal → pág. 614
- Válvula de desagüe Geberit con salida libre y caperuza → pág. 119
- Sifón con tubo de inmersión Geberit para lavabos, salida horizontal → pág. 613
- Material de fijación Geberit para lavabos → pág. 228

Lavabo Geberit Selnova Comfort, diseño rectangular, sin barreras

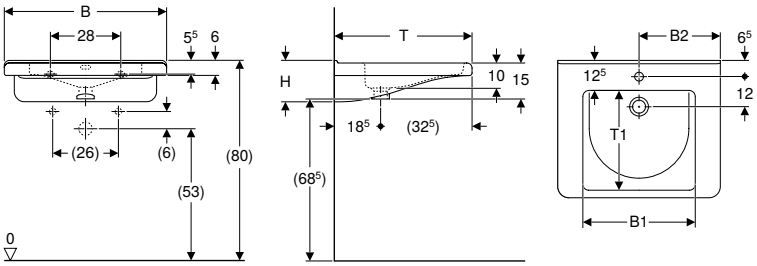

click & scan

Aplicación
- Adecuado para la utilización con sillas de ruedas

Información técnica

Material	Cerámica sanitaria

Volumen de suministro
- Lavabo

Propiedades
- Diseño rectangular
- Frontal con forma ergonómica
- Reposabrazos con forma ergonómica
- Ranura de agarre integrada
- Seno plano
- Lavabo con dos niveles para llenado parcial
- Canto para asiento directo del espejo

N.º de art.	Color / superficie	Toma de grifo	Rebosadero	B1 [cm]	B2 [cm]	H [cm]	T [cm]	T1 [cm]	UMV1 [ud.]	EUR/ud.
B / Ancho: 55 cm										
500.785.00.1	blanco	Centro	visible, simétrico	42	27,5	15,5	52,5	37,5	1	**228,80**
500.786.00.1	blanco	Centro	Sin	42	27,5	15,5	52,5	37,5	1	**228,80**
500.787.01.1	blanco	Sin	Sin	42		15,5	52,5	37,5	1	**228,80**
B / Ancho: 65 cm										
500.788.01.1	blanco	Centro	visible, simétrico	45	32,5	15,5	55	40	1	**284,10**
500.789.01.1	blanco	Centro	Sin	45	32,5	15,5	55	40	1	**284,10**
500.790.01.1	blanco	Sin	Sin	45		15,5	55	40	1	**284,10**

Accesorios complementarios
- Juego de sifón empotrado Geberit para lavabos, desagüe horizontal → pág. 615
- Válvula de desagüe Geberit con salida libre y caperuza → pág. 119
- Sifón con tubo de inmersión Geberit para lavabos, salida horizontal → pág. 613
- Material de fijación Geberit para lavabos → pág. 228

Nuevo

Lavabo de diseño redondo Geberit Publica, con recortes, sin barreras

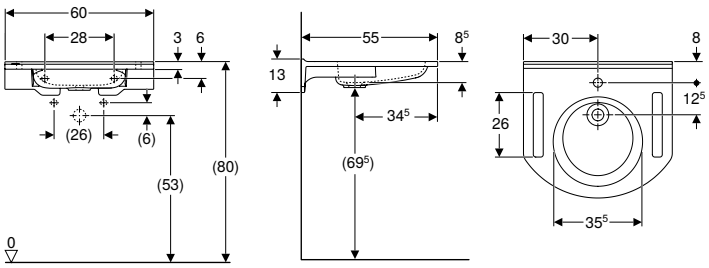

click & scan

Aplicación
- Adecuado para la utilización con sillas de ruedas
- Apto para construcción sin barreras

Información técnica

Material	Varicor

Propiedades
- Sin barreras
- Divisiones para sujeción
- Con canto a la pared
- A prueba de golpes
- Resistente a rayaduras
- Limpieza sencilla

Volumen de suministro
- Lavabo
- Material de fijación

N.º de art.	Color / superficie	Toma de grifo	Rebosadero	H [cm]	T [cm]	UMV1 [ud.]	EUR/ud.
B / Ancho: 60 cm							
501.041.00.1	blanco alpino / Mate	Sin	Sin	13	55	1	**584,90**

Disponible a partir de febrero 2026

Accesorios complementarios
- Sifón con tubo de inmersión Geberit para lavabo, modelo compacto, desagüe horizontal → pág. 614

Nuevo

Lavabo de diseño angular Geberit Publica, con recortes, sin barreras

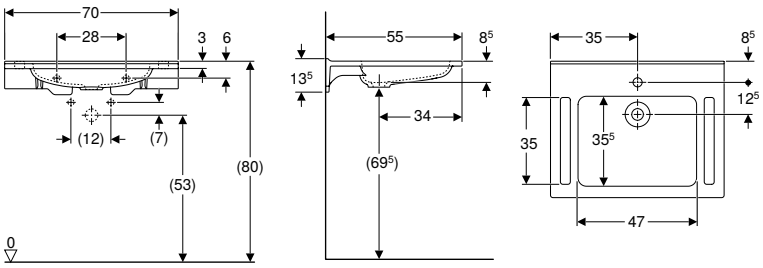

click & scan

Aplicación
- Adecuado para la utilización con sillas de ruedas
- Apto para construcción sin barreras

Información técnica

Material	Varicor

Propiedades
- Sin barreras
- Diseño rectangular
- Divisiones para sujeción
- Con canto a la pared
- A prueba de golpes
- Resistente a rayaduras
- Limpieza sencilla

Volumen de suministro
- Lavabo
- Material de fijación

N.º de art.	Color / superficie	Toma de grifo	Rebosadero	H [cm]	T [cm]	UMV1 [ud.]	EUR/ud.
B / Ancho: 70 cm							
501.043.11.1	blanco alpino / Mate	Sin	Sin	13,5	55	1	**725,30**

Disponible a partir de febrero 2026

Accesorios complementarios
- Sifón con tubo de inmersión Geberit para lavabo, modelo compacto, desagüe horizontal → pág. 614

Nuevo

Lavabo de diseño angular Geberit Publica, con recortes, sin barreras, apto para personas con demencia

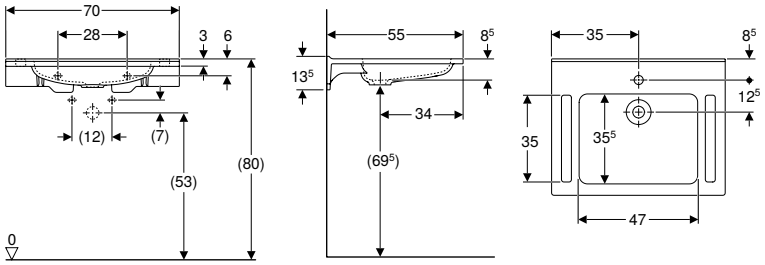

click & scan

Aplicación
- Adecuado para la utilización con sillas de ruedas
- Apto para construcción sin barreras

Información técnica

Material	Varicor

Volumen de suministro
- Lavabo
- Material de fijación

Propiedades
- Sin barreras
- Diseño rectangular
- Divisiones para sujeción
- Con canto a la pared
- A prueba de golpes
- Para personas con demencia
- Con marcas de color para orientación
- Resistente a rayaduras
- Limpieza sencilla

N.º de art.	Color / superficie	Toma de grifo	Rebosadero	H [cm]	T [cm]	UMV1 [ud.]	EUR/ud.
B / Ancho: 70 cm							
500.666.01.2	blanco alpino / Mate	Centro	Sin	13,5	55	1	**817,95**
500.666.01.4	blanco alpino / Mate	Sin	Sin	13,5	55	1	**817,95**

Disponible a partir de febrero 2026

Accesorios complementarios
- Sifón con tubo de inmersión Geberit para lavabo, modelo compacto, desagüe horizontal → pág. 614

Lavabos para niños

Vista general de accesorios complementarios – Superficie recreativa y de lavado Geberit Bambini para grifos de encimera

Geberit España, Versión: noviembre 2025

					Superficie recreativa y de lavado Geberit Bambini, con dos puestos de lavabo, lavabo más profundo a la izquierda	Superficie recreativa y de lavado Geberit Bambini, con dos puestos de lavabo, lavabo más profundo a la derecha
					90 cm	90 cm
Blanco alpino					502.973.00.1	502.974.00.1
Decoración en rojo carmín/naranja					502.973.FY.1	502.974.FY.1
Decoración en azul océano/azul claro					502.973.SX.1	502.974.SX.1
Decoración en verde bosque/verde claro					502.973.79.1	502.974.79.1
					→ pág. 216	→ pág. 217
Grifos; seleccionar una opción						
Servicio de red	**Cromado brillante con alto brillo**	116.209.21.5		→ pág. 347	2	2
	Multicolor	116.209.00.5		→ pág. 346	2	2
Funcionamiento a batería	**Cromado brillante con alto brillo**	116.208.21.5		→ pág. 357	2	2
	Multicolor	116.208.00.5		→ pág. 356	2	2
Mezclador monomando	**azul océano**	116.207.SX.1		→ pág. 362	2	2
	verde bosque	116.207.79.1		→ pág. 362	2	2
	rojo carmin	116.207.FY.1		→ pág. 362	2	2
	Cromado brillante con alto brillo	116.207.21.1		→ pág. 362	2	2
Accesorios grifos						
Sifones; seleccionar una opción						
Sifón curvo Geberit para lavabo y bidé, salida horizontal	**blanco alpino**	151.108.11.1		→ pág. 608	1	1
	Cromado brillante con alto brillo	151.108.21.1		→ pág. 608	1	1
	blanco alpino	151.113.11.1		→ pág. 608	1	1
Válvulas de desagüe: seleccionar una opción						
Válvula de desagüe Geberit con salida libre y caperuza	**Cromado brillante con alto brillo**	152.050.21.1		→ pág. 119	1	1
Para instalación en obra; seleccionar una opción						
Instalación Duofix		111.487.00.3 Bastidor Geberit Duofix para lavabos, 82–98 cm, grifo de encimera		→ pág. 430	2	2
Instalación en paredes macizas		500.121.00.1 Material de fijación Geberit para lavabos		→ pág. 228	2	2

La vista general muestra la compatibilidad así como la cantidad necesaria de artículos (enumerados en las filas) para la superficie recreativa y de lavado Geberit Bambini deseada (enumerado en las columnas)

	Superficie recreativa y de lavado Geberit Bambini, con tres puestos de lavabo, lavabo más profundo a la izquierda	Superficie recreativa y de lavado Geberit Bambini, con tres puestos de lavabo, lavabo más profundo a la derecha	Superficie recreativa y de lavado Geberit Bambini, con cuatro puestos de lavabo, lavabo más profundo a la izquierda	Superficie recreativa y de lavado Geberit Bambini, con cuatro puestos de lavabo, lavabo más profundo a la derecha
	140 cm	**140 cm**	**180 cm**	**180 cm**
	502.975.00.1	502.976.00.1	502.977.00.1	502.978.00.1
	502.975.FY.1	502.976.FY.1	502.977.FY.1	502.978.FY.1
	502.975.SX.1	502.976.SX.1	502.977.SX.1	502.978.SX.1
	502.975.79.1	502.976.79.1	502.977.79.1	502.978.79.1
			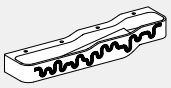	
	→ pág. 218	**→ pág. 219**	**→ pág. 220**	**→ pág. 221**
	3	3	4	4
	3	3	4	4
	3	3	4	4
	3	3	4	4
	3	3	4	4
	3	3	4	4
	3	3	4	4
	3	3	4	4
	2	2	2	2
	2	2	2	2
	2	2	2	2
	2	2	2	2
	2 + 1x 111.787.00.1	2 + 1x 111.787.00.1	3 + 2x 465.034.00.2	3 + 2x 465.034.00.2
	2	2	3	3

Vista general de accesorios complementarios – Superficie recreativa y de lavado Geberit Bambini para grifos murales

Geberit España, Versión: noviembre 2025

					Superficie recreativa y de lavado Geberit Bambini, con dos puestos de lavabo, lavabo más profundo a la izquierda	Superficie recreativa y de lavado Geberit Bambini, con dos puestos de lavabo, lavabo más profundo a la derecha
					90 cm	90 cm
					Sin orificio para el grifo	Sin orificio para el grifo
Blanco alpino					502.973.00.2	502.974.00.2
Decoración en rojo carmín/naranja					502.973.FY.2	502.974.FY.2
Decoración en azul océano/azul claro					502.973.SX.2	502.974.SX.2
Decoración en verde bosque/verde claro					502.973.79.2	502.974.79.2
					→ pág. 216	→ pág. 217
Grifos; seleccionar una opción						
Piave	**Longitud 22 cm, véase la vista general del material – Grifos murales Geberit para lavabos**				2	2
Brenta	**Longitud 22 cm, véase la vista general del material – Grifos murales Geberit para lavabos**				2	2
Accesorios grifos						
Aireador orientable		243.635.00.1		→ pág. 376	Necesario en combinación con válvulas de desagüe con tubo vertical	Necesario en combinación con válvulas de desagüe con tubo vertical
Sifones; seleccionar una opción						
Sifón curvo Geberit para lavabo y bidé, salida horizontal	**Blanco alpino**	151.108.11.1		→ pág. 608	1	1
	Cromado brillante con alto brillo	151.108.21.1		→ pág. 608	1	1
	Blanco alpino	151.113.11.1		→ pág. 608	1	1
Válvulas de desagüe: seleccionar una opción						
Válvula de desagüe Geberit con salida libre y caperuza	**Cromado brillante con alto brillo**	152.050.21.1		→ pág. 119	1	1
Para instalación en obra; seleccionar una opción						
Instalación en paredes macizas		500.121.00.1		→ pág. 228	2	2
Pedido adicional para los grifos murales Piave y Brenta						
Instalación GIS	**Blanco alpino**	116.425.11.1 Placa ciega Geberit para caja funcional empotrada		→ pág. 376	2	2

La vista general muestra la compatibilidad así como la cantidad necesaria de artículos (enumerados en las filas) para la superficie recreativa y de lavado Geberit Bambini deseada (enumerado en las columnas)

Superficie recreativa y de lavado Geberit Bambini, con tres puestos de lavabo, lavabo más profundo a la izquierda	Superficie recreativa y de lavado Geberit Bambini, con tres puestos de lavabo, lavabo más profundo a la derecha	Superficie recreativa y de lavado Geberit Bambini, con cuatro puestos de lavabo, lavabo más profundo a la izquierda	Superficie recreativa y de lavado Geberit Bambini, con cuatro puestos de lavabo, lavabo más profundo a la derecha
140 cm	140 cm	180 cm	180 cm
Sin orificio para el grifo	Sin orificio para el grifo	Sin orificio para el grifo	Sin orificio para el grifo
502.975.00.2	502.976.00.2	502.977.00.2	502.978.00.2
502.975.FY.2	502.976.FY.2	502.977.FY.2	502.978.FY.2
502.975.SX.2	502.976.SX.2	502.977.SX.2	502.978.SX.2
502.975.79.2	502.976.79.2	502.977.79.2	502.978.79.2
		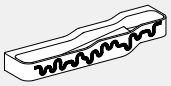	
→ pág. 218	→ pág. 219	→ pág. 220	→ pág. 221
3	3	4	4
3	3	4	4
Necesario en combinación con válvulas de desagüe con tubo vertical	Necesario en combinación con válvulas de desagüe con tubo vertical	Necesario en combinación con válvulas de desagüe con tubo vertical	Necesario en combinación con válvulas de desagüe con tubo vertical
2	2	2	2
2	2	2	2
2	2	2	2
2	2	2	2
2	2	3	3
3	3	4	4

Canales de lavado

Superficie recreativa y de lavado Geberit Bambini, con dos puestos de lavabo, lavabo más profundo a la izquierda

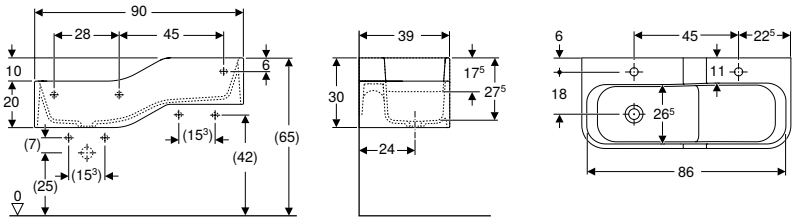

click & scan

Aplicación
- Para niños
- Para escuelas, guarderías y otros centros educativos
- Adecuado para niños de distintas edades
- Para jugar y aprender
- Para el montaje en paredes de obra o paredes ligeras
- Para montar en bastidores Geberit Duofix para lavabos

Información técnica

Material	Varicor

Propiedades
- Dos puestos de lavabo
- Dos alturas diferentes
- Proyección reducida
- Tobogán integrado
- Bordes redondeados para evitar lesiones
- A prueba de golpes
- Resistente a rayaduras
- Limpieza sencilla

Volumen de suministro
- Canal de lavado

N.º de art.	Color / superficie	Rebosadero	Desagüe	B [cm]	H [cm]	T [cm]	UMV1 [ud.]	EUR/ud.
Toma de grifo: Izquierda y derecha								
502.973.00.1	Canal de lavado: blanco alpino / Mate	Sin	Izquierda	90	30	39	1	1257,50
502.973.SX.1 *	Canal de lavado: blanco alpino / Mate Línea de decoración exterior: azul claro / Mate Línea de decoración interior: azul océano / Mate	Sin	Izquierda	90	30	39	1	1715,45
502.973.79.1 *	Canal de lavado: blanco alpino / Mate Línea de decoración exterior: verde claro / Mate Línea de decoración interior: verde bosque / Mate	Sin	Izquierda	90	30	39	1	1715,45
502.973.FY.1 *	Canal de lavado: blanco alpino / Mate Línea de decoración exterior: naranja / Mate Línea de decoración interior: rojo carmin / Mate	Sin	Izquierda	90	30	39	1	1715,45
Toma de grifo: Sin								
502.973.00.2	Canal de lavado: blanco alpino / Mate	Sin	Izquierda	90	30	39	1	1257,50
502.973.SX.2 *	Canal de lavado: blanco alpino / Mate Línea de decoración exterior: azul claro / Mate Línea de decoración interior: azul océano / Mate	Sin	Izquierda	90	30	39	1	1715,45
502.973.79.2 *	Canal de lavado: blanco alpino / Mate Línea de decoración exterior: verde claro / Mate Línea de decoración interior: verde bosque / Mate	Sin	Izquierda	90	30	39	1	1715,45
502.973.FY.2 *	Canal de lavado: blanco alpino / Mate Línea de decoración exterior: naranja / Mate Línea de decoración interior: rojo carmin / Mate	Sin	Izquierda	90	30	39	1	1715,45

*** Producción por encargo**

Combinable con
- Grifo para lavabos Geberit Bambini, mezclador de una palanca → pág. 362
- Grifo electrónico para lavabos Geberit Bambini, servicio a pilas → pág. 357
- Grifo electrónico para lavabos Geberit Bambini, servicio de red → pág. 347

Accesorios complementarios
- Vista general de accesorios complementarios – Superficie recreativa y de lavado Geberit Bambini para grifos de encimera → pág. 213
- Vista general de accesorios complementarios – Superficie recreativa y de lavado Geberit Bambini para grifos murales → pág. 215

Superficie recreativa y de lavado Geberit Bambini, con dos puestos de lavabo, lavabo más profundo a la derecha

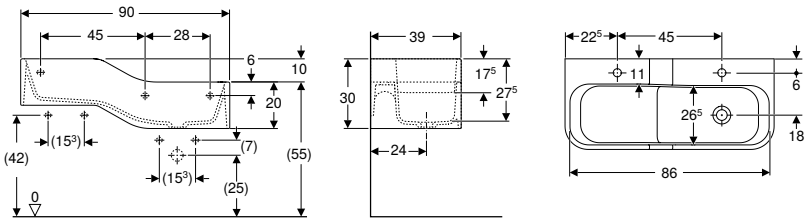

click & scan

Aplicación
- Para niños
- Para escuelas, guarderías y otros centros educativos
- Adecuado para niños de distintas edades
- Para jugar y aprender
- Para el montaje en paredes de obra o paredes ligeras
- Para montar en bastidores Geberit Duofix para lavabos

Información técnica

Material	Varicor

Propiedades
- Dos puestos de lavabo
- Dos alturas diferentes
- Proyección reducida
- Tobogán integrado
- Bordes redondeados para evitar lesiones
- A prueba de golpes
- Resistente a rayaduras
- Limpieza sencilla

Volumen de suministro
- Canal de lavado

N.º de art.	Color / superficie	Rebosadero	Desagüe	B [cm]	H [cm]	T [cm]	UMV1 [ud.]	EUR/ud.
Toma de grifo: Izquierda y derecha								
502.974.00.1	Canal de lavado: blanco alpino / Mate	Sin	Derecha	90	30	39	1	1257,50
502.974.SX.1 *	Canal de lavado: blanco alpino / Mate Línea de decoración exterior: azul claro / Mate Línea de decoración interior: azul océano / Mate	Sin	Derecha	90	30	39	1	1715,45
502.974.79.1 *	Canal de lavado: blanco alpino / Mate Línea de decoración exterior: verde claro / Mate Línea de decoración interior: verde bosque / Mate	Sin	Derecha	90	30	39	1	1715,45
502.974.FY.1 *	Canal de lavado: blanco alpino / Mate Línea de decoración exterior: naranja / Mate Línea de decoración interior: rojo carmin / Mate	Sin	Derecha	90	30	39	1	1715,45
Toma de grifo: Sin								
502.974.00.2	Canal de lavado: blanco alpino / Mate	Sin	Derecha	90	30	39	1	1257,50
502.974.SX.2 *	Canal de lavado: blanco alpino / Mate Línea de decoración exterior: azul claro / Mate Línea de decoración interior: azul océano / Mate	Sin	Derecha	90	30	39	1	1715,45
502.974.79.2 *	Canal de lavado: blanco alpino / Mate Línea de decoración exterior: verde claro / Mate Línea de decoración interior: verde bosque / Mate	Sin	Derecha	90	30	39	1	1715,45
502.974.FY.2 *	Canal de lavado: blanco alpino / Mate Línea de decoración exterior: naranja / Mate Línea de decoración interior: rojo carmin / Mate	Sin	Derecha	90	30	39	1	1715,45

*** Producción por encargo**

Combinable con
- Grifo para lavabos Geberit Bambini, mezclador de una palanca → pág. 362
- Grifo electrónico para lavabos Geberit Bambini, servicio a pilas → pág. 357
- Grifo electrónico para lavabos Geberit Bambini, servicio de red → pág. 347

Accesorios complementarios
- Vista general de accesorios complementarios – Superficie recreativa y de lavado Geberit Bambini para grifos de encimera → pág. 213
- Vista general de accesorios complementarios – Superficie recreativa y de lavado Geberit Bambini para grifos murales → pág. 215

Superficie recreativa y de lavado Geberit Bambini, con tres puestos de lavabo, lavabo más profundo a la izquierda

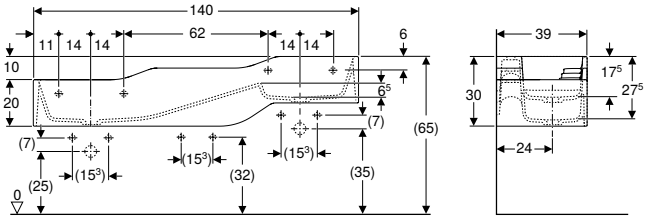

click & scan

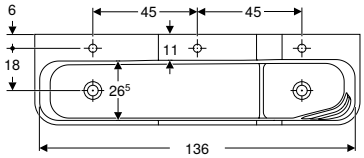

Aplicación
- Para niños
- Para escuelas, guarderías y otros centros educativos
- Adecuado para niños de distintas edades
- Para jugar y aprender
- Para el montaje en paredes de obra o paredes ligeras
- Para montar en bastidores Geberit Duofix para lavabos

Información técnica

Material	Varicor

Propiedades
- Tres puestos de lavabo
- Tres alturas diferentes
- Proyección reducida
- Función de almacenamiento integrada con tobogán y zona háptica para jugar en el agua y vivir una experiencia multisensorial
- Bordes redondeados para evitar lesiones
- A prueba de golpes
- Resistente a rayaduras
- Limpieza sencilla

Volumen de suministro
- Canal de lavado

N.º de art.	Color / superficie	Rebosadero	Desagüe	B [cm]	H [cm]	T [cm]	UMV1 [ud.]	EUR/ud.
Toma de grifo: Centro, izquierda y derecha								
502.975.00.1	Canal de lavado: blanco alpino / Mate	Sin	Izquierda y derecha	140	30	39	1	**1990,20**
502.975.SX.1 *	Canal de lavado: blanco alpino / Mate Línea de decoración exterior: azul claro / Mate Línea de decoración interior: azul océano / Mate	Sin	Izquierda y derecha	140	30	39	1	**2596,60**
502.975.79.1 *	Canal de lavado: blanco alpino / Mate Línea de decoración exterior: verde claro / Mate Línea de decoración interior: verde bosque / Mate	Sin	Izquierda y derecha	140	30	39	1	**2596,60**
502.975.FY.1 *	Canal de lavado: blanco alpino / Mate Línea de decoración exterior: naranja / Mate Línea de decoración interior: rojo carmin / Mate	Sin	Izquierda y derecha	140	30	39	1	**2596,60**
Toma de grifo: Sin								
502.975.00.2	Canal de lavado: blanco alpino / Mate	Sin	Izquierda y derecha	140	30	39	1	**1990,20**
502.975.SX.2 *	Canal de lavado: blanco alpino / Mate Línea de decoración exterior: azul claro / Mate Línea de decoración interior: azul océano / Mate	Sin	Izquierda y derecha	140	30	39	1	**2596,60**
502.975.79.2 *	Canal de lavado: blanco alpino / Mate Línea de decoración exterior: verde claro / Mate Línea de decoración interior: verde bosque / Mate	Sin	Izquierda y derecha	140	30	39	1	**2596,60**
502.975.FY.2 *	Canal de lavado: blanco alpino / Mate Línea de decoración exterior: naranja / Mate Línea de decoración interior: rojo carmin / Mate	Sin	Izquierda y derecha	140	30	39	1	**2596,60**

*** Producción por encargo**

Combinable con
- Grifo para lavabos Geberit Bambini, mezclador de una palanca → pág. 362
- Grifo electrónico para lavabos Geberit Bambini, servicio a pilas → pág. 357
- Grifo electrónico para lavabos Geberit Bambini, servicio de red → pág. 347

Accesorios complementarios
- Vista general de accesorios complementarios – Superficie recreativa y de lavado Geberit Bambini para grifos de encimera → pág. 213
- Vista general de accesorios complementarios – Superficie recreativa y de lavado Geberit Bambini para grifos murales → pág. 215

Superficie recreativa y de lavado Geberit Bambini, con tres puestos de lavabo, lavabo más profundo a la derecha

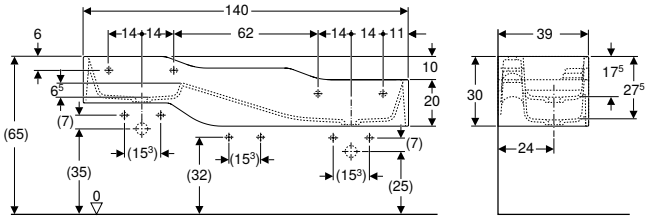

click & scan

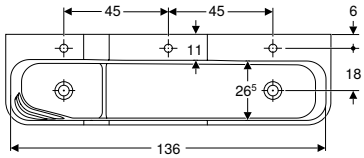

Aplicación
- Para niños
- Para escuelas, guarderías y otros centros educativos
- Adecuado para niños de distintas edades
- Para jugar y aprender
- Para el montaje en paredes de obra o paredes ligeras
- Para montar en bastidores Geberit Duofix para lavabos

Información técnica

Material	Varicor

Propiedades
- Tres puestos de lavabo
- Tres alturas diferentes
- Proyección reducida
- Función de almacenamiento integrada con tobogán y zona háptica para jugar en el agua y vivir una experiencia multisensorial
- Bordes redondeados para evitar lesiones
- A prueba de golpes
- Resistente a rayaduras
- Limpieza sencilla

Volumen de suministro
- Canal de lavado

N.º de art.	Color / superficie	Rebosadero	Desagüe	B [cm]	H [cm]	T [cm]	UMV1 [ud.]	EUR/ud.
Toma de grifo: Centro, izquierda y derecha								
502.976.00.1	Canal de lavado: blanco alpino / Mate	Sin	Izquierda y derecha	140	30	39	1	**1990,20**
502.976.SX.1 *	Canal de lavado: blanco alpino / Mate Línea de decoración exterior: azul claro / Mate Línea de decoración interior: azul océano / Mate	Sin	Izquierda y derecha	140	30	39	1	**2596,60**
502.976.79.1 *	Canal de lavado: blanco alpino / Mate Línea de decoración exterior: verde claro / Mate Línea de decoración interior: verde bosque / Mate	Sin	Izquierda y derecha	140	30	39	1	**2596,60**
502.976.FY.1 *	Canal de lavado: blanco alpino / Mate Línea de decoración exterior: naranja / Mate Línea de decoración interior: rojo carmin / Mate	Sin	Izquierda y derecha	140	30	39	1	**2596,60**
Toma de grifo: Sin								
502.976.00.2	Canal de lavado: blanco alpino / Mate	Sin	Izquierda y derecha	140	30	39	1	**1990,20**
502.976.SX.2 *	Canal de lavado: blanco alpino / Mate Línea de decoración exterior: azul claro / Mate Línea de decoración interior: azul océano / Mate	Sin	Izquierda y derecha	140	30	39	1	**2596,60**
502.976.79.2 *	Canal de lavado: blanco alpino / Mate Línea de decoración exterior: verde claro / Mate Línea de decoración interior: verde bosque / Mate	Sin	Izquierda y derecha	140	30	39	1	**2596,60**
502.976.FY.2 *	Canal de lavado: blanco alpino / Mate Línea de decoración exterior: naranja / Mate Línea de decoración interior: rojo carmin / Mate	Sin	Izquierda y derecha	140	30	39	1	**2596,60**

*** Producción por encargo**

Combinable con
- Grifo para lavabos Geberit Bambini, mezclador de una palanca → pág. 362
- Grifo electrónico para lavabos Geberit Bambini, servicio a pilas → pág. 357
- Grifo electrónico para lavabos Geberit Bambini, servicio de red → pág. 347

Accesorios complementarios
- Vista general de accesorios complementarios – Superficie recreativa y de lavado Geberit Bambini para grifos de encimera → pág. 213
- Vista general de accesorios complementarios – Superficie recreativa y de lavado Geberit Bambini para grifos murales → pág. 215

Superficie recreativa y de lavado Geberit Bambini, con cuatro puestos de lavabo, lavabo más profundo a la izquierda

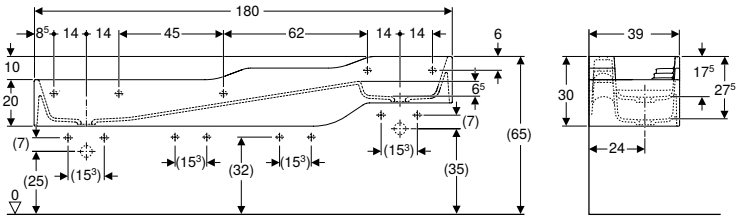

click & scan

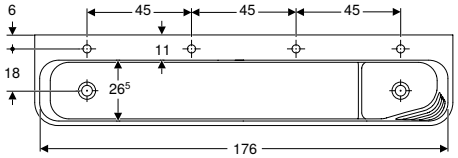

Aplicación
- Para niños
- Para escuelas, guarderías y otros centros educativos
- Adecuado para niños de distintas edades
- Para jugar y aprender
- Para el montaje en paredes de obra o paredes ligeras
- Para montar en bastidores Geberit Duofix para lavabos

Información técnica

Material	Varicor

Propiedades
- Cuatro puestos de lavabo
- Tres alturas diferentes
- Proyección reducida
- Función de almacenamiento integrada con tobogán y zona háptica para jugar en el agua y vivir una experiencia multisensorial
- Bordes redondeados para evitar lesiones
- A prueba de golpes
- Resistente a rayaduras
- Limpieza sencilla

Volumen de suministro
- Canal de lavado

N.º de art.	Color / superficie	Rebosadero	Desagüe	B [cm]	H [cm]	T [cm]	UMV1 [ud.]	EUR/ud.
Toma de grifo: Izquierda y derecha								
502.977.00.1	Canal de lavado: blanco alpino / Mate	Sin	Izquierda y derecha	180	30	39	1	**2700,60**
502.977.SX.1 *	Canal de lavado: blanco alpino / Mate Línea de decoración exterior: azul claro / Mate Línea de decoración interior: azul océano / Mate	Sin	Izquierda y derecha	180	30	39	1	**3307,05**
502.977.79.1 *	Canal de lavado: blanco alpino / Mate Línea de decoración exterior: verde claro / Mate Línea de decoración interior: verde bosque / Mate	Sin	Izquierda y derecha	180	30	39	1	**3307,05**
502.977.FY.1 *	Canal de lavado: blanco alpino / Mate Línea de decoración exterior: naranja / Mate Línea de decoración interior: rojo carmin / Mate	Sin	Izquierda y derecha	180	30	39	1	**3307,05**
Toma de grifo: Sin								
502.977.00.2	Canal de lavado: blanco alpino / Mate	Sin	Izquierda y derecha	180	30	39	1	**2700,60**
502.977.SX.2 *	Canal de lavado: blanco alpino / Mate Línea de decoración exterior: azul claro / Mate Línea de decoración interior: azul océano / Mate	Sin	Izquierda y derecha	180	30	39	1	**3307,05**
502.977.79.2 *	Canal de lavado: blanco alpino / Mate Línea de decoración exterior: verde claro / Mate Línea de decoración interior: verde bosque / Mate	Sin	Izquierda y derecha	180	30	39	1	**3307,05**
502.977.FY.2 *	Canal de lavado: blanco alpino / Mate Línea de decoración exterior: naranja / Mate Línea de decoración interior: rojo carmin / Mate	Sin	Izquierda y derecha	180	30	39	1	**3307,05**

*** Producción por encargo**

Combinable con
- Grifo para lavabos Geberit Bambini, mezclador de una palanca → pág. 362
- Grifo electrónico para lavabos Geberit Bambini, servicio a pilas → pág. 357
- Grifo electrónico para lavabos Geberit Bambini, servicio de red → pág. 347

Accesorios complementarios
- Vista general de accesorios complementarios – Superficie recreativa y de lavado Geberit Bambini para grifos de encimera → pág. 213
- Vista general de accesorios complementarios – Superficie recreativa y de lavado Geberit Bambini para grifos murales → pág. 215

Superficie recreativa y de lavado Geberit Bambini, con cuatro puestos de lavabo, lavabo más profundo a la derecha

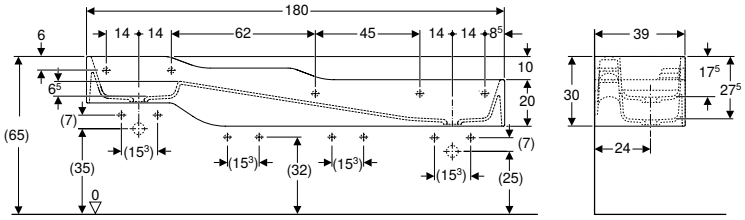

click & scan

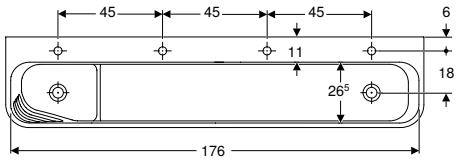

Aplicación
- Para niños
- Para escuelas, guarderías y otros centros educativos
- Adecuado para niños de distintas edades
- Para jugar y aprender
- Para el montaje en paredes de obra o paredes ligeras
- Para montar en bastidores Geberit Duofix para lavabos

Información técnica

Material	Varicor

Propiedades
- Cuatro puestos de lavabo
- Tres alturas diferentes
- Proyección reducida
- Función de almacenamiento integrada con tobogán y zona háptica para jugar en el agua y vivir una experiencia multisensorial
- Bordes redondeados para evitar lesiones
- A prueba de golpes
- Resistente a rayaduras
- Limpieza sencilla

Volumen de suministro
- Canal de lavado

N.º de art.	Color / superficie	Rebosadero	Desagüe	B [cm]	H [cm]	T [cm]	UMV1 [ud.]	EUR/ud.
Toma de grifo: Izquierda y derecha								
502.978.00.1	Canal de lavado: blanco alpino / Mate	Sin	Izquierda y derecha	180	30	39	1	2700,60
502.978.SX.1 *	Canal de lavado: blanco alpino / Mate Línea de decoración exterior: azul claro / Mate Línea de decoración interior: azul océano / Mate	Sin	Izquierda y derecha	180	30	39	1	3307,05
502.978.79.1 *	Canal de lavado: blanco alpino / Mate Línea de decoración exterior: verde claro / Mate Línea de decoración interior: verde bosque / Mate	Sin	Izquierda y derecha	180	30	39	1	3307,05
502.978.FY.1 *	Canal de lavado: blanco alpino / Mate Línea de decoración exterior: naranja / Mate Línea de decoración interior: rojo carmin / Mate	Sin	Izquierda y derecha	180	30	39	1	3307,05
Toma de grifo: Sin								
502.978.00.2	Canal de lavado: blanco alpino / Mate	Sin	Izquierda y derecha	180	30	39	1	2700,60
502.978.SX.2 *	Canal de lavado: blanco alpino / Mate Línea de decoración exterior: azul claro / Mate Línea de decoración interior: azul océano / Mate	Sin	Izquierda y derecha	180	30	39	1	3307,05
502.978.79.2 *	Canal de lavado: blanco alpino / Mate Línea de decoración exterior: verde claro / Mate Línea de decoración interior: verde bosque / Mate	Sin	Izquierda y derecha	180	30	39	1	3307,05
502.978.FY.2 *	Canal de lavado: blanco alpino / Mate Línea de decoración exterior: naranja / Mate Línea de decoración interior: rojo carmin / Mate	Sin	Izquierda y derecha	180	30	39	1	3307,05

*** Producción por encargo**

Combinable con
- Grifo para lavabos Geberit Bambini, mezclador de una palanca → pág. 362
- Grifo electrónico para lavabos Geberit Bambini, servicio a pilas → pág. 357
- Grifo electrónico para lavabos Geberit Bambini, servicio de red → pág. 347

Accesorios complementarios
- Vista general de accesorios complementarios – Superficie recreativa y de lavado Geberit Bambini para grifos de encimera → pág. 213
- Vista general de accesorios complementarios – Superficie recreativa y de lavado Geberit Bambini para grifos murales → pág. 215

Otros lavabos

Pilas

Nuevo

Inodoro Geberit Publica con rejilla plegable y rejilla de descarga

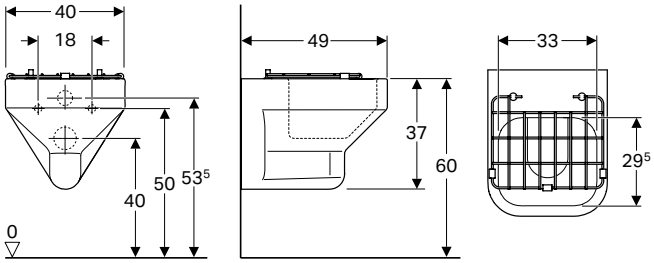

click & scan

Aplicación
- Para cisternas empotradas
- Para sistemas de descarga por presión
- Para la eliminación de aguas residuales, residuos líquidos y heces humanas
- Para industria y comercio
- Para escuelas, guarderías y otros centros educativos

Propiedades
- Suspendido
- Con brida de descarga

Volumen de suministro
- Inodoro
- Rejilla plegable de acero inoxidable, con piezas intermedias
- Tamiz de desagüe

Información técnica

Material	Cerámica sanitaria

N.º de art.	Color / superficie	Rebosadero	B [cm]	H [cm]	T [cm]	UMV1 [ud.]	EUR/ud.
500.998.00.1	blanco / KeraTect	Sin	40	37	49	1	832,40

Disponible a partir de febrero 2026

Lavabos multifuncionales

Nuevo

Lavabo multifuncional Geberit Publica sin rebosadero, altura 13 cm

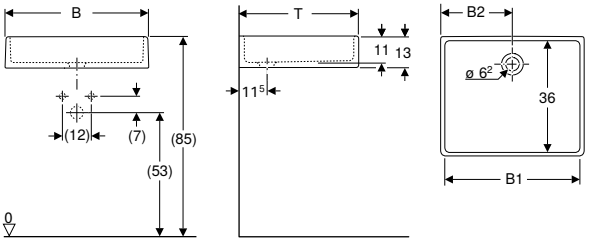

click & scan

Aplicación
- Para montaje en escuadras de montaje
- Para el montaje en encimera
- Para industria y comercio
- Para escuelas y otros centros educativos
- Para ámbitos privados

Propiedades
- Con un lavabo
- Sin rebosadero
- Resistente al ácido

Volumen de suministro
- Lavabos multifuncionales

Información técnica

Material	Arcilla refractaria

N.º de art.	Color / superficie	Rebosadero	B [cm]	B1 [cm]	B2 [cm]	H [cm]	T [cm]	UMV1 [ud.]	EUR/ud.
500.919.00.1	blanco	Sin	60	56	30	13	50	1	253,30

Disponible a partir de febrero 2026

Nuevo

Lavabo multifuncional Geberit Publica con superficie de lavabo inclinada y rebosadero

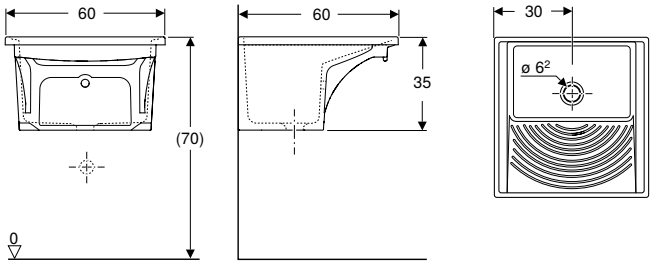

click & scan

Aplicación
- Para montaje de anclajes de pared
- Para industria y comercio
- Para escuelas y otros centros educativos
- Para ámbitos privados

Información técnica

Material	Arcilla refractaria

Propiedades
- Con un lavabo
- Con superficie de lavado inclinada
- Con rebosadero

Volumen de suministro
- Lavabos multifuncionales
- Desagüe
- Rebosadero

N.º de art.	Color / superficie	Rebosadero	B [cm]	H [cm]	T [cm]	UMV1 [ud.]	EUR/ud.
500.831.00.1	blanco	visible, simétrico	60	35	60	1	471,30

Disponible a partir de febrero 2026

Nuevo

Lavabo multifuncional Geberit Publica con superficie de goteo, sin rebosadero

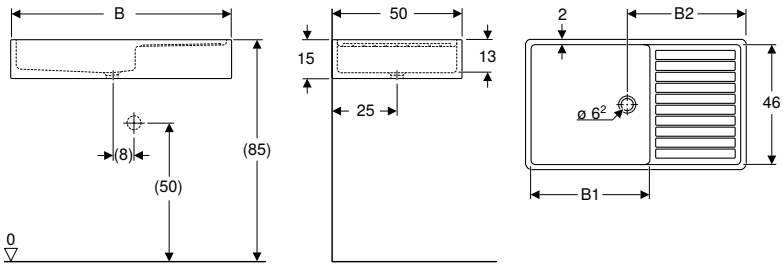

click & scan

Aplicación
- Para el montaje en encimera
- Para grifos murales
- Para el vaciado de aguas residuales
- Para la limpieza de objetos muy sucios
- Para industria y comercio
- Para escuelas y otros centros educativos
- Para ámbitos privados

Información técnica

Material	Arcilla refractaria

Propiedades
- Con un lavabo
- Con superficie de goteo
- Sin rebosadero

Volumen de suministro
- Lavabos multifuncionales

N.º de art.	Color / superficie	Rebosadero	B [cm]	B1 [cm]	B2 [cm]	H [cm]	T [cm]	Superficie de apoyo	UMV1 [ud.]	EUR/ud.
500.922.00.1	blanco	Sin	100	54	54	15	50	Derecha	1	485,60
500.923.00.1	blanco	Sin	100	54	54	15	50	Izquierda	1	485,60
500.924.00.1	blanco	Sin	85	46	46	15	50	Izquierda	1	442,70
500.925.00.1	blanco	Sin	85	46	46	15	50	Derecha	1	442,70

Disponible a partir de febrero 2026

Pedido adicional
- Válvula de desagüe, ø 62 mm